

PLANTA ALTA  
ESC. 1:100

# Instituto Metropolitano de PATRIMONIO

MUNICIPIO DEL DISTRITO METROPOLITANO DE QUITO  
ADMINISTRACIÓN SANTIAGO GUARDERAS

NOMBRE DEL PROYECTO  
"ESTUDIO DE ARQUITECTURA E INGENIERÍAS DEL INMUEBLE DENOMINADO CASA GARCIA MORENO -IMP"

CONTENIDO:  
**INTERVENCIÓN EN OBRA NUEVA:**  
**PLANTA ALTA**  
**SECCIÓN C1**

PLANTA REFERENCIAL:

- Obras nuevas
- Legenda de materiales:
- (M) Mampostería
- (HE) Hormigón estructural
- (T) Tol negro
- (G) Gypsum
- (A) Acero
- (V) Vidrio
- (EM) Estructura Metálica

LOS ELEMENTOS Y COMPONENTES A CONSERVARSE SE SUJETARÁN A LAS ESPECIFICACIONES DE CONSERVACION

**ARQ. ANGELICA ARIAS B.**  
DIRECTORA EJECUTIVA

AREA REQUIRIENTE:  
**DIRECCIÓN DE INVESTIGACIÓN Y DISEÑO DE PROYECTOS PATRIMONIALES**

FECHA:  
JULIO 2022

REVISADO POR:  
**ARQ. MERCEDES CARDENAS**  
DIRECTORA DIDPP

RESPONSABLE CONSULTOR:  
**ARQ. BERNARDO BUSTAMANTE P.**  
P-5733 EMOP-G 6738

ADMINISTRADOR DEL CONTRATO:  
**ARQ. ANA L. ANDINO**

COLABORACION:  
**ARQ. DOMENIKA BAQUERO S.**  
SENECYT: 1040-2016-1745812

ESCALA:  
**INDICADAS**

UBICACION:  
SECTOR PLAZA SANTO DOMINGO  
CLAVE CATASTRAL:  
131489 30101 04 001 000 000 000

LAMINA:  
**ON/8**

SELLOS

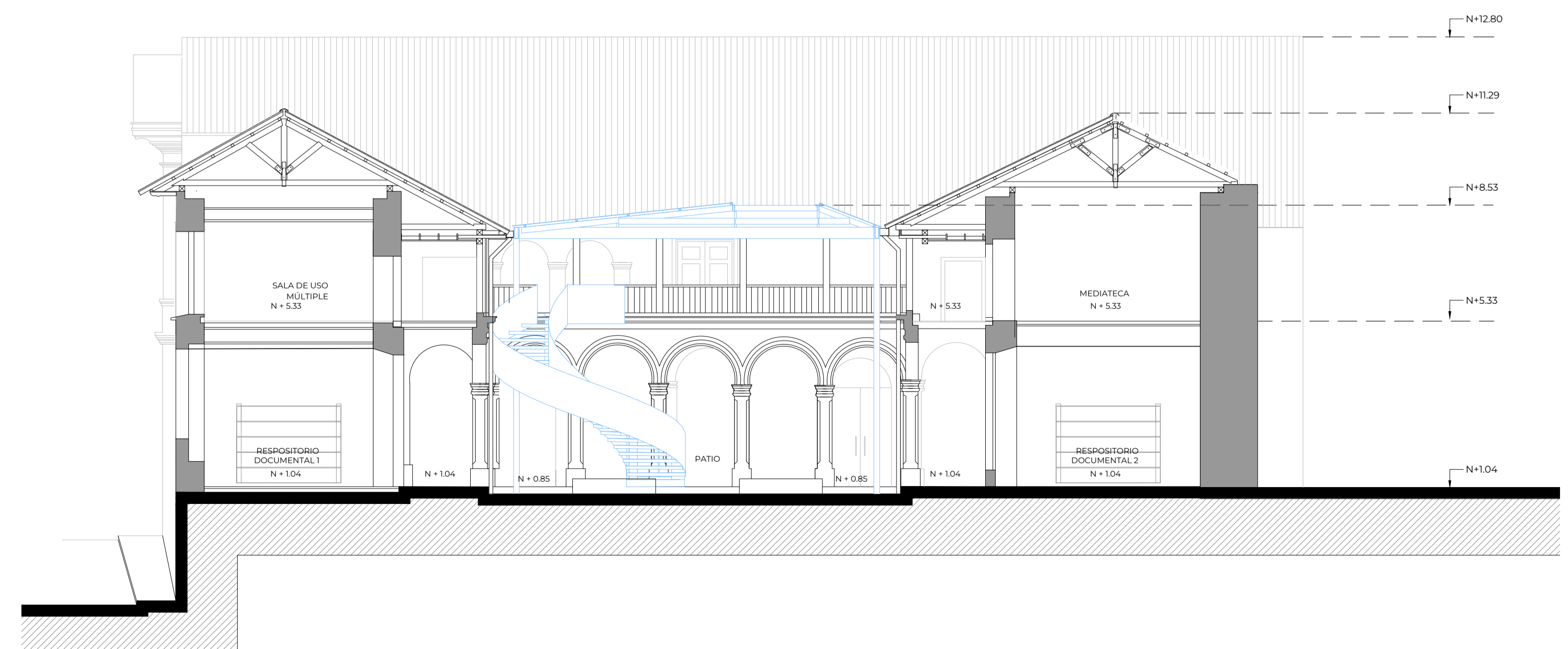

SECCIÓN C1  
ESCALA 1:100