

PLANTA ALTA
ESC. 1:100

Instituto Metropolitano de PATRIMONIO

MUNICIPIO DEL DISTRITO METROPOLITANO DE QUITO
ADMINISTRACIÓN SANTIAGO GUARDERAS

NOMBRE DEL PROYECTO
"ESTUDIO DE ARQUITECTURA E INGENIERÍAS DEL INMUEBLE DENOMINADO CASA GARCIA MORENO -IMP"

CONTENIDO:
INTERVENCIÓN:
PLANTA ALTA
SECCIÓN C1

- PLANTA REFERENCIAL:
- RESTAURACIÓN TABIQUERÍA BAHAREQUE
 - RECUPERACIÓN PISO DE MADERA
 - REEMPLAZO PISO MADERA
 - CAMBIO RECUBRIMIENTO PISO
 - CONSOLIDACIÓN ESTRUCTURAL Y REFORZAMIENTO
 - CONSOLIDACIÓN ESTRUCTURAL Y REFORZAMIENTO

LOS ELEMENTOS Y COMPONENTES A CONSERVARSE SE SUJETARÁN A LAS ESPECIFICACIONES DE CONSERVACION

ARQ. ANGELICA ARIAS B.
DIRECTORA EJECUTIVA

AREA REQUIRIENTE: DIRECCIÓN DE INVESTIGACIÓN Y DISEÑO DE PROYECTOS PATRIMONIALES	FECHA: JULIO 2022
REVISADO POR: ARQ. MERCEDES CARDENAS DIRECTORA DIDPP	RESPONSABLE CONSULTOR: ARQ. BERNARDO BUSTAMANTE P. P-5733 EMOP-Q. 6738
ADMINISTRADOR DEL CONTRATO: ARQ. ANA L. ANDINO	COLABORACION: ARQ. DOMENIKA BAQUERO S. SENESCYT: 1040-2016-1745812

ESCALA: INDICADAS	UBICACION: SECTOR PLAZA SANTO DOMINGO	LAMINA: I/12
PREDIO: 131489	CLAVE CATASTRAL: 30101 04 001 000 000 000	

SELLOS

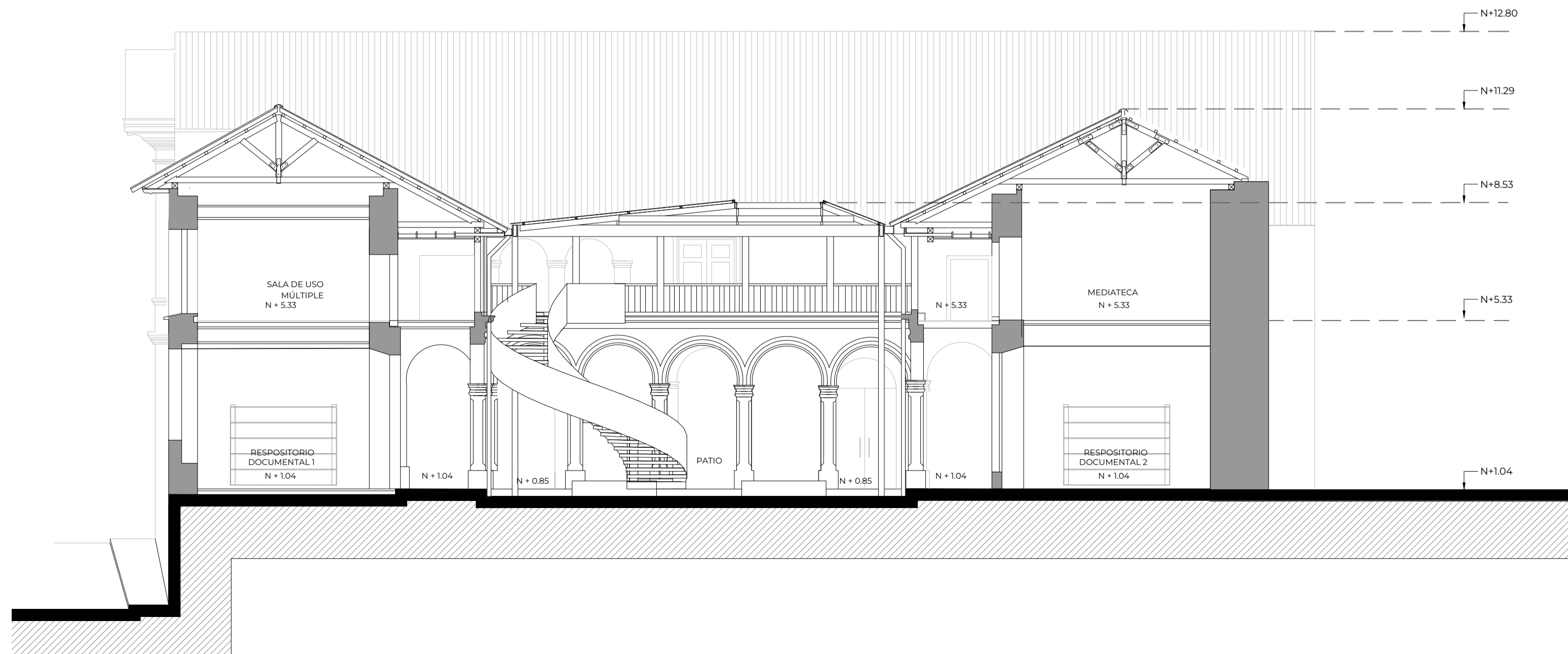

SECCIÓN C1
ESCALA 1:100