

Calle Guayaquil

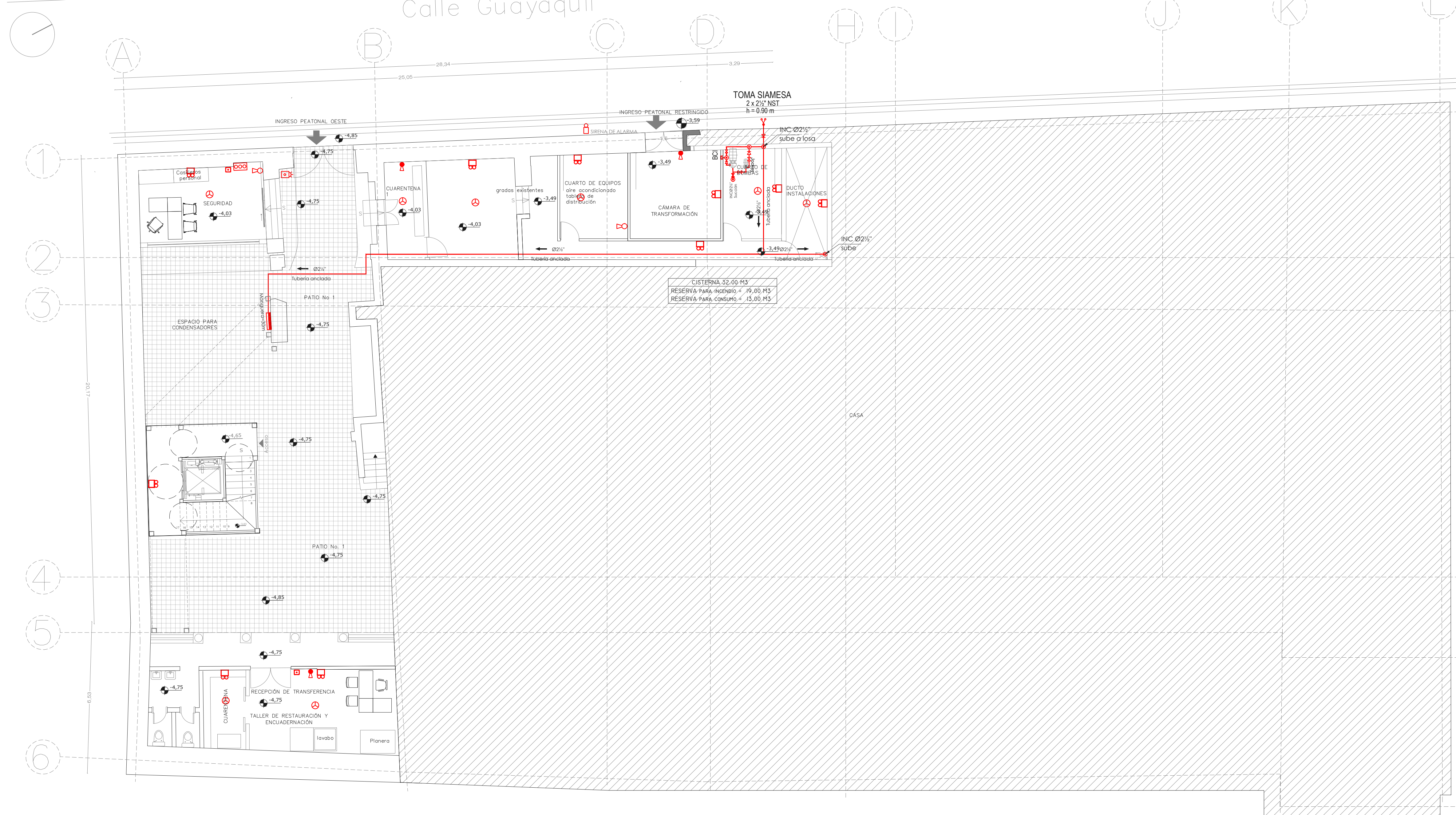

SUBSUELO  
ESC. 1:100

# Instituto Metropolitano de PATRIMONIO

MUNICIPIO DEL DISTRITO METROPOLITANO DE QUITO  
ADMINISTRACIÓN SANTIAGO GUARDERAS

NOMBRE DEL PROYECTO  
"ESTUDIO DE ARQUITECTURA E INGENIERÍAS DEL INMUEBLE DENOMINADO CASA GARCIA MORENO -IMP"

CONTENIDO:  
**PLANTA DE SUBSUELO  
SISTEMA DE PREVENCIÓN DE INCENDIOS**

PLANTA REFERENCIAL:

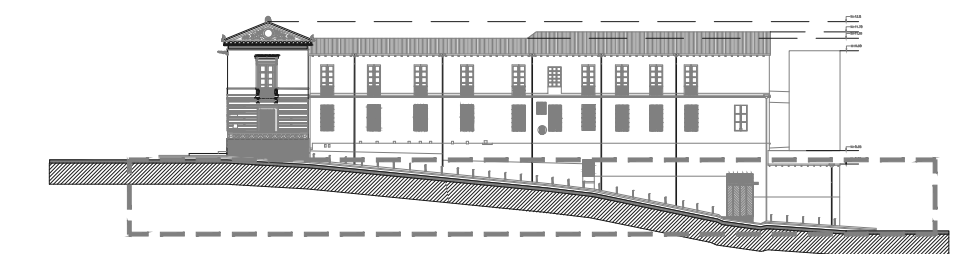

LOS ELEMENTOS Y COMPONENTES A CONSERVARSE SE SUJETARÁN A LAS ESPECIFICACIONES DE CONSERVACION

**ARQ. ANGELICA ARIAS B.**  
DIRECTORA EJECUTIVA

ÁREA REQUERENTE:  
**DIRECCIÓN DE INVESTIGACIÓN Y DISEÑO DE PROYECTOS PATRIMONIALES**

FECHA:  
FEBRERO 2023

REVISADO POR:  
**ARQ. MERCEDES CARDENAS**  
DIRECTORA DIDPP

RESPONSABLE CONSULTOR:  
**ARQ. BERNARDO BUSTAMANTE P.**  
P-21233 EUCIP-G. 07/18

ADMINISTRADOR DEL CONTRATO:  
**ARQ. ANA L. ANDINO**

COLABORACION:  
**ING. CIVIL BOLÍVAR TANDALLA, M.Ga.**  
SENECYT: 1005-13-1199069

ESCALA:  
**INDICADAS**

UBICACION:  
SECTOR PLAZA SANTO DOMINGO  
CLAVE CATASTRAL:  
30101 04 001 000 000 000

LAMINA:  
**EE1/3**

SIMBOLOGIA DE INCENDIOS	
	EXTINTOR PIGS
	EXTINTOR CO2
	GABINETE CONTRA INCENDIOS, Clase I
	ESTACION DE ALARMA
	TUBERIA ACERO NEGRO ASTM A53
	GR - CEE 40
	COLUMNAS CONTRA INCENDIOS
	TOMA SIAMESA 2 x 2 1/2" NST
	LAMPARA DE EMERGENCIA
	SIRENA DE ALARMA
	LUZ ESTEREOSCOPICA
	DETECTOR DE HUMO
	DETECTOR DE CALOR
	PANEL DE CONTROL
	TAPON DE DRENAJE
	DETECTOR DE HUMO POR HAZ PROYECTADO-RECEPTOR
	DETECTOR DE HUMO POR HAZ PROYECTADO-RECEPTOR
	ANUNCIADOR REMOTO

SELLOS

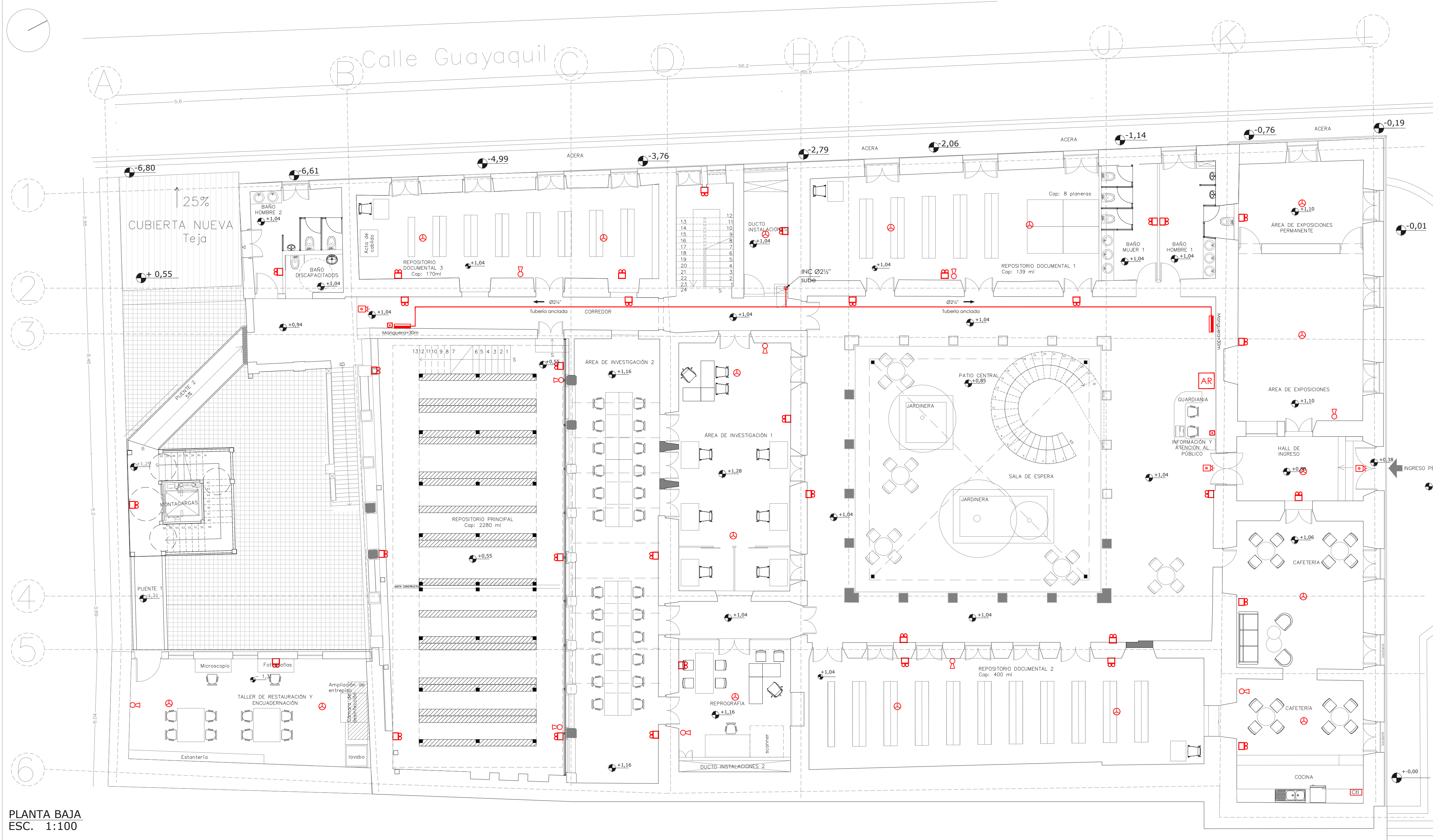

PLANTA BAJA  
ESC. 1:100

57,02

# Instituto Metropolitano de PATRIMONIO

MUNICIPIO DEL DISTRITO METROPOLITANO DE QUITO  
ADMINISTRACIÓN SANTIAGO GUARDERAS

NOMBRE DEL PROYECTO  
"ESTUDIO DE ARQUITECTURA E INGENIERÍAS DEL INMUEBLE DENOMINADO CASA GARCIA MORENO -IMP"

CONTENIDO:  
**PLANTA BAJA**  
SISTEMA DE PREVENCIÓN DE INCENDIOS

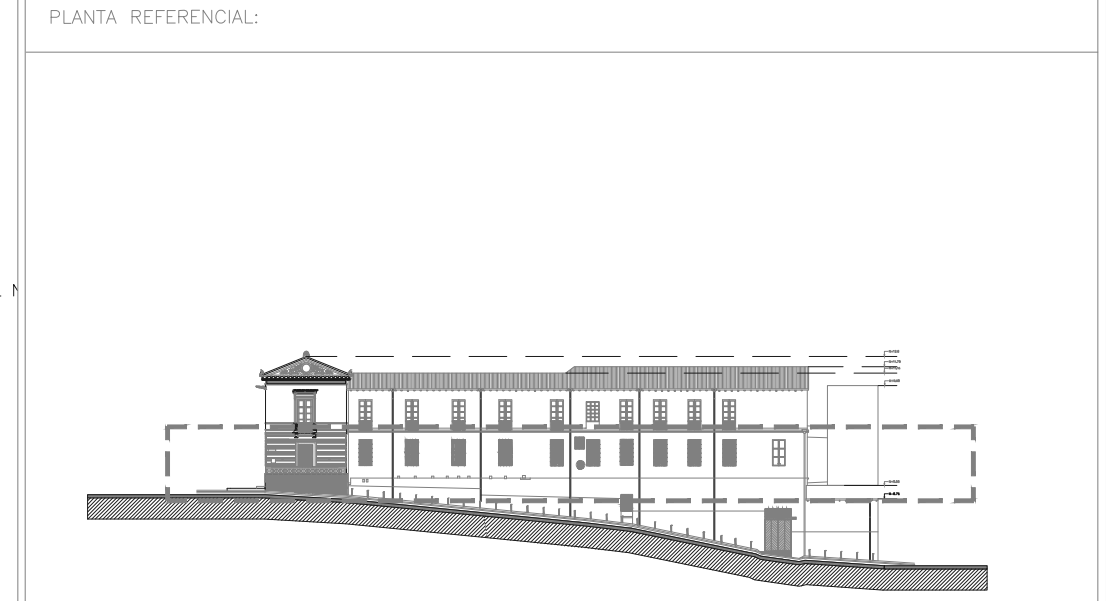

LOS ELEMENTOS Y COMPONENTES A CONSERVARSE SE SUJETARÁN A LAS ESPECIFICACIONES DE CONSERVACION

**ARQ. ANGELICA ARIAS B.**  
DIRECTORA EJECUTIVA

ÁREA REQUERENTE:  
**DIRECCIÓN DE INVESTIGACIÓN Y DISEÑO DE PROYECTOS PATRIMONIALES**

FECHA:  
FEBRERO 2023

REVISADO POR:  
**ARQ. MERCEDES CARDENAS DIRECTORA DIDPP**

RESPONSABLE CONSULTOR:  
**ARQ. BERNARDO BUSTAMANTE P.**

ADMINISTRADOR DEL CONTRATO:  
**ARQ. ANA L. ANDINO**

COLABORACION:  
**ING. CIVIL BOLÍVAR TANDALLA, M.Ga.**

ESCALA:  
**INDICADAS**

UBICACION:  
SECTOR PLAZA SANTO DOMINGO

LAMINA:  
**EE2/3**

PREDIO:  
131489

CLAVE CATASTRAL:  
30101 04 001 000 000 000

**SIMBOLOGÍA DE INCENDIOS**

- EXTINTOR P25
- EXTINTOR CO2
- GABINETE CONTRA INCENDIOS Clase F
- ESTACION DE ALARMA
- TUBERIA ACERO NEGRO ASTM A53
- COLUMNA CONTRA INCENDIOS
- TOMA SIEMESA 2 x 20" NST
- LAMPARA DE EMERGENCIA
- SIRENA DE ALARMA
- LUZ ESPIROSCOPICA
- DETECTOR DE HUMO
- DETECTOR DE CALOR
- PANEL DE CONTROL
- TAPON DE DRENAJE
- DETECTOR DE HUMO POR HAZ PROYECTADO RECEPTOR
- DETECTOR DE HUMO POR HAZ PROYECTADO INALAMBIRICO TRANSMISOR
- ANUNCIADOR REMOTO

SELLOS



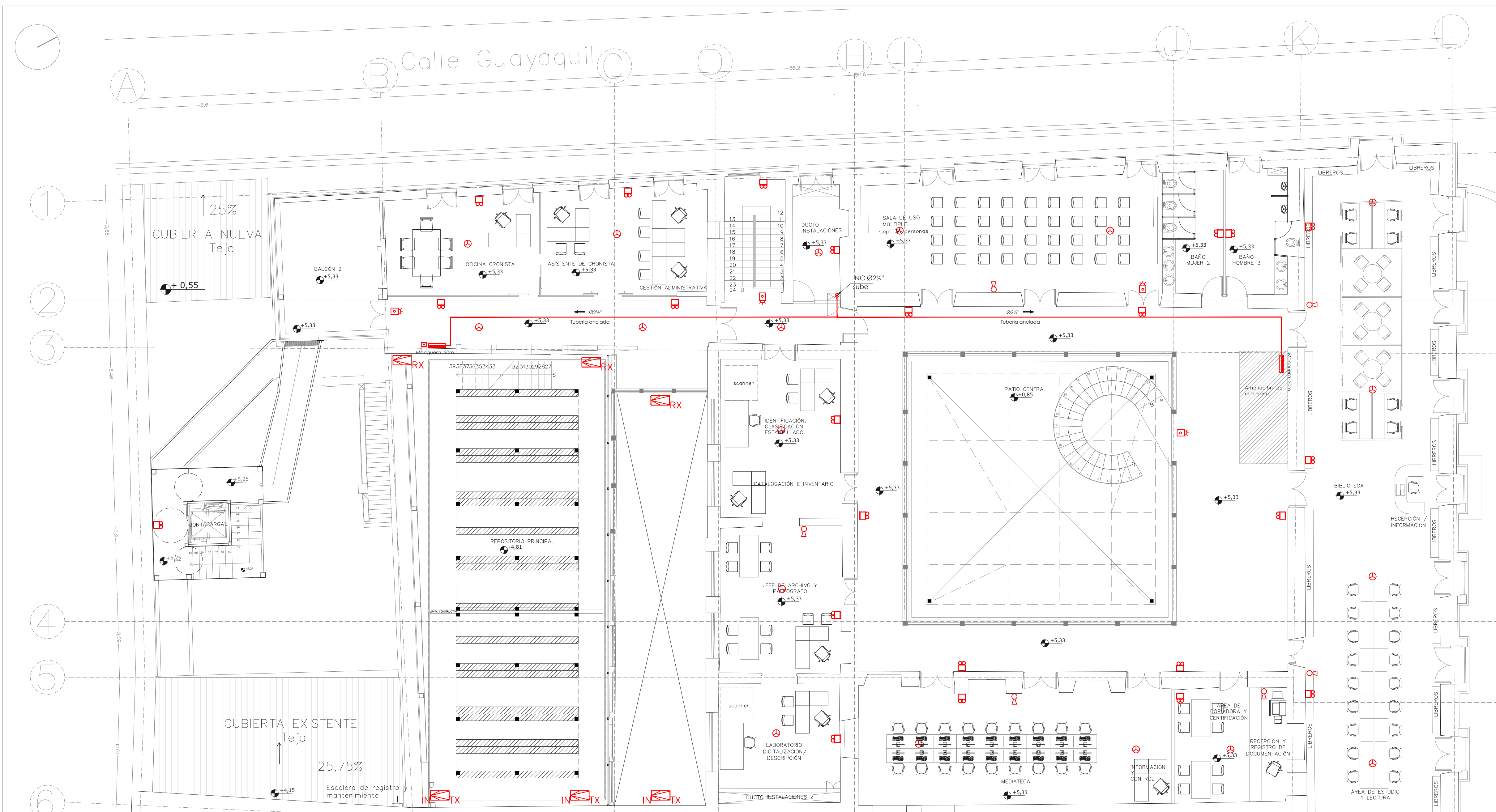

PLANTA ALTA  
ESC. 1:100

# Instituto Metropolitano de PATRIMONIO

MUNICIPIO DEL DISTRITO METROPOLITANO DE QUITO  
ADMINISTRACIÓN SANTIAGO GUARDERAS

NOMBRE DEL PROYECTO  
"ESTUDIO DE ARQUITECTURA E INGENIERÍAS DEL INMUEBLE DENOMINADO CASA GARCIA MORENO -IMP"

CONTENIDO:  
**PLANTA ALTA**  
SISTEMA DE PREVENCIÓN DE INCENDIOS

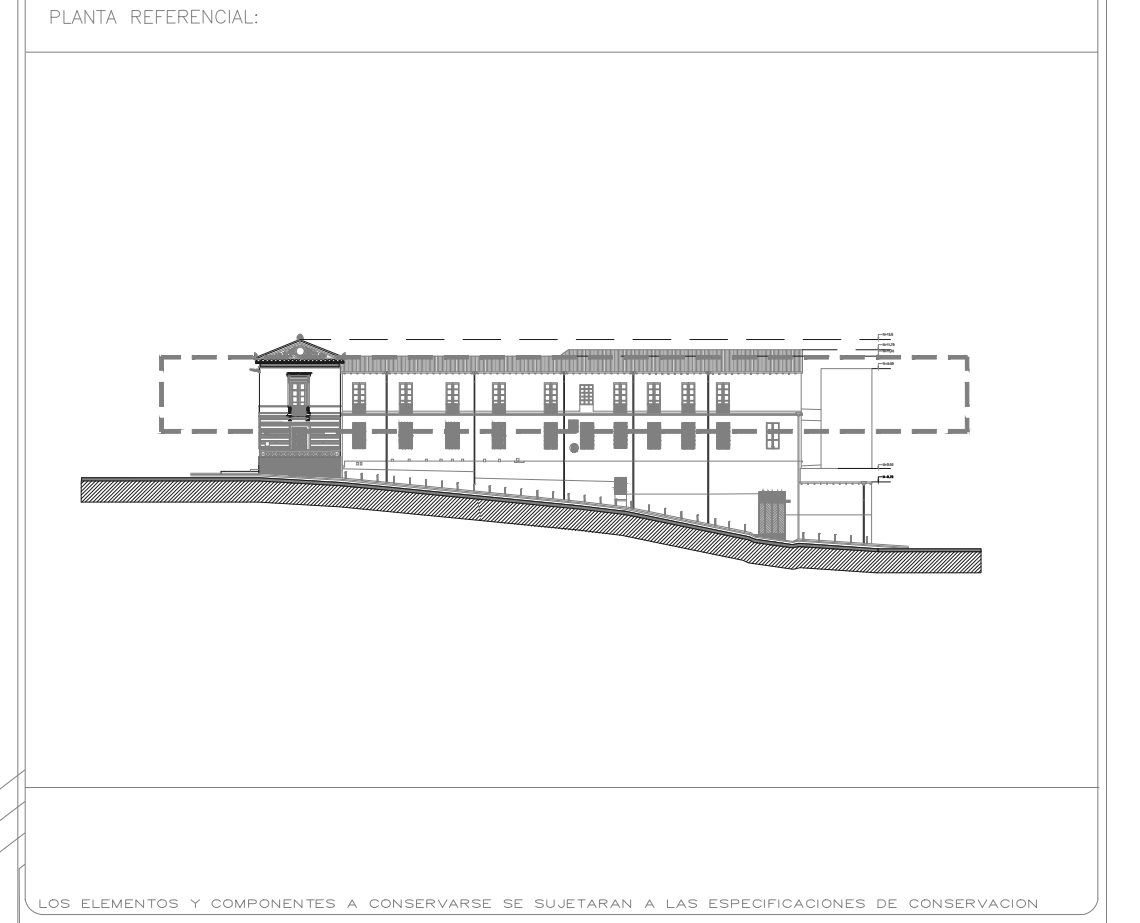

LOS ELEMENTOS Y COMPONENTES A CONSERVARSE SE SUJETARÁN A LAS ESPECIFICACIONES DE CONSERVACIÓN

**ARQ. ANGELICA ARIAS B.**  
DIRECTORA EJECUTIVA

AREA REQUERENTE:  
**DIRECCIÓN DE INVESTIGACIÓN Y DISEÑO DE PROYECTOS PATRIMONIALES**

FECHA:  
FEBRERO 2023

REVISADO POR:  
**ARQ. MERCEDES CARDENAS**  
DIRECTORA DIDPP

RESPONSABLE CONSULTOR:  
**ARQ. BERNARDO BUSTAMANTE P.**  
P-2733, E-007-07/19

ADMINISTRADOR DEL CONTRATO:  
**ARQ. ANA L. ANDINO**

COLABORACION:  
**ING. CIVIL BOLÍVAR TANDALLA, M.Ga.**  
SENECYT: 1005-13-1199069

ESCALA:  
**INDICADAS**

UBICACION:  
SECTOR PLAZA SANTO DOMINGO

PREDIO:  
131489

CLAVE CATASTRAL:  
30101 04 001 000 000 000

LAMINA:  
**EE3/3**

- SIMBOLOGIA DE INCENDIOS**
- ESTACION PISA
  - ESTACION CO2
  - GABINETE CONTRA INCENDIOS Clase I
  - ESTACION DE ALARMA
  - TUBERIA ACERO NEGRO ASTM A53 G8 - CID 40
  - COLUMNA CONTRA INCENDIOS TOMA SIEMESA 2 x 2 1/2" NPT
  - LAMPARA DE EMERGENCIA
  - SIRENA DE ALARMA
  - LUZ ESTROBOSCOPICA
  - DETECTOR DE HUMO
  - DETECTOR DE CALOR
  - PANEL DE CONTROL
  - TAPON DE DRENAJE
  - DETECTOR DE HUMO POR HAZ PROYECTADO-RECEPTOR
  - DETECTOR DE HUMO POR HAZ PROYECTADO INALAMBIRICO-TRANSMISOR
  - ANUNCIADOR REMOTO

SELLOS