

CORTE A-A' ESTADO ACTUAL
Escala :-----1:100

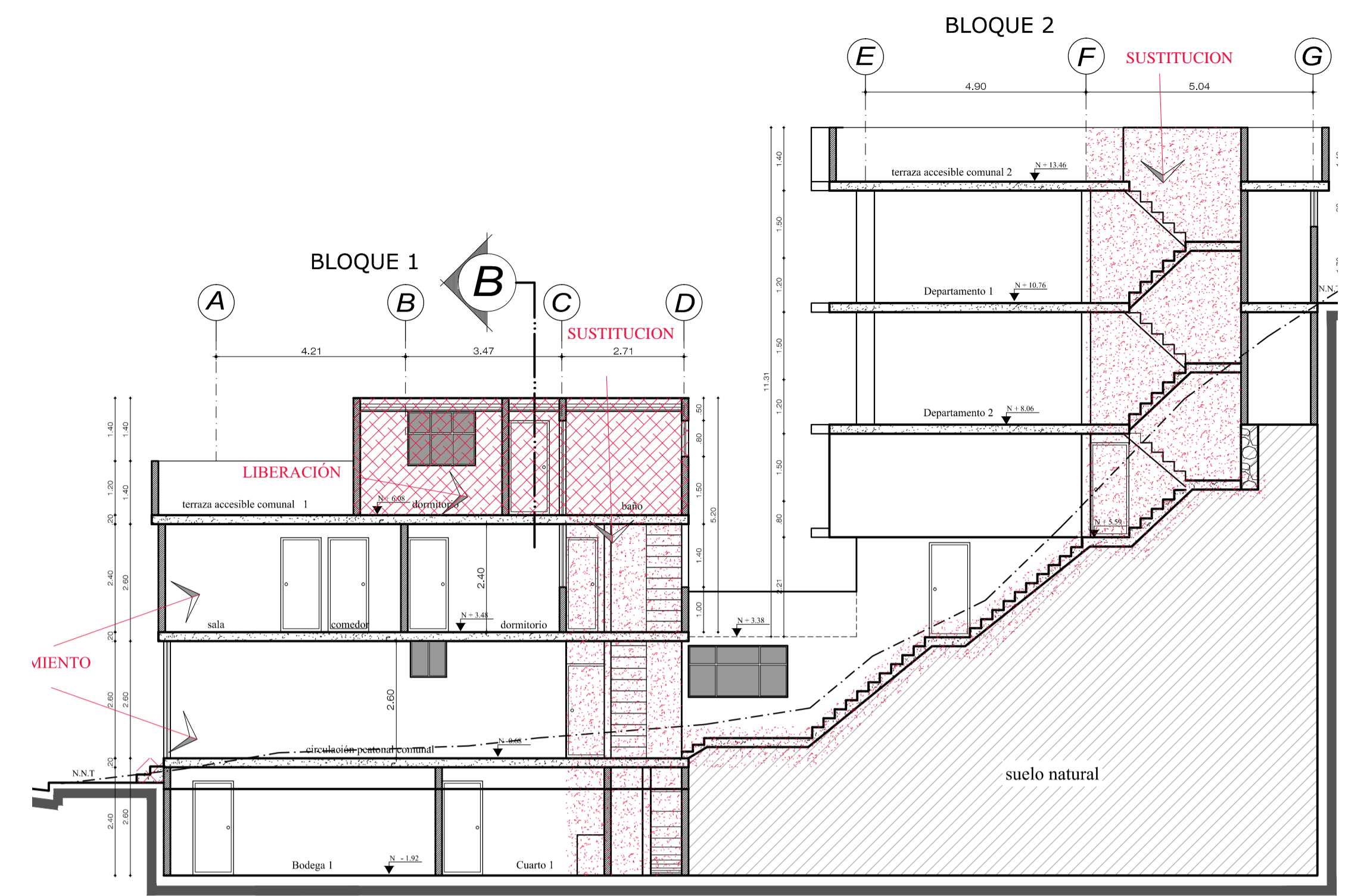

CORTE A-A' INTERVENCIÓN
Escala :-----1:100

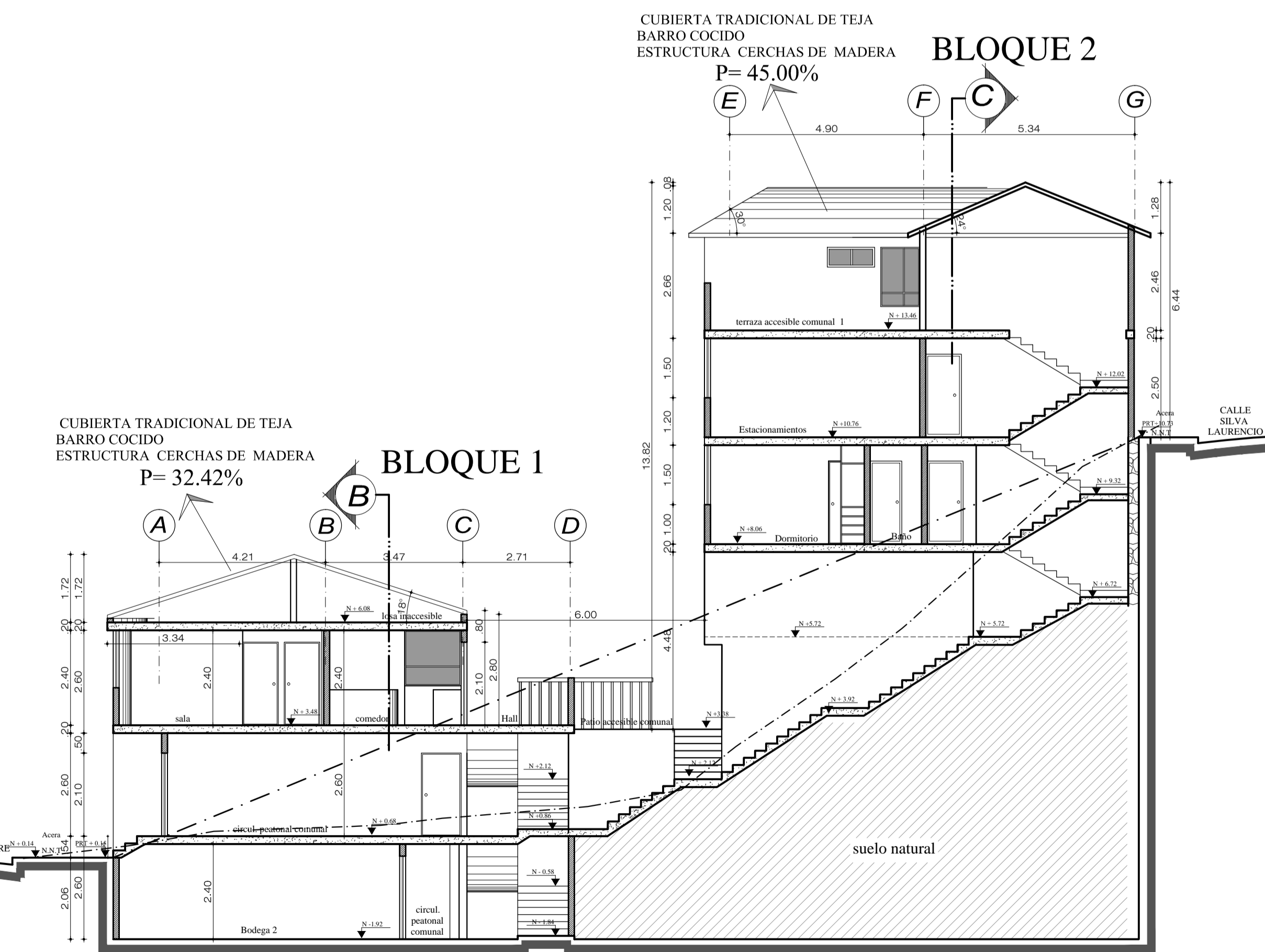

CORTE A-A' PROPUESTA
Escala :-----1:100

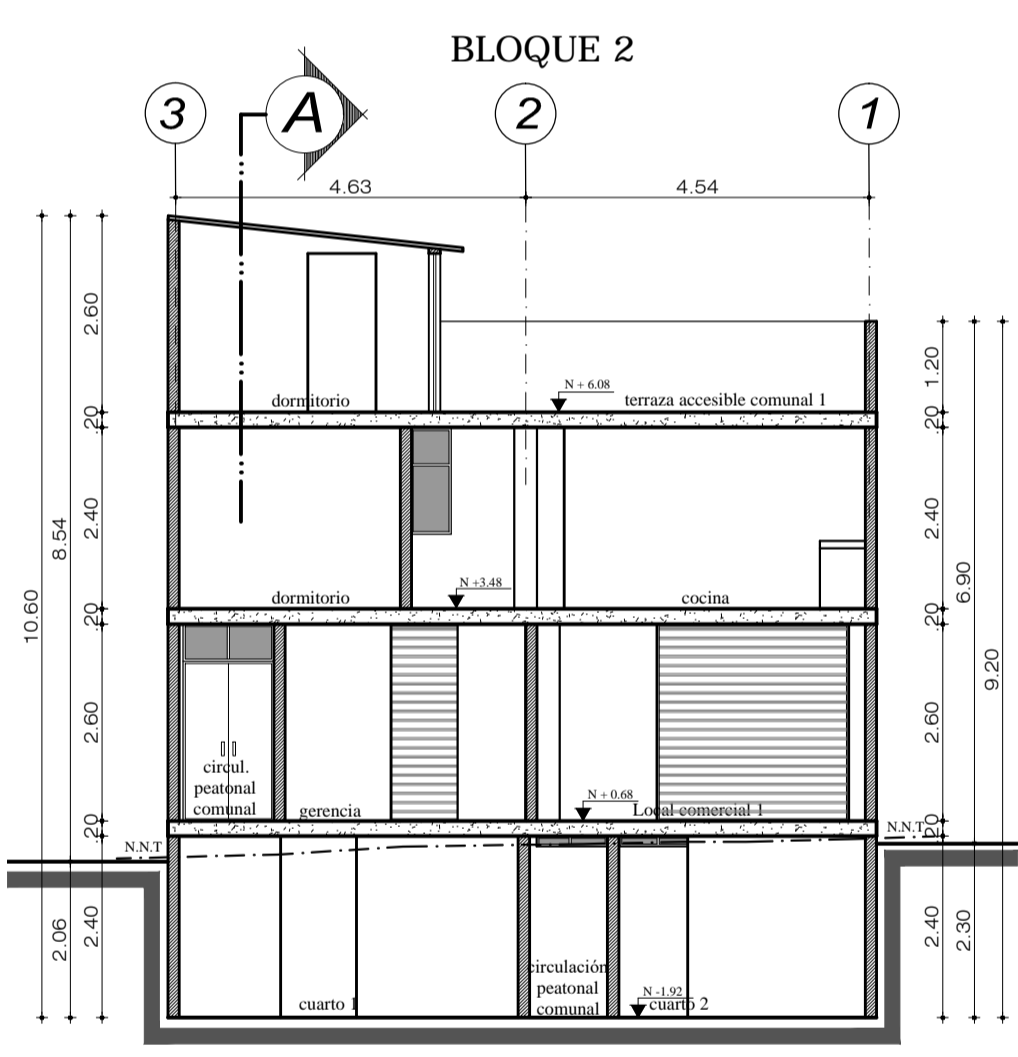
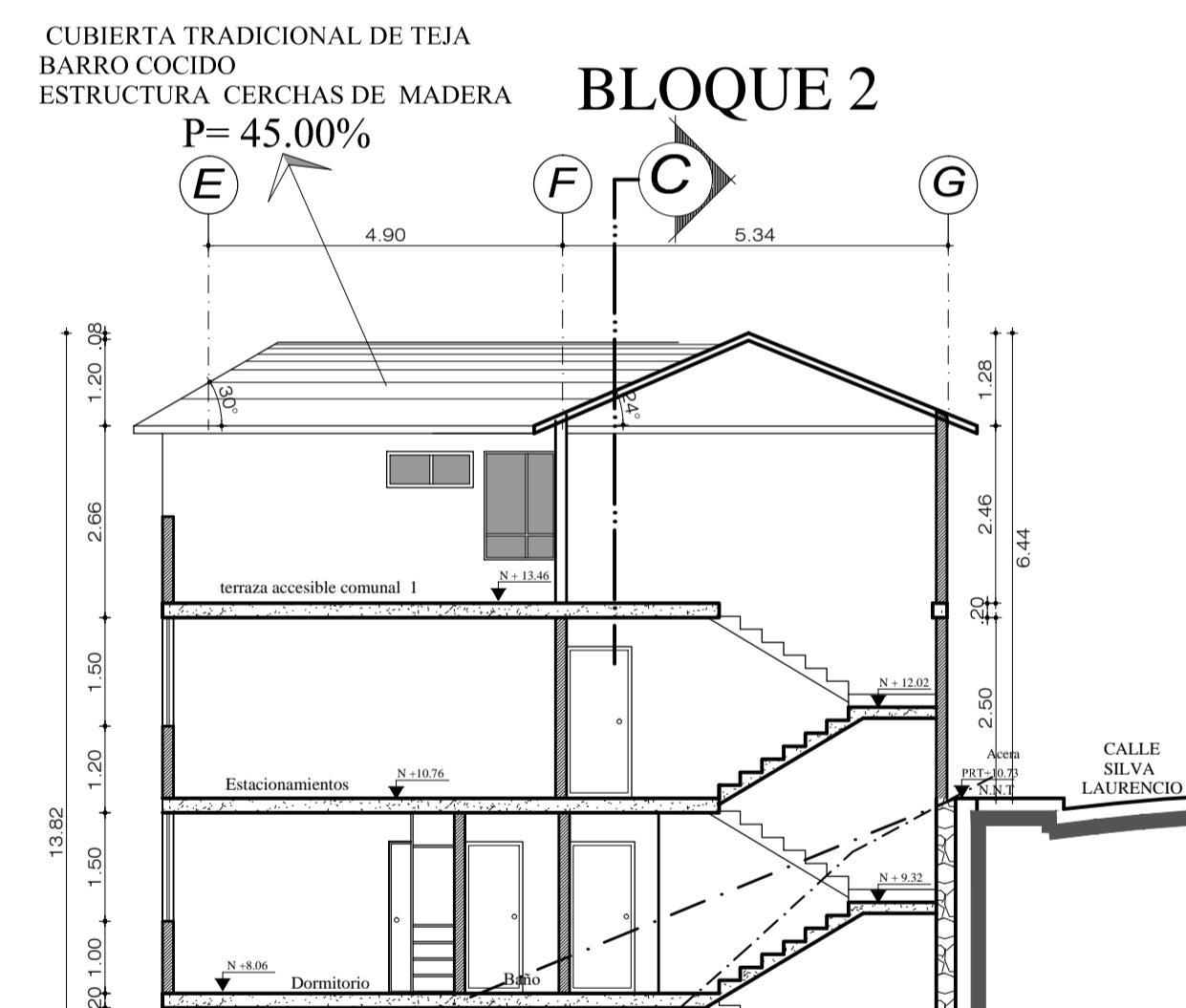

CORTE B-B' ESTADO ACTUAL
Escala :-----1:100

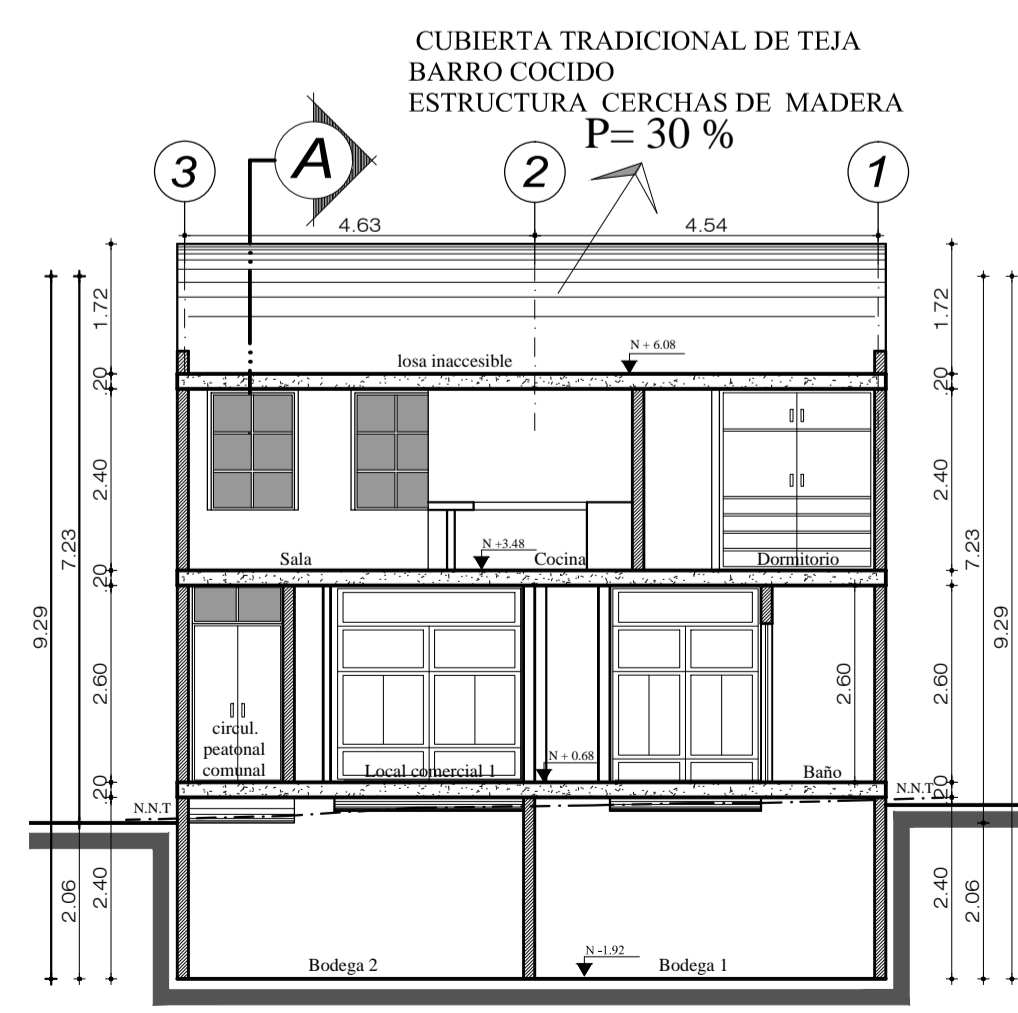

CORTE B-B' PROPUESTA
Escala :-----1:100

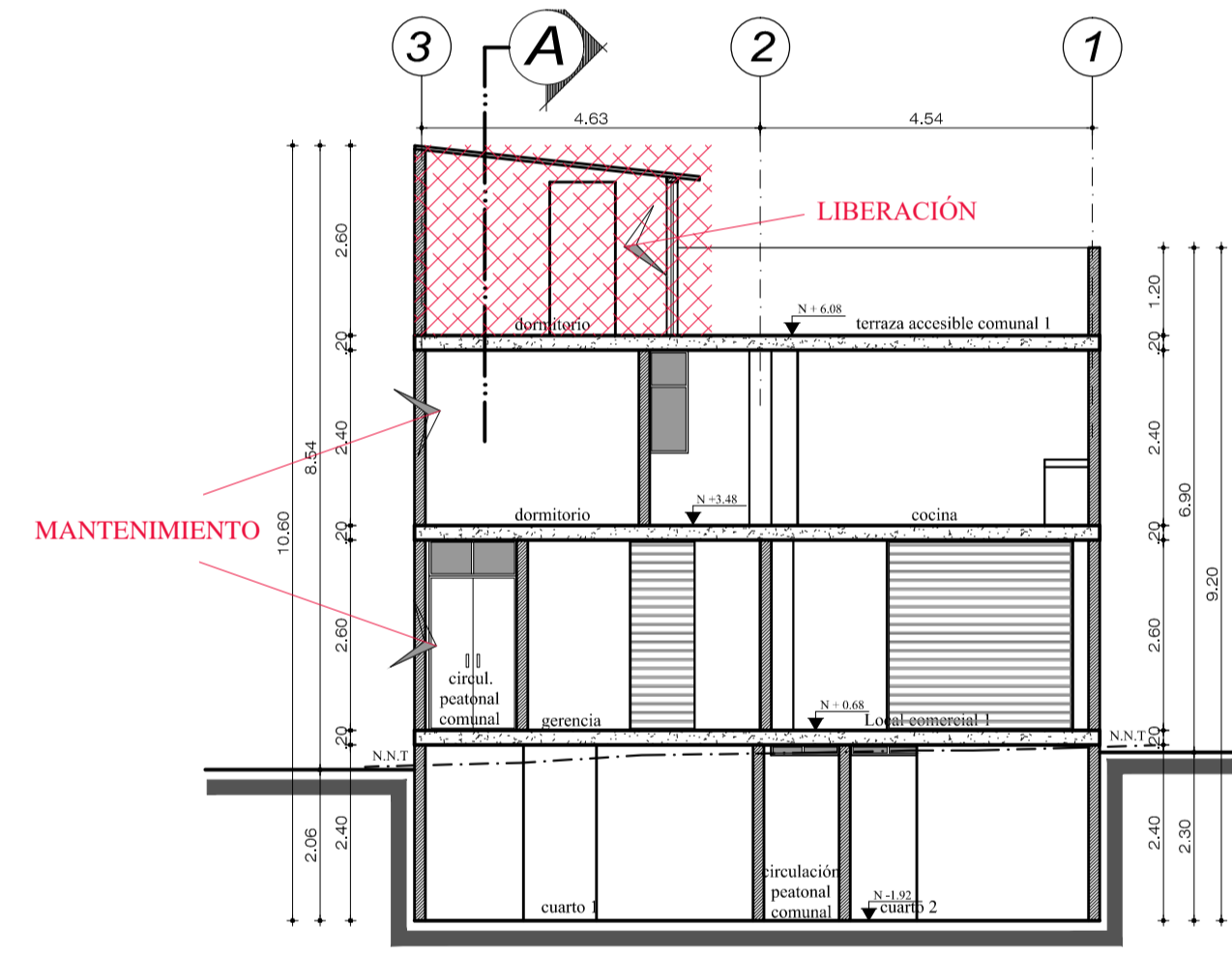

CORTE B-B' INTERVENCIÓN
Escala :-----1:100

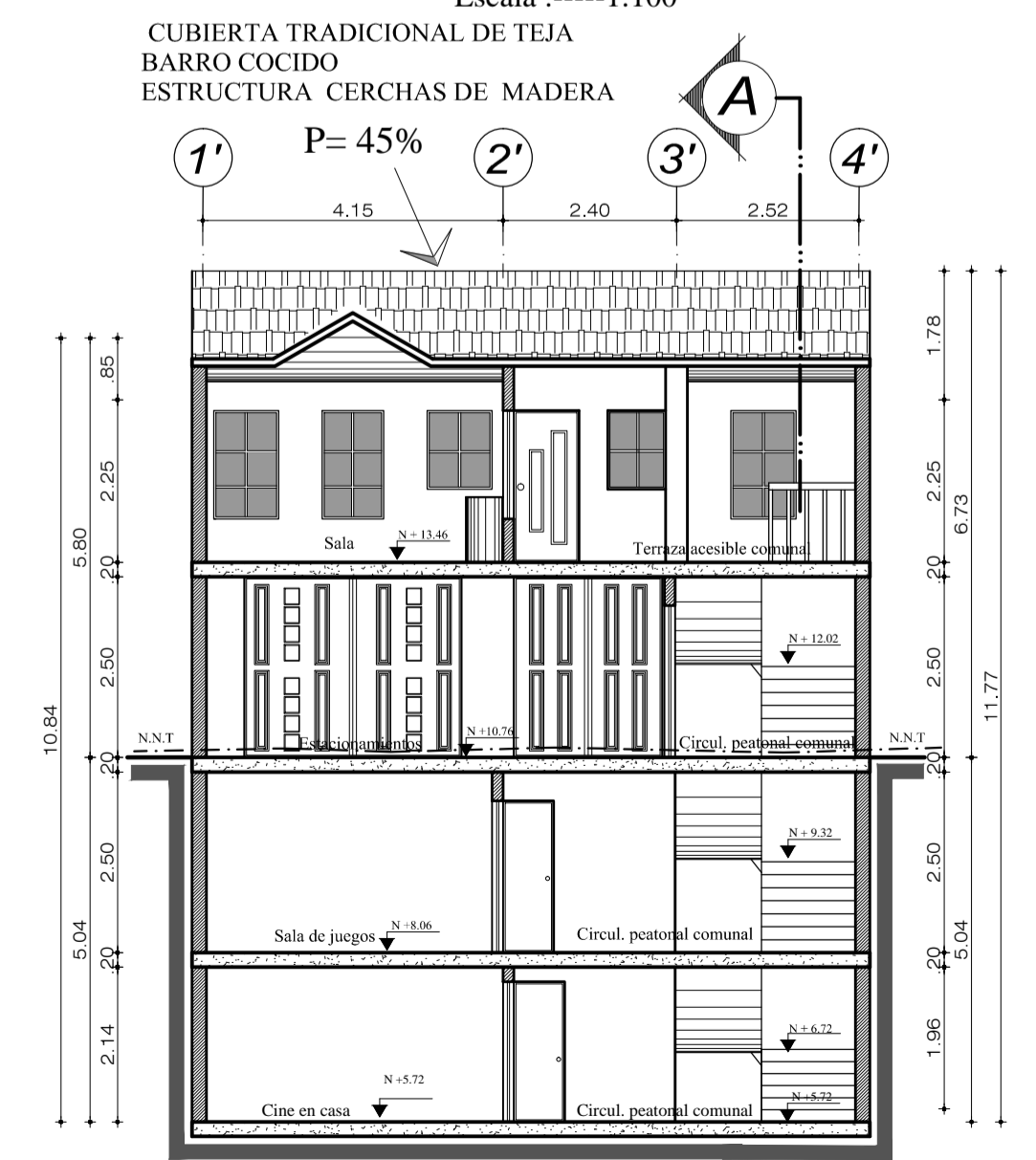

CORTE C-C' PROPUESTA
Escala :-----1:100

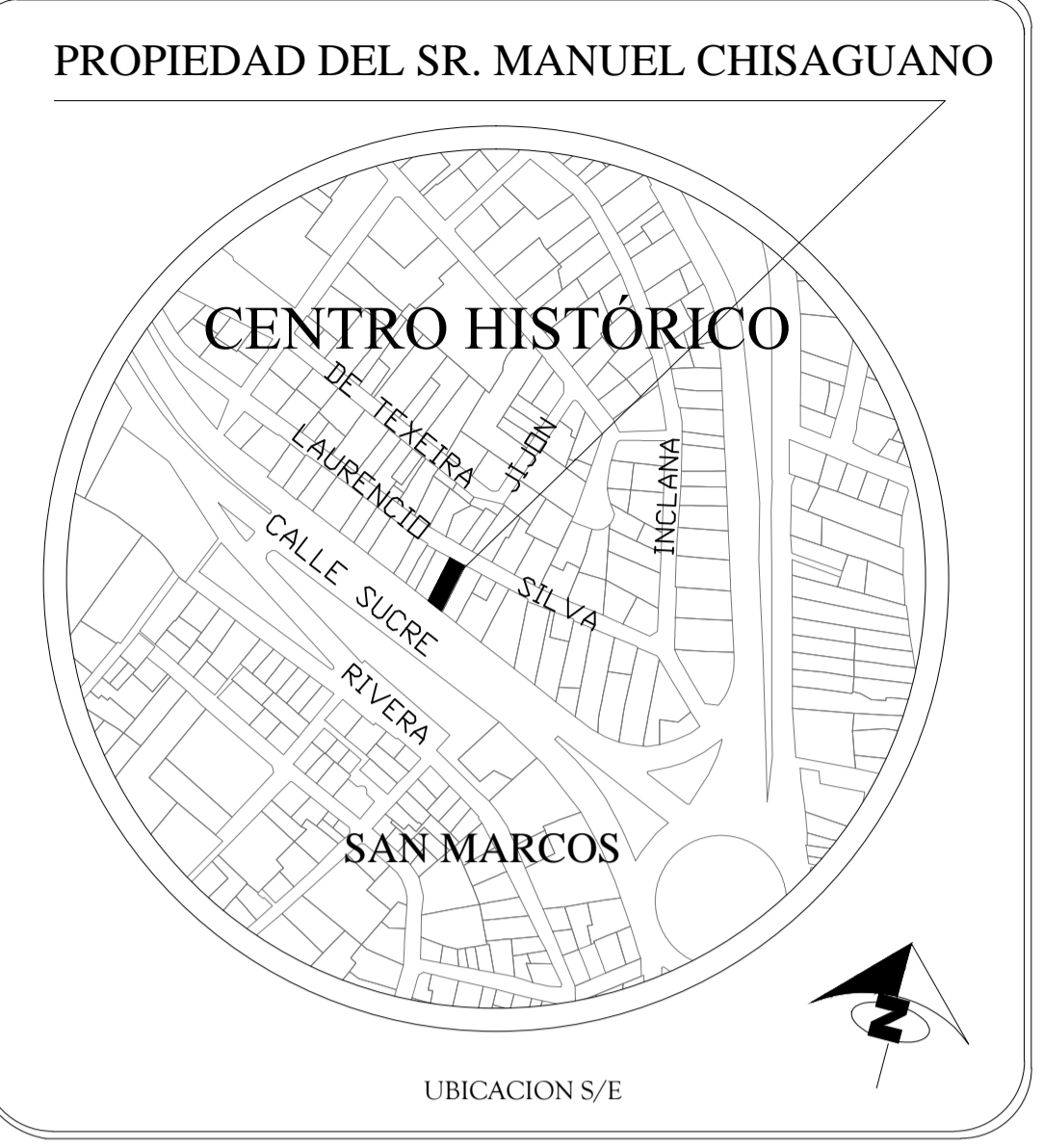

PROPIEDAD DEL SR. MANUEL CHISAGUANO

CENTRO HISTÓRICO
SAN MARCOS

UBICACION S/E

PROYECTO DE REHABILITACIÓN Y OBRA NUEVA :
RESIDENCIA MANUEL CHISAGUANO

ARCONDI CONSTRUCCIONES

PROPIETARIO:	RESPONSABLE:		
SRA. TOYANI TENORIO GLORIA VOLANDA CI. 1712137402	ARQ. JORGE GABRIEL CHISAGUANO TERCERO SENESCYT: 1005-12-1110150 CEL. 099869757		
PROVINCIA: PICHINCHA	CANTON: QUITO	CLAVE CATASTRAL: 2010107013	FECHA: ENERO / 2023
PARROQUIA: CENTRO HISTÓRICO	BARBDO: SAN MARCOS	Nº. PREDO: 18054	ESCALA: INDICADAS
DIRECCION: AV. ANTONIO JOSE DE SUCRE	CONTENIDO: CORTES	LÁMINA: A-R5	DE 6

SELLOS MUNICIPALES