

SUBSUELO 2 BLOQUE 2 ESTADO ACTUAL

Escala :-----1:100

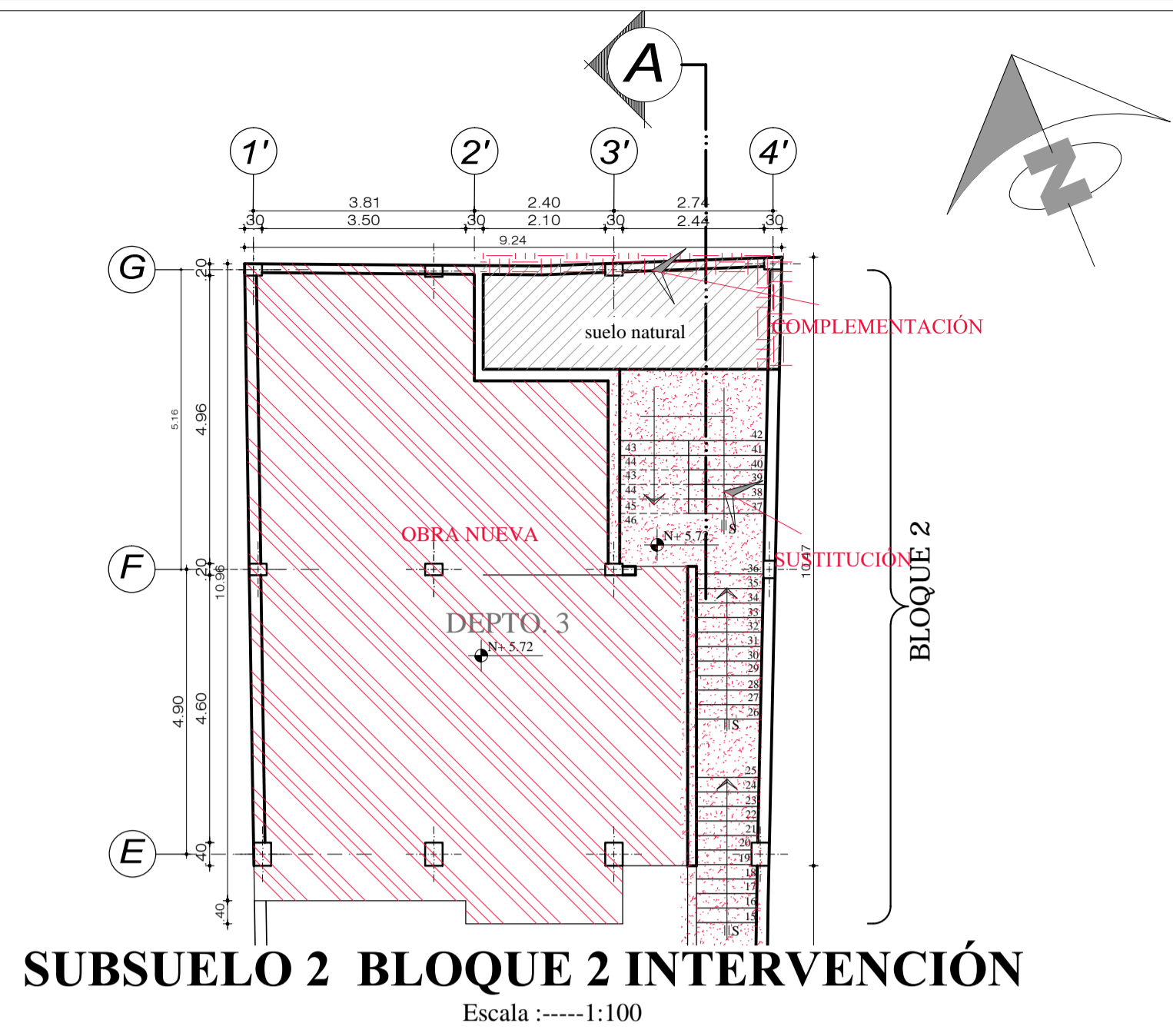

SUBSUELO 2 BLOQUE 2 INTERVENCIÓN

Escala :-----1:100

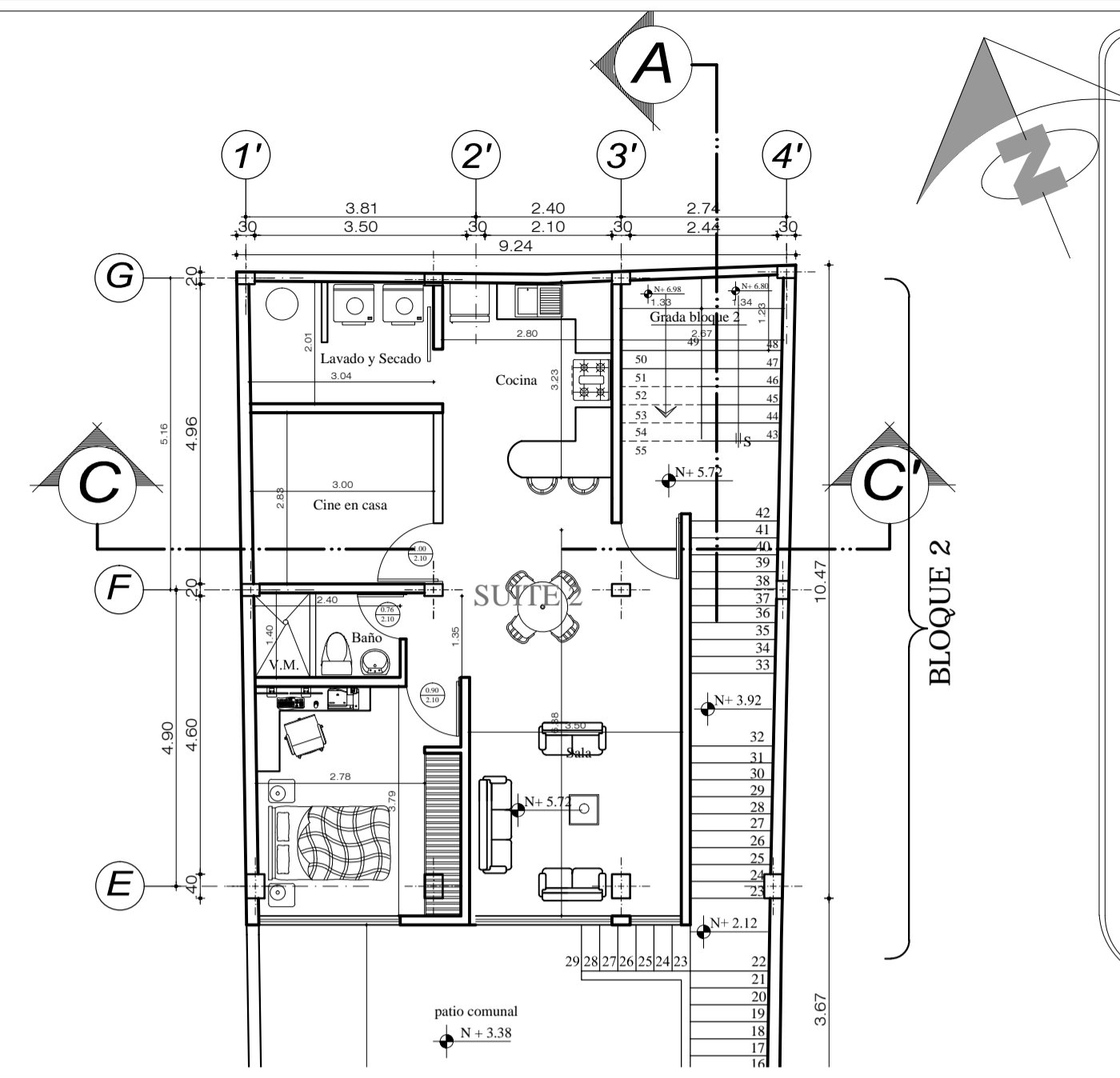

SUBSUELO 2 BLOQUE 2 PROPUESTA (REHABILITACIÓN)

Escala :-----1:100

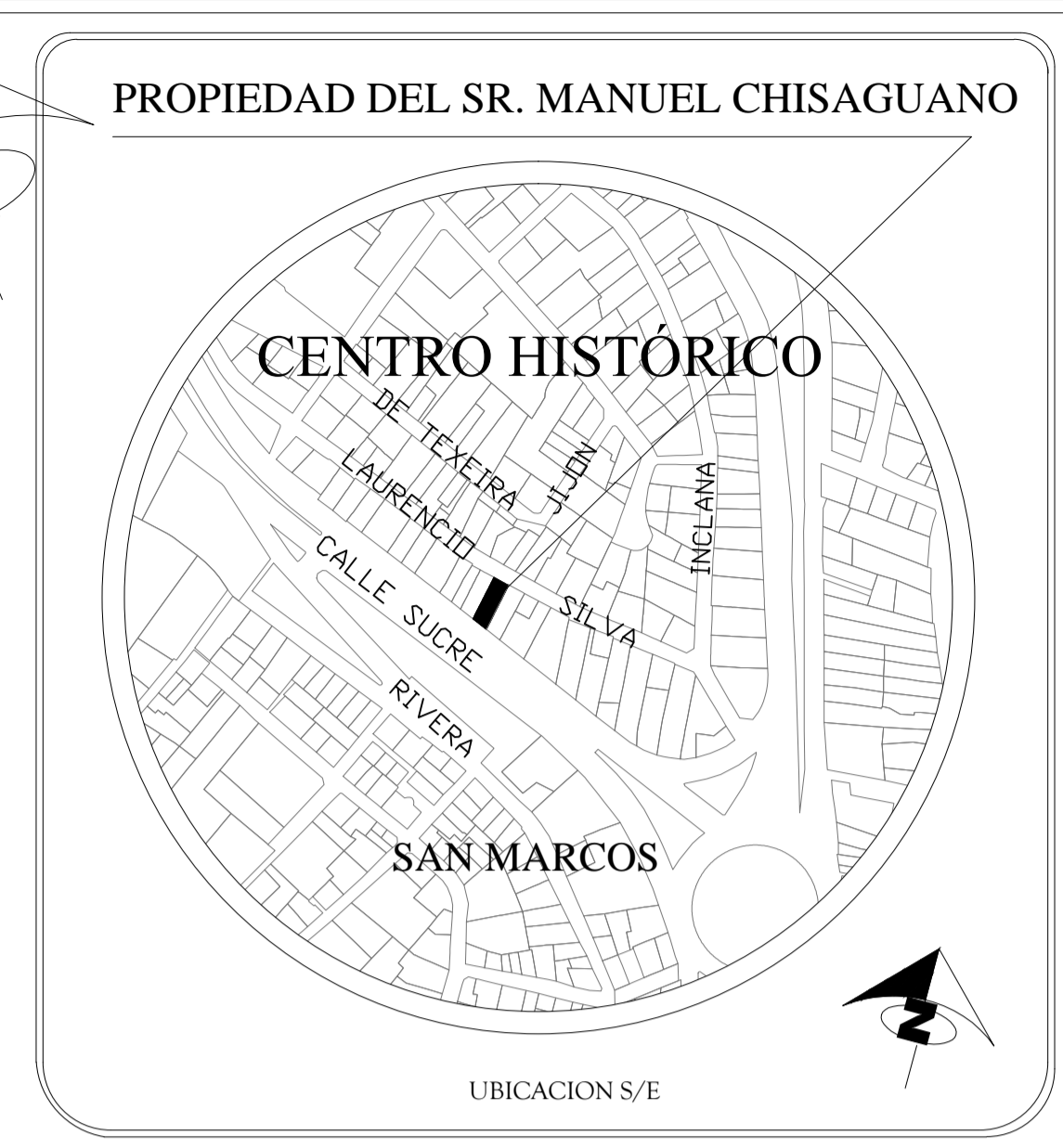

PROPIEDAD DEL SR. MANUEL CHISAGUANO

CENTRO HISTÓRICO

SAN MARCOS

UBICACION S/E

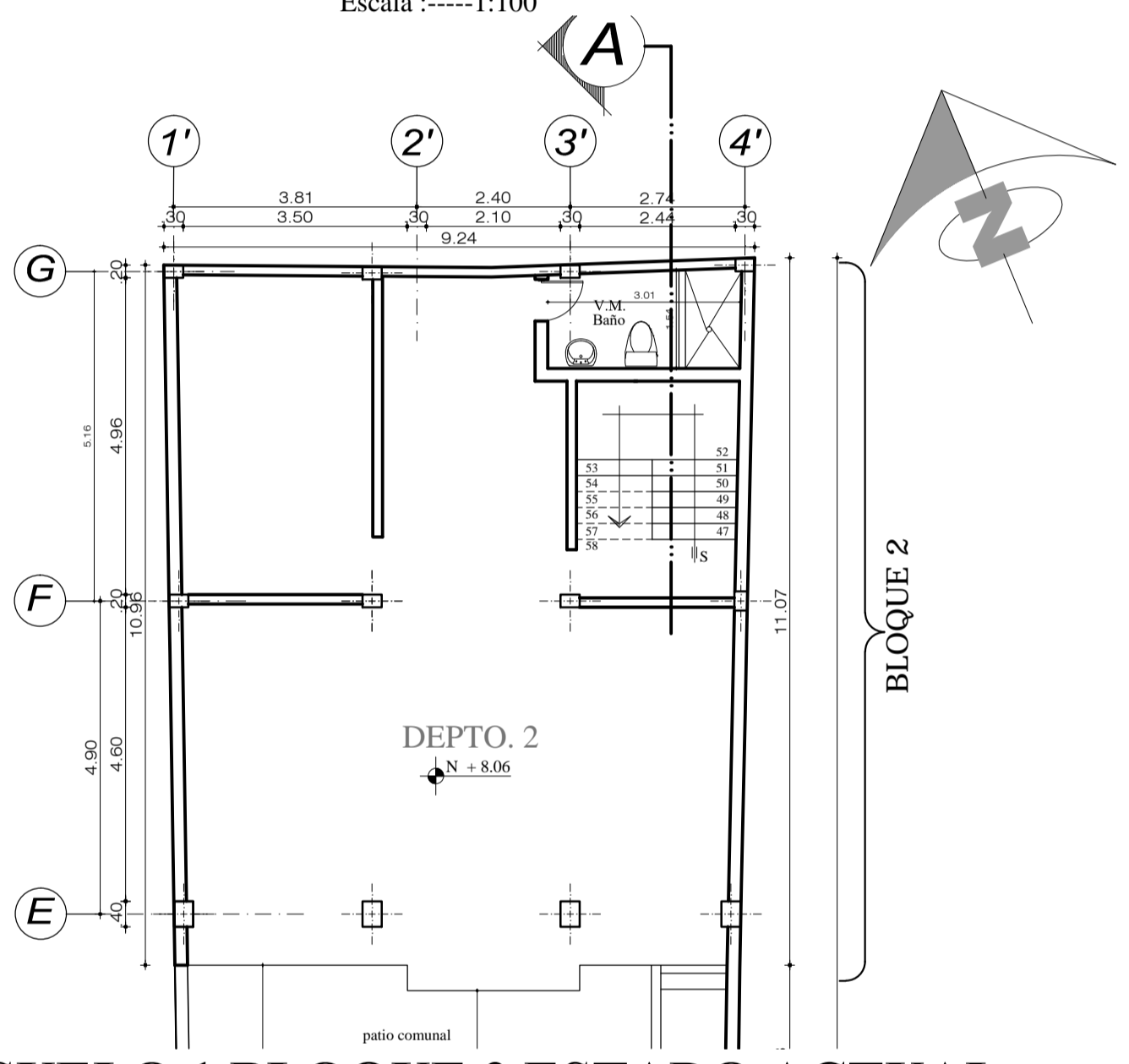

SUBSUELO 1 BLOQUE 2 ESTADO ACTUAL

Escala :-----1:100

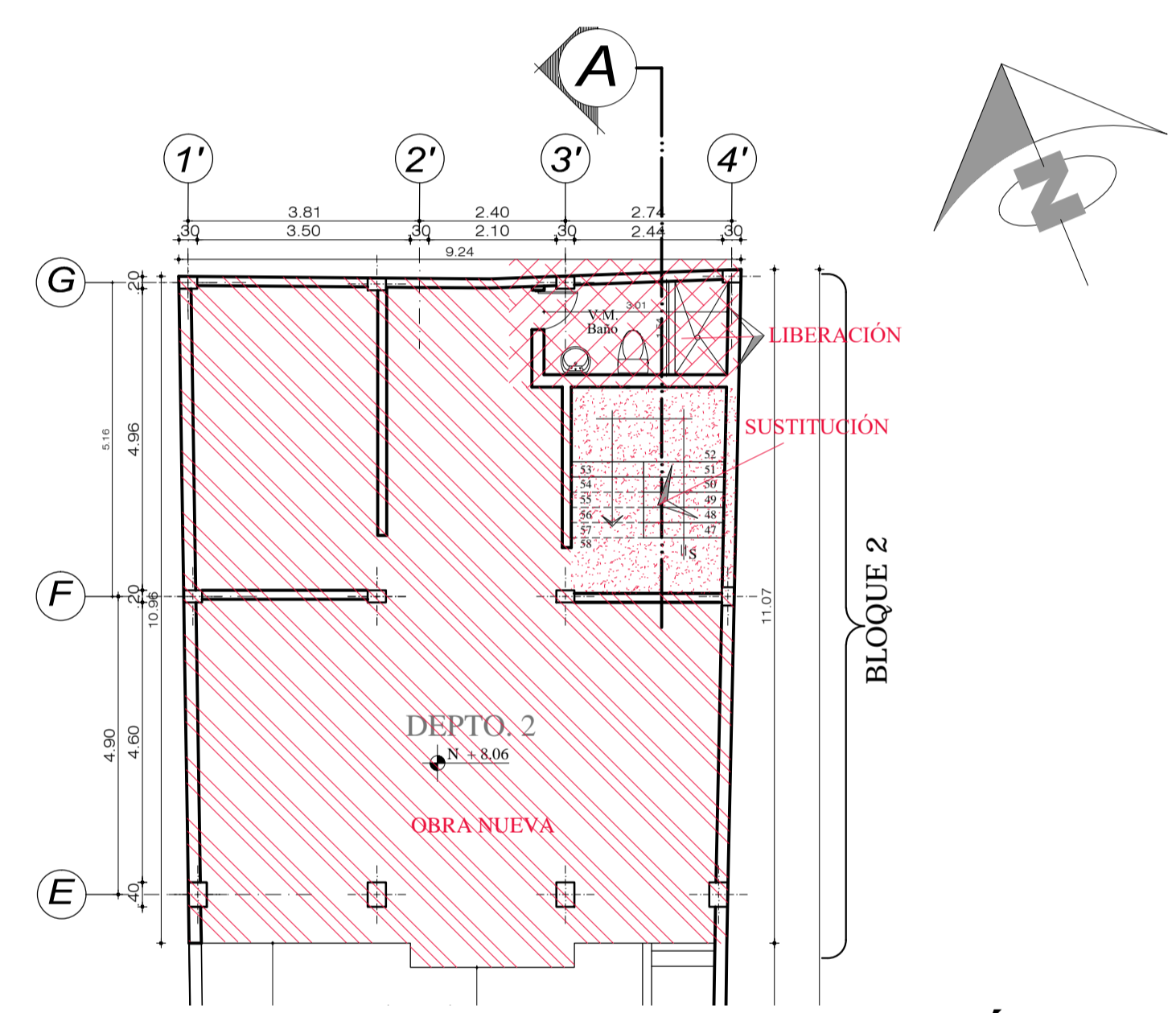

SUBSUELO 1 BLOQUE 2 INTERVENCIÓN

Escala :-----1:100

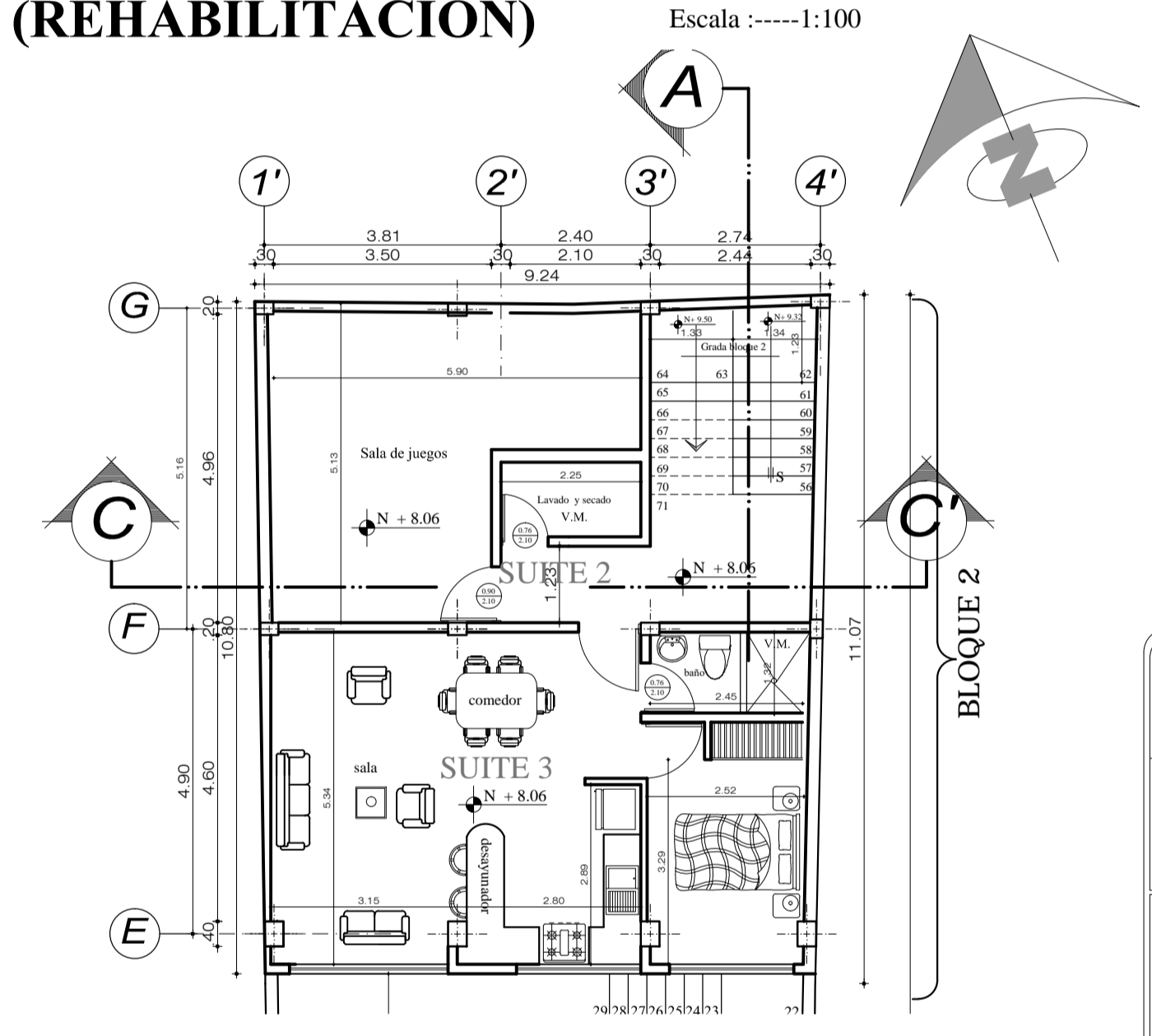

SUBSUELO 1 BLOQUE 2 PROPUESTA (REHABILITACIÓN)

Escala :-----1:100

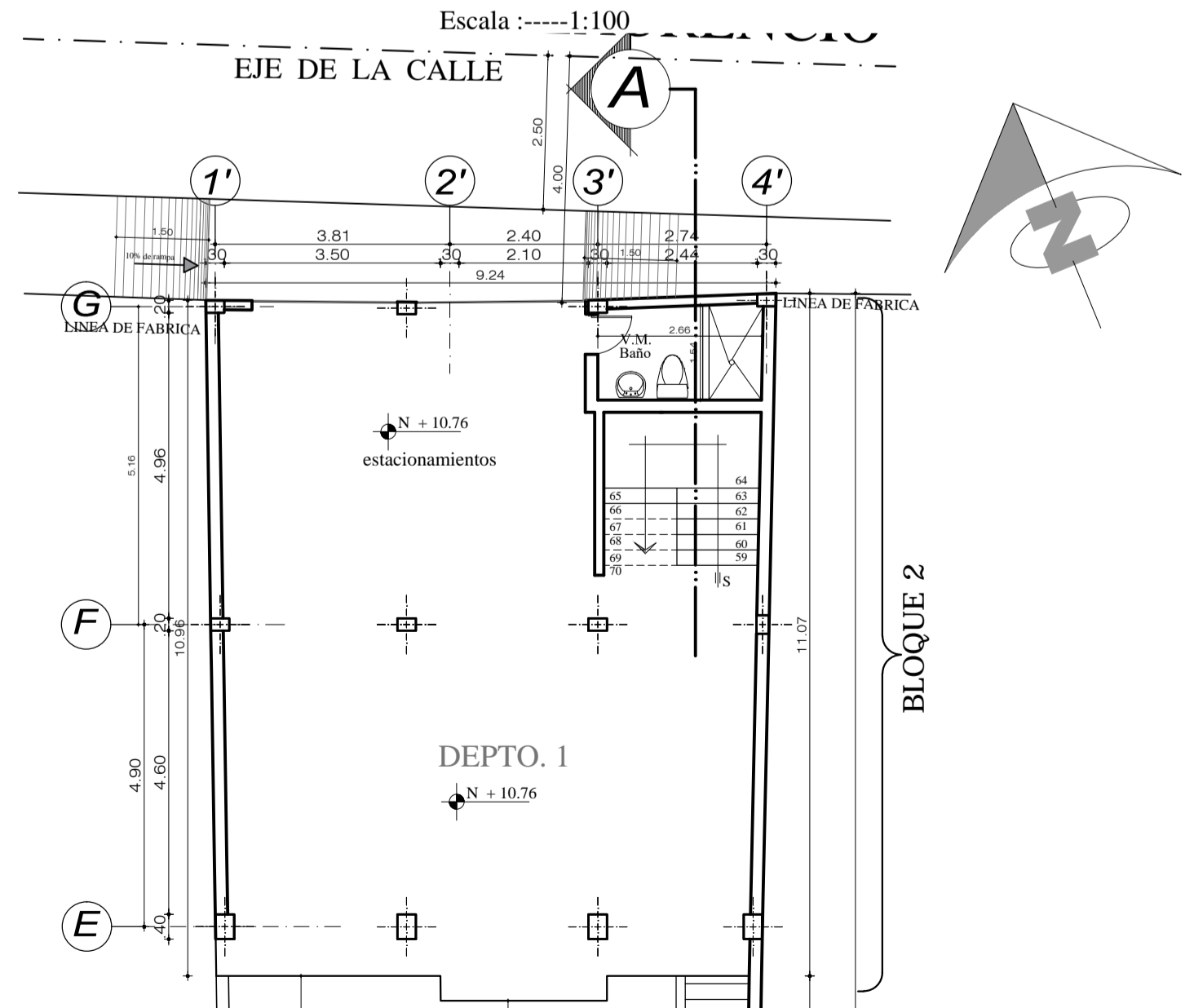

PLANTA BAJA BLOQUE 2 ESTADO ACTUAL

Escala :-----1:100

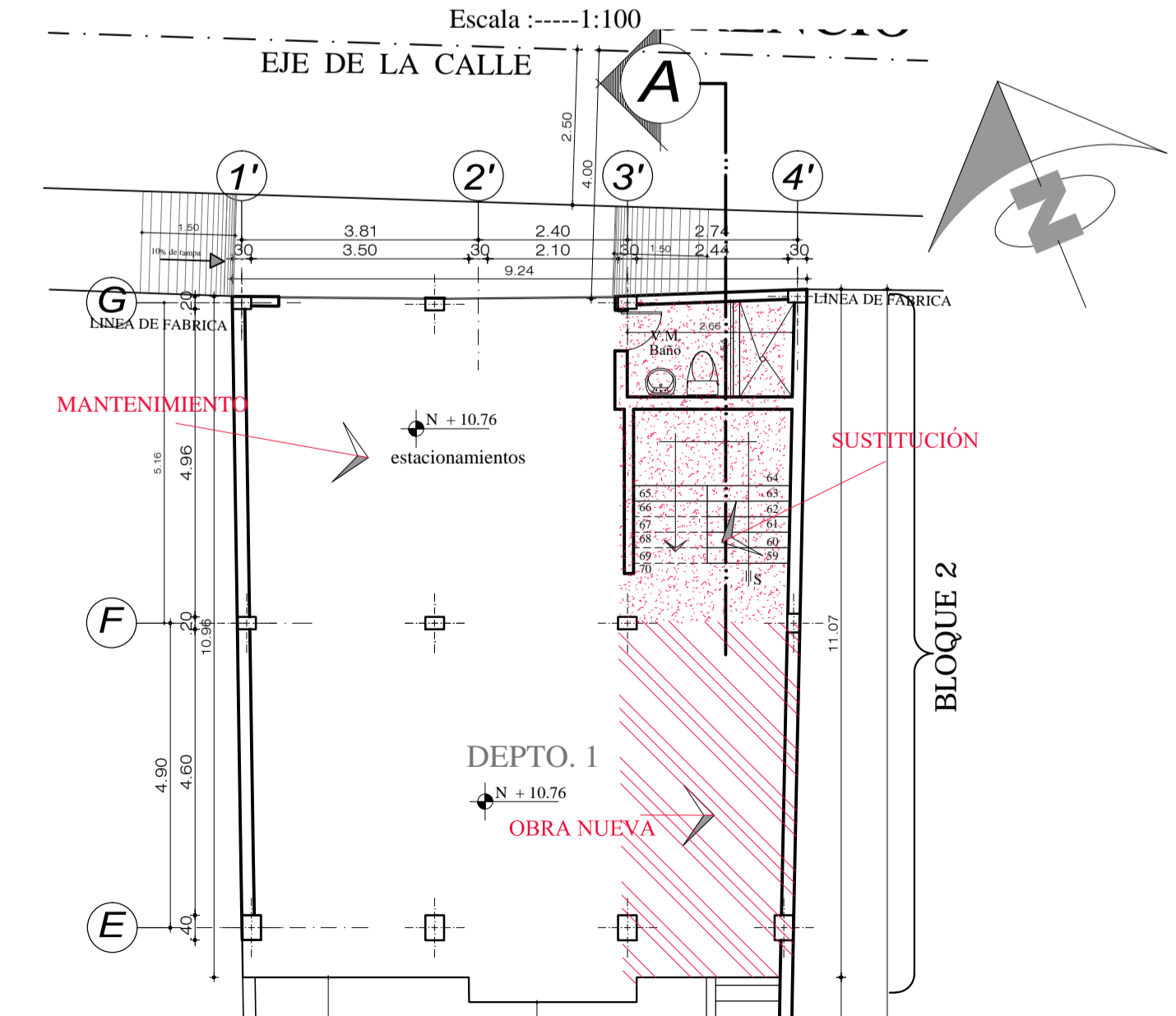

PLANTA BAJA BLOQUE 2 INTERVENCIÓN

Escala :-----1:100

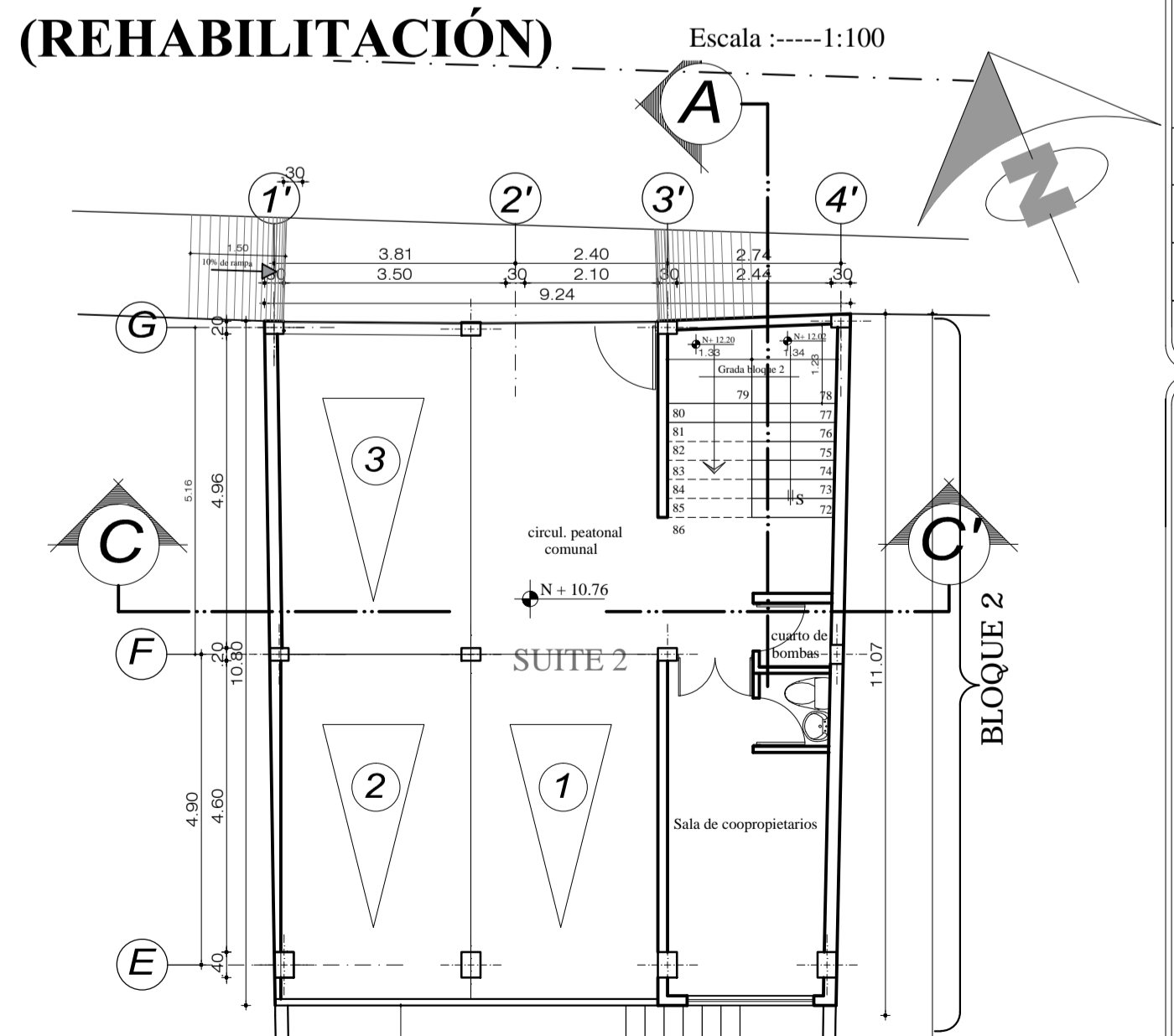

PLANTA BAJA BLOQUE 2 PROPUESTA (REHABILITACIÓN)

Escala :-----1:100

PROYECTO DE REHABILITACIÓN Y OBRA NUEVA :			
RESIDENCIA MANUEL CHISAGUANO			
ARCONDI		CONSTRUCCIONES	
PROPIETARIO:	RESPONSABLE:		
SRA. TOAPANI TENORIO GLORIA VOLANDA C.I. 1712137502	ARQ. JORGE GABRIEL CHISAGUANO TERCERO SENESCYT: 1005-12-1110150 CEL. 0998669757		
SR. CHISAGUANO CHISAGUANO MANUEL C.I. 1710104959	PROVINCIA: PICHINCHA	CANTÓN: QUITO	CLAVE CATASTRAL: 2010107013
	FEBRA: ENERO / 2023		
	PARROQUIA: CENTRO HISTÓRICO	BARRIO: SAN MARCOS	Nº. PRECIO: 18054
			ESCALA: INDICADAS
DIRECCIÓN: AV. ANTONIO JOSE DE SUCRE	CONTENIDO: PLANTAS BLOQUE 2		LÁMINA: A-R3
USO PENITENCIAL (R) Medicamento medicina de urgencia (M) Multigrupo	LEMA:	DE 6	

SELLOS MUNICIPALES