

**SUBSUELO 1 BLOQUE 1 ESTADO ACTUAL**

Escala :-----1:100

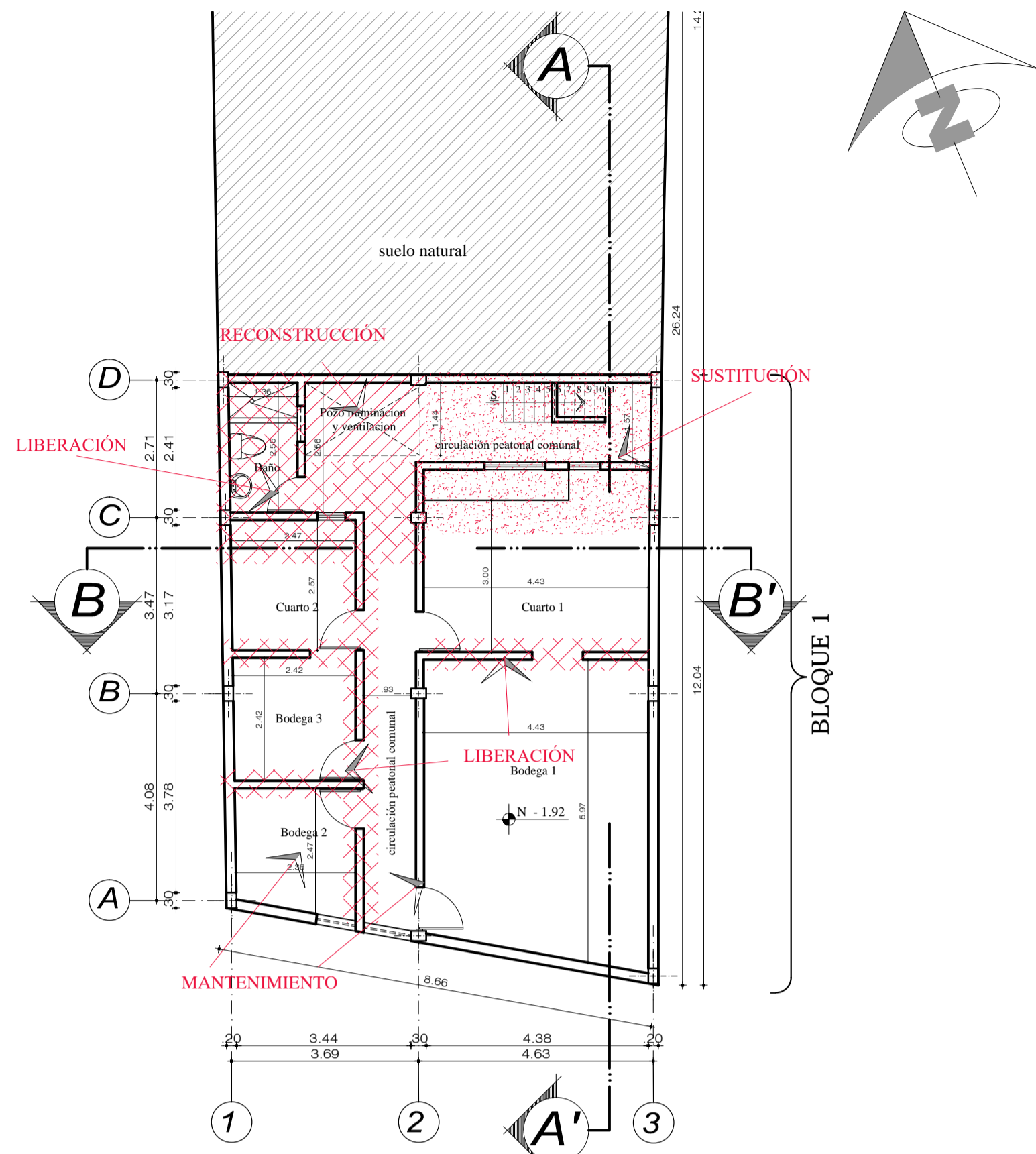

**SUBSUELO 1 BLOQUE 1 INTERVENCIÓN**

Escala :-----1:100

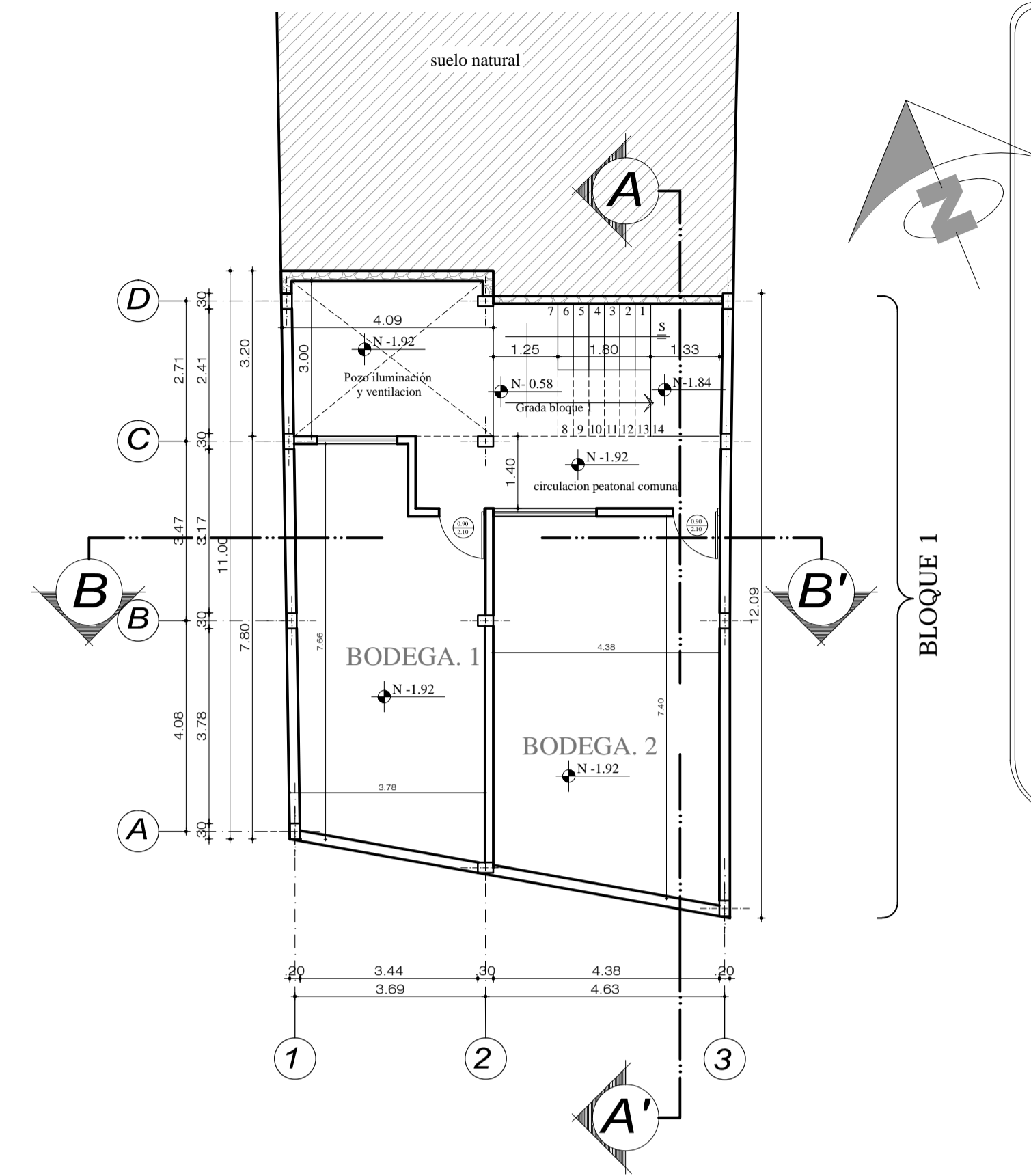

**SUBSUELO 1 BLOQUE 1 PROPUESTA (REHABILITACIÓN)**

Escala :-----1:100

PROPIEDAD DEL SR. MANUEL CHISAGUANO



UBICACION S/E

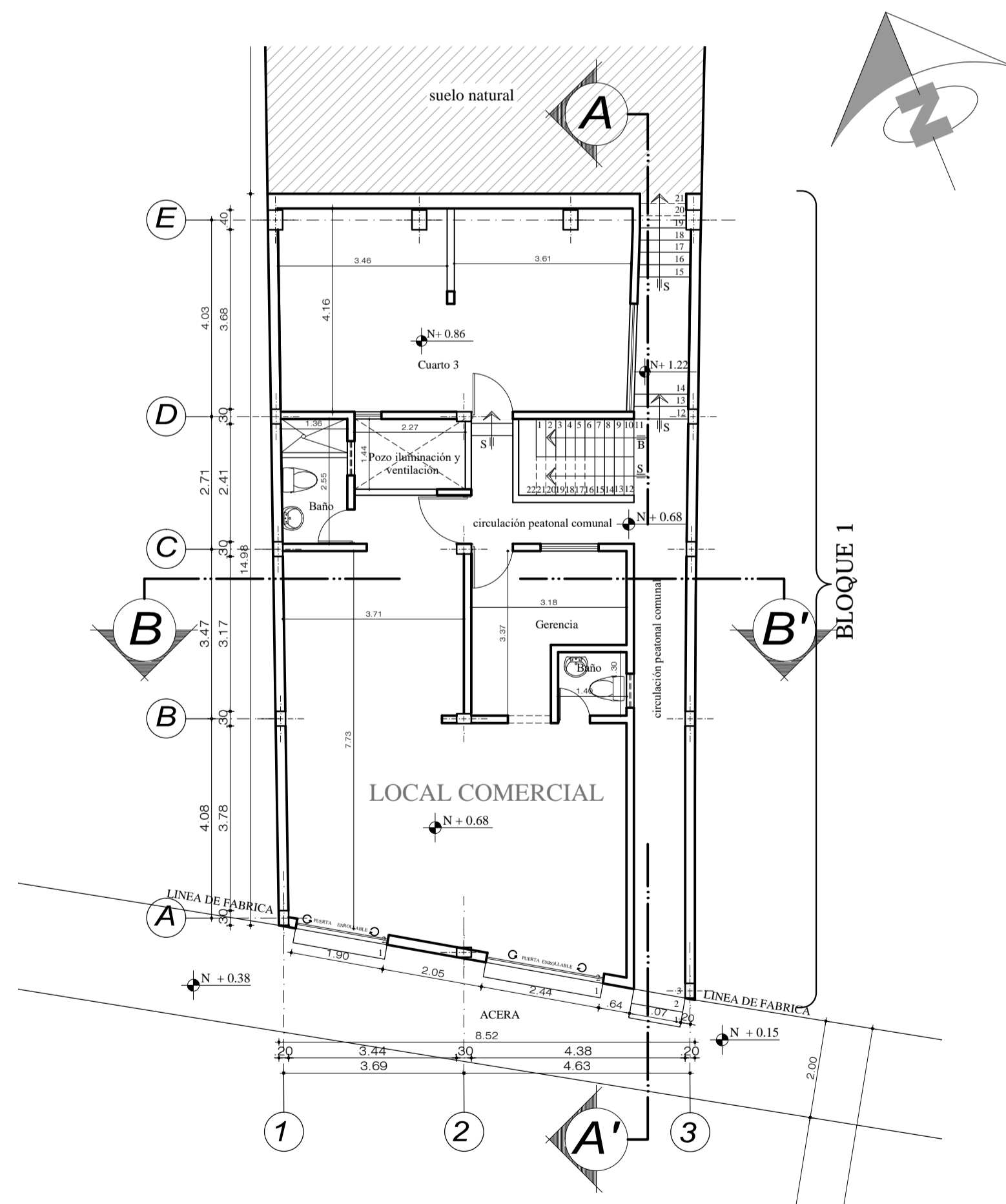

**PLANTA BAJA BLOQUE 1 ESTADO ACTUAL**

Escala :-----1:100

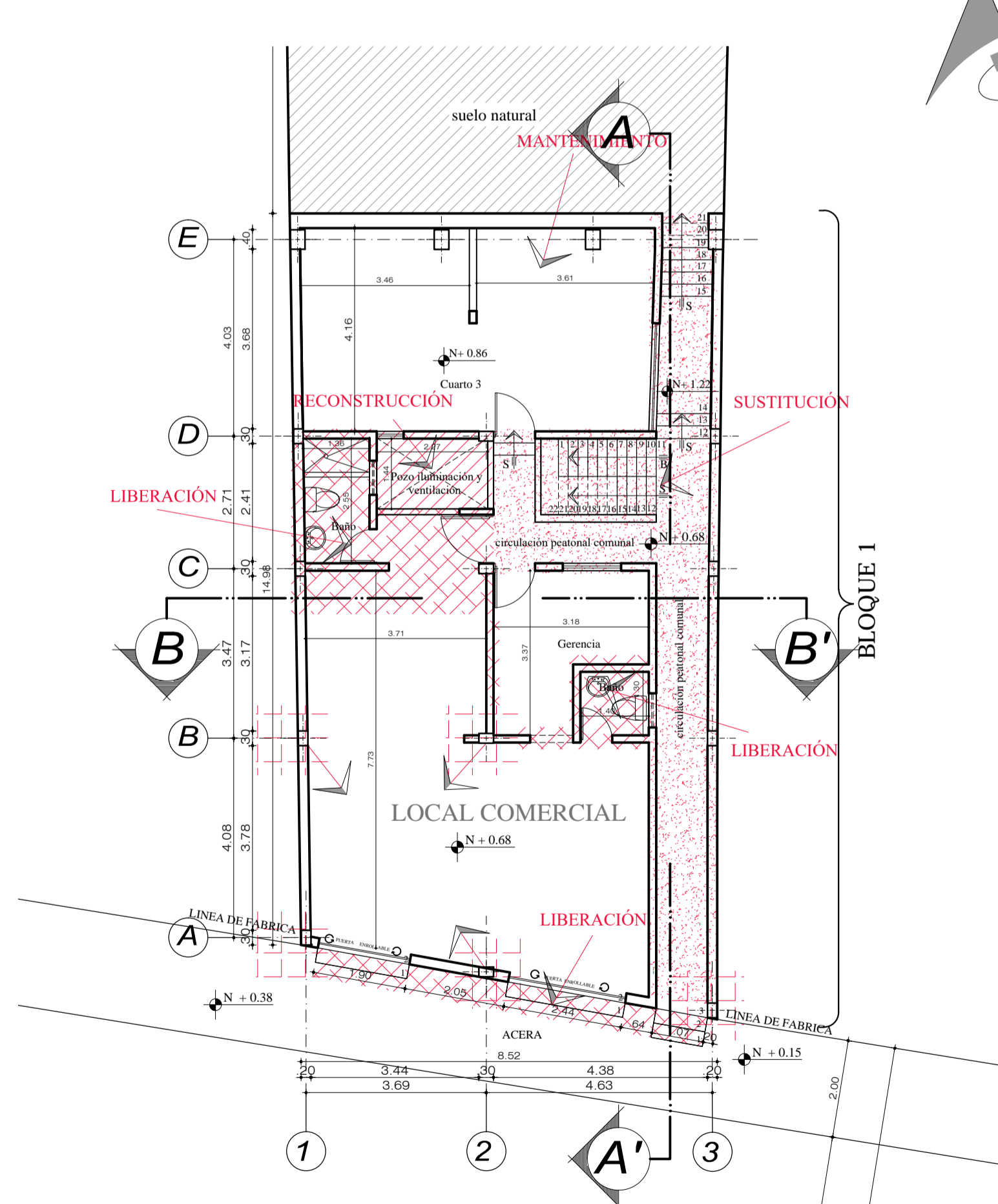

**PLANTA BAJA BLOQUE 1 INTERVENCIÓN**

Escala :-----1:100

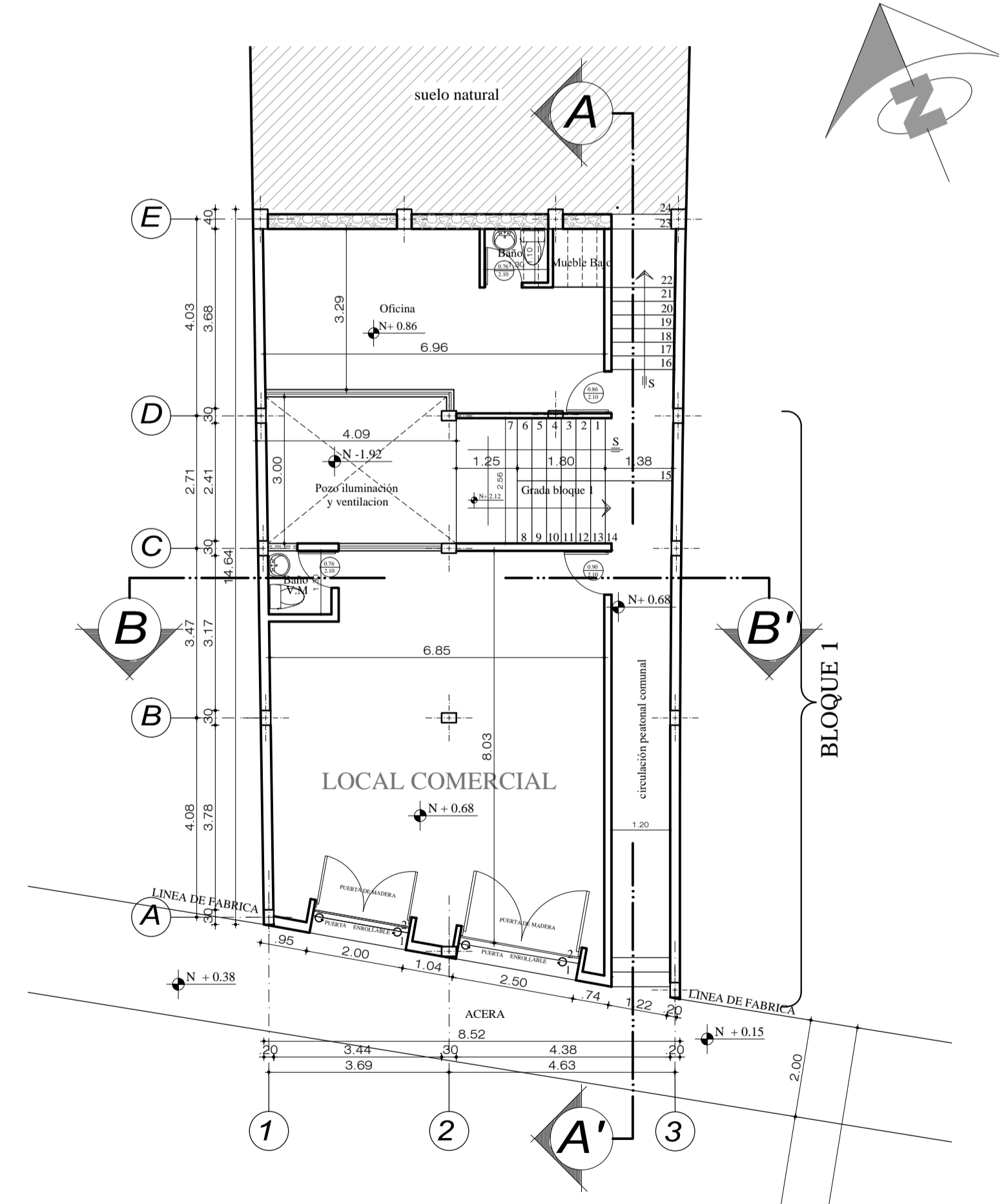

**PLANTA BAJA BLOQUE 1 PROPUESTA (REHABILITACIÓN)**

Escala :-----1:100

PROYECTO DE REHABILITACIÓN Y OBRA NUEVA :  
**RESIDENCIA MANUEL CHISAGUANO**



PROPIETARIO:		RESPONSABLE:	
SRA. TOYAPANI TENORIO GLORIA VOLANDA CI. 1712137502		ARQ. JORGE GABRIEL CHISAGUANO TERCERO SENESCYT: 1005-12-1110150 CEL. 0998669757	
PROVINCIA: <b>PICHINCHA</b>	CANTÓN: <b>QUITO</b>	CLAVE CATASTRAL: <b>2010107013</b>	FECHA: <b>ENERO / 2023</b>
PARROQUIA: <b>CENTRO HISTÓRICO</b>	BARRIO: <b>SAN MARCOS</b>	Nº. PRECIO: <b>18054</b>	ESCALA: <b>INDICADAS</b>
DIRECCIÓN: <b>AV. ANTONIO JOSE DE SUCRE</b>		CONTENIDO: <b>PLANTAS BLOQUE 1</b>	LÁMINA: <b>A-R1</b>
USO PREVISTO: <b>(R) Habitación (M) Mediana densidad (M) Multifin</b>	LEMA:	DE <b>6</b>	

SELLOS MUNICIPALES