

PROPIEDAD DEL SR. MANUEL CHISAGUANO

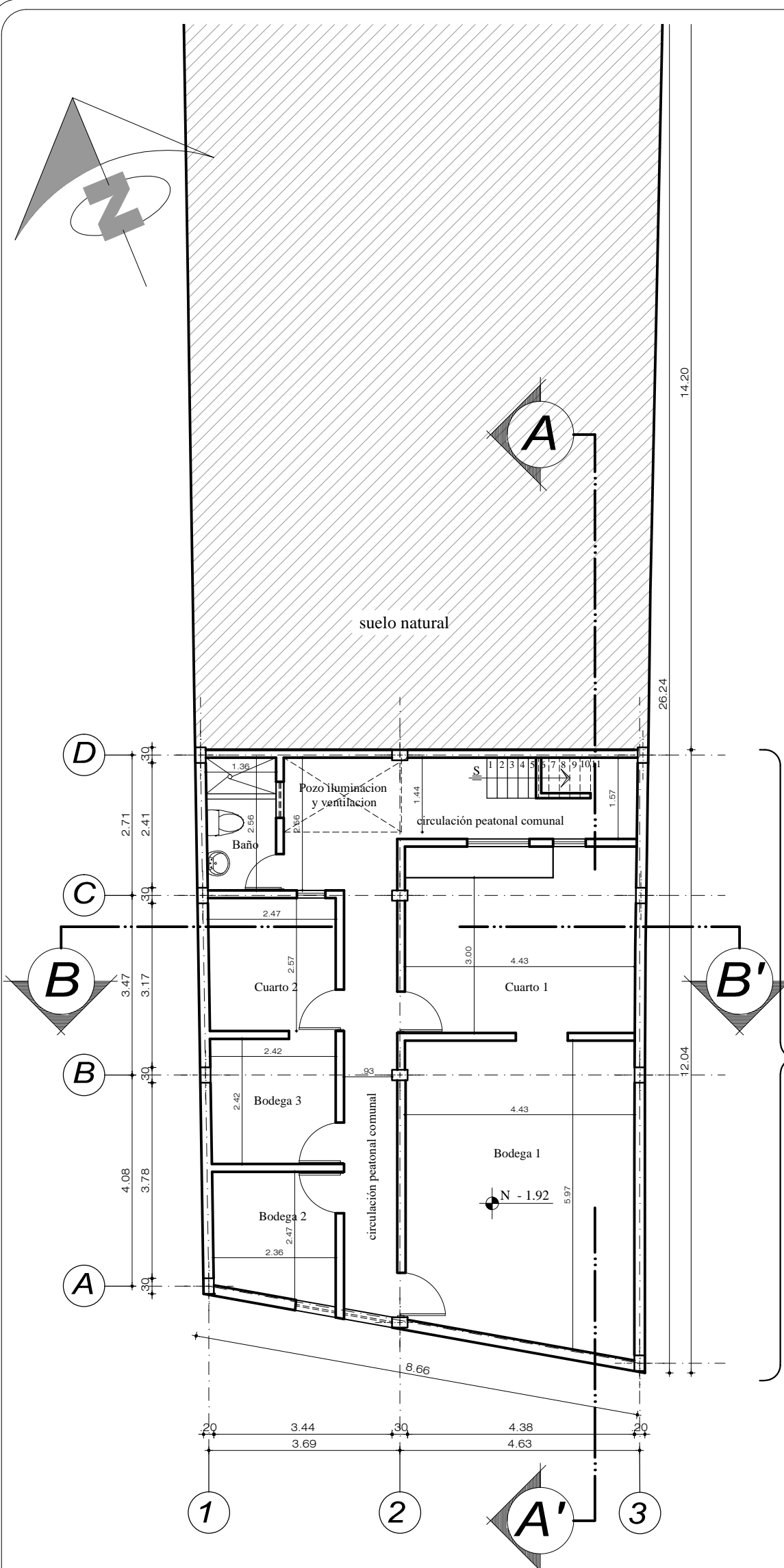

SUBSUELO 1 BLOQUE 1
Escala :-----1:100

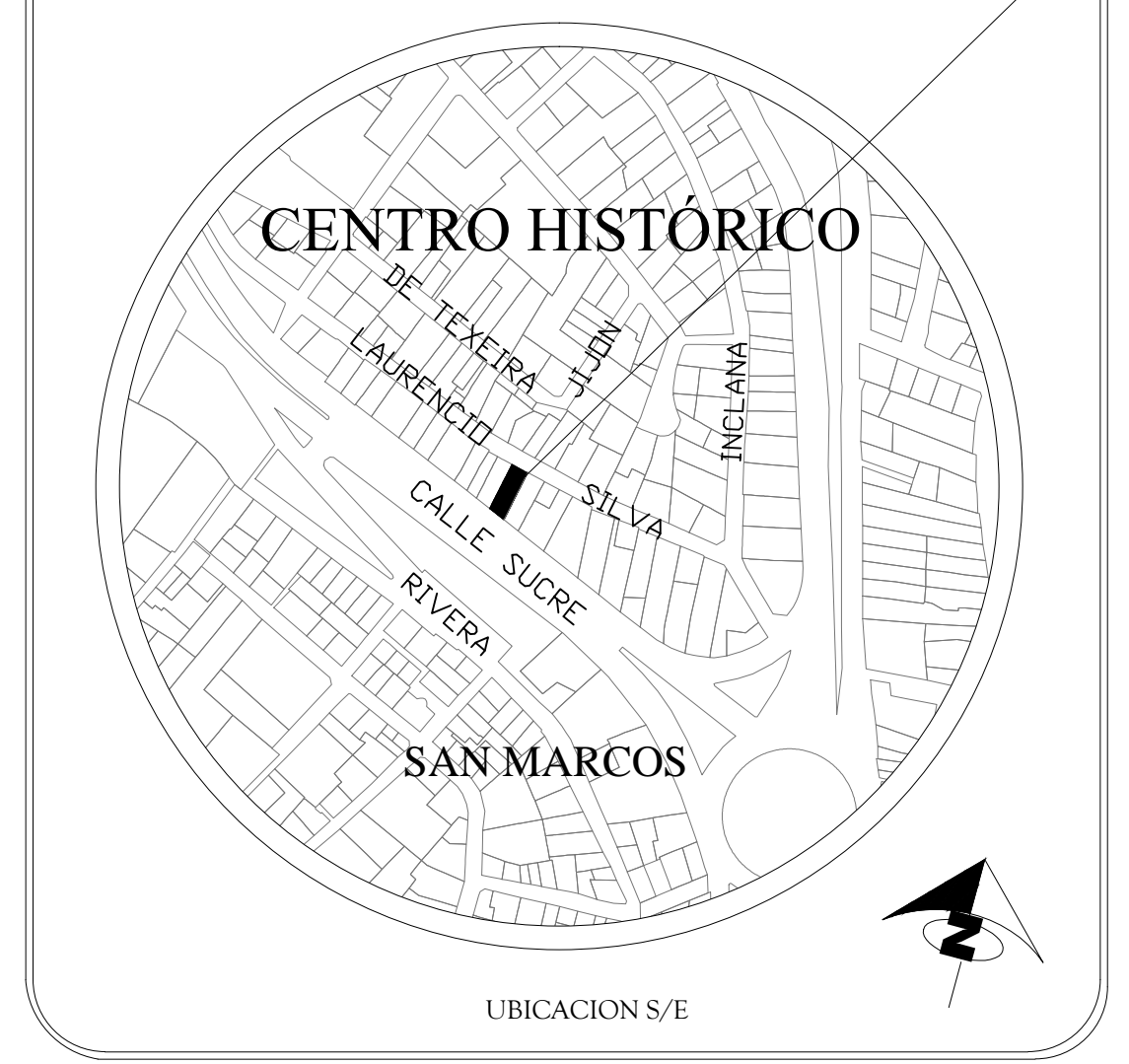
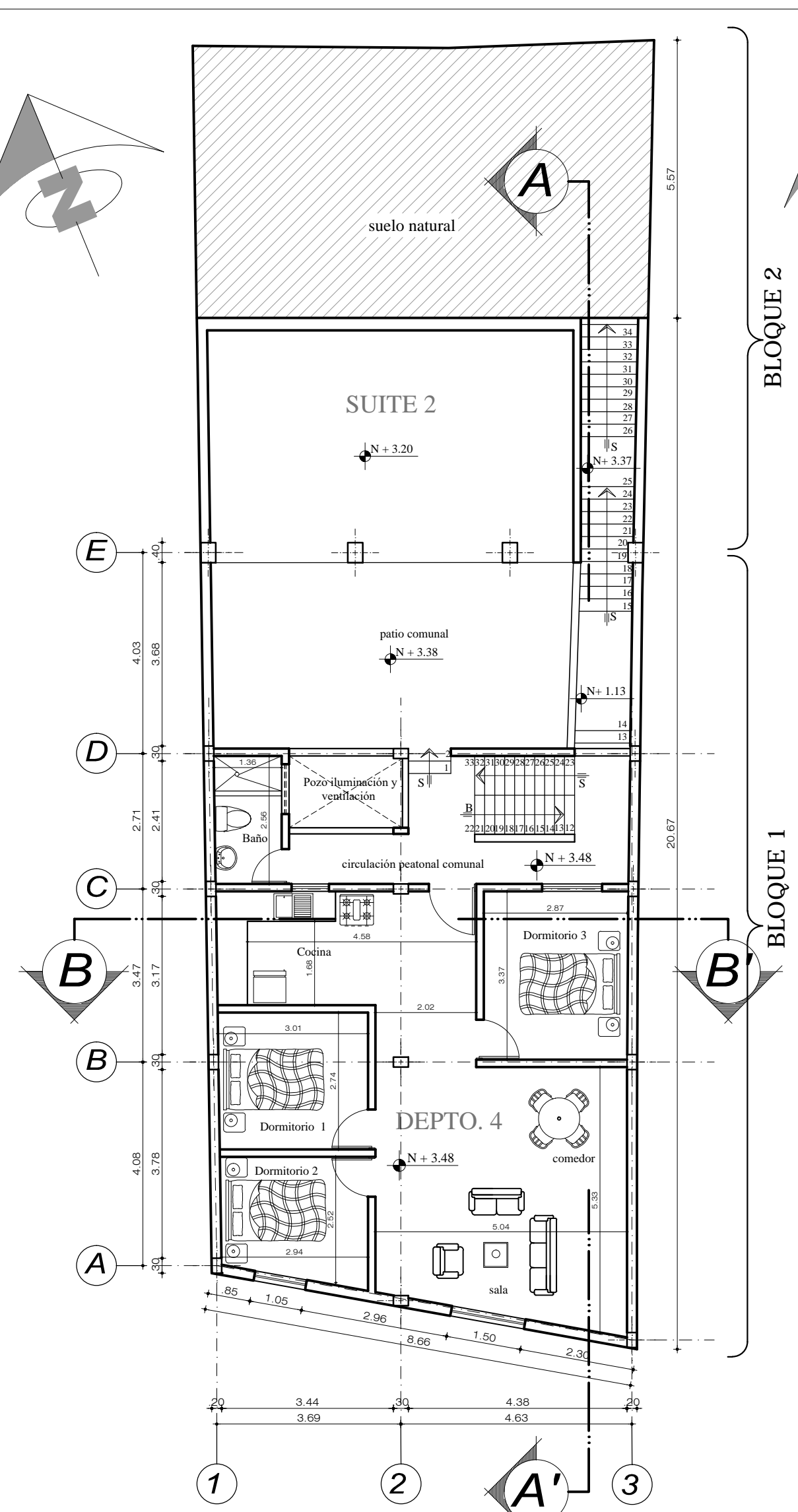

PRIMERA PLANTA ALTA - BLOQUE 1
Escala :-----1:100

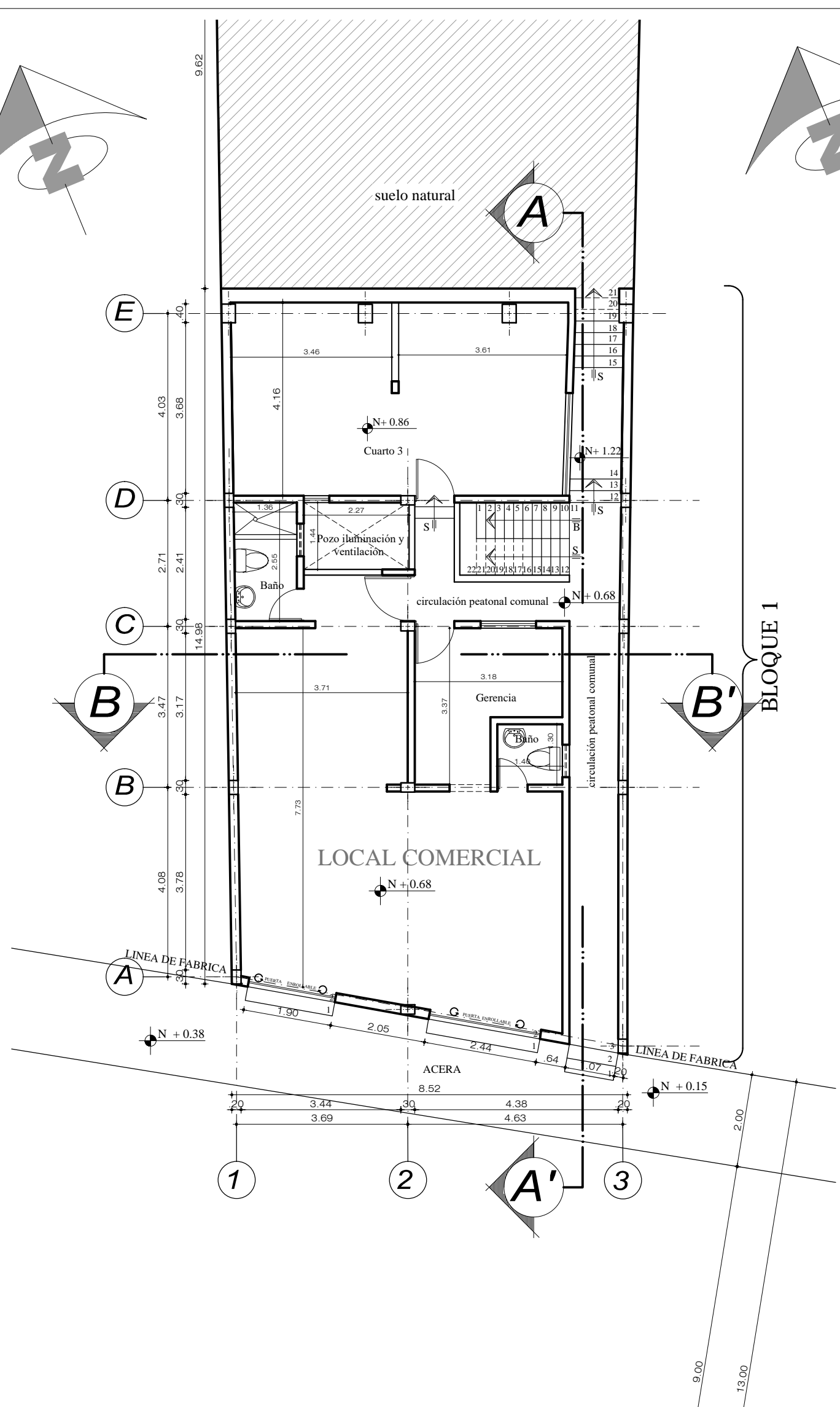

PLANTA BAJA BLOQUE 1
Escala :-----1:100

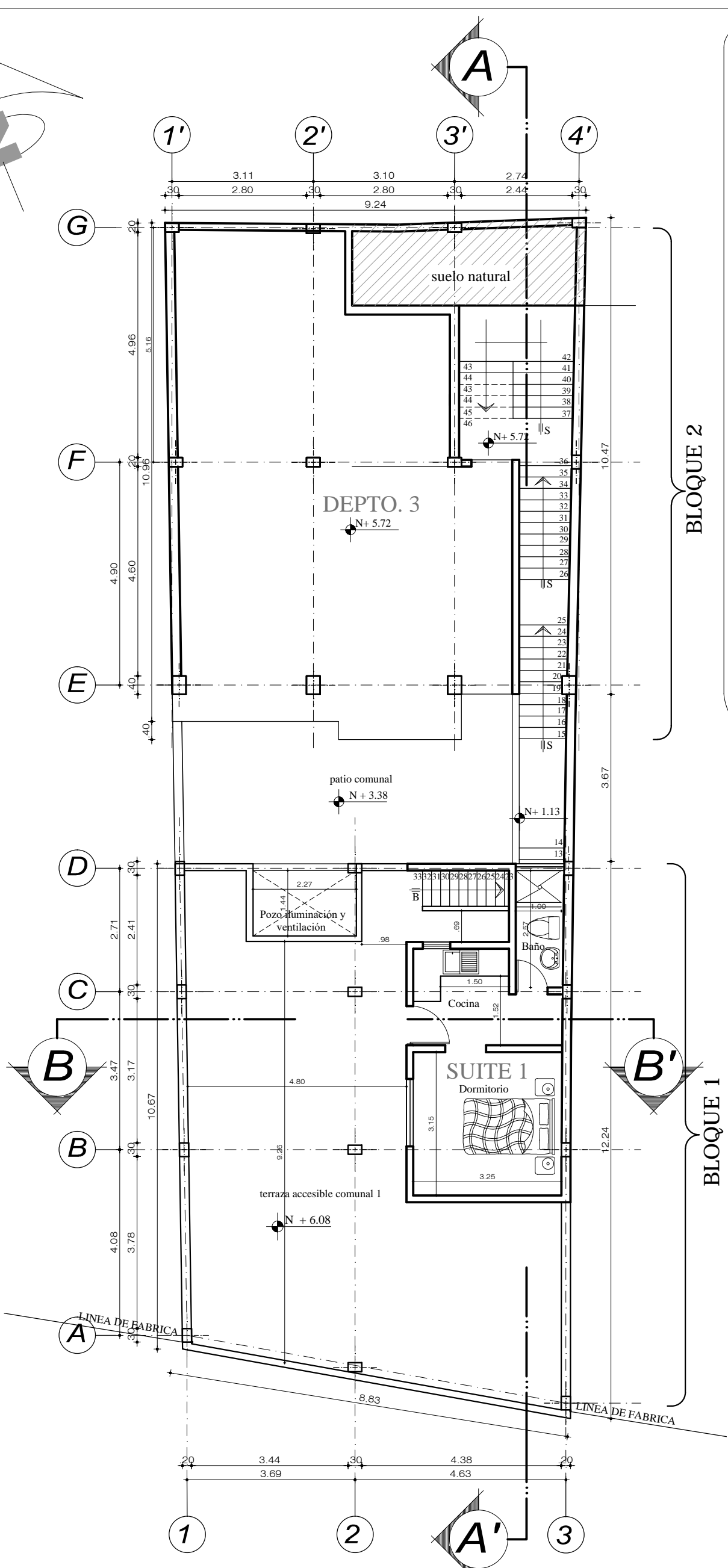

SEGUNDA PLANTA ALTA - BLOQUE 1
SUBSUELO - BLOQUE 2
Escala :-----1:100

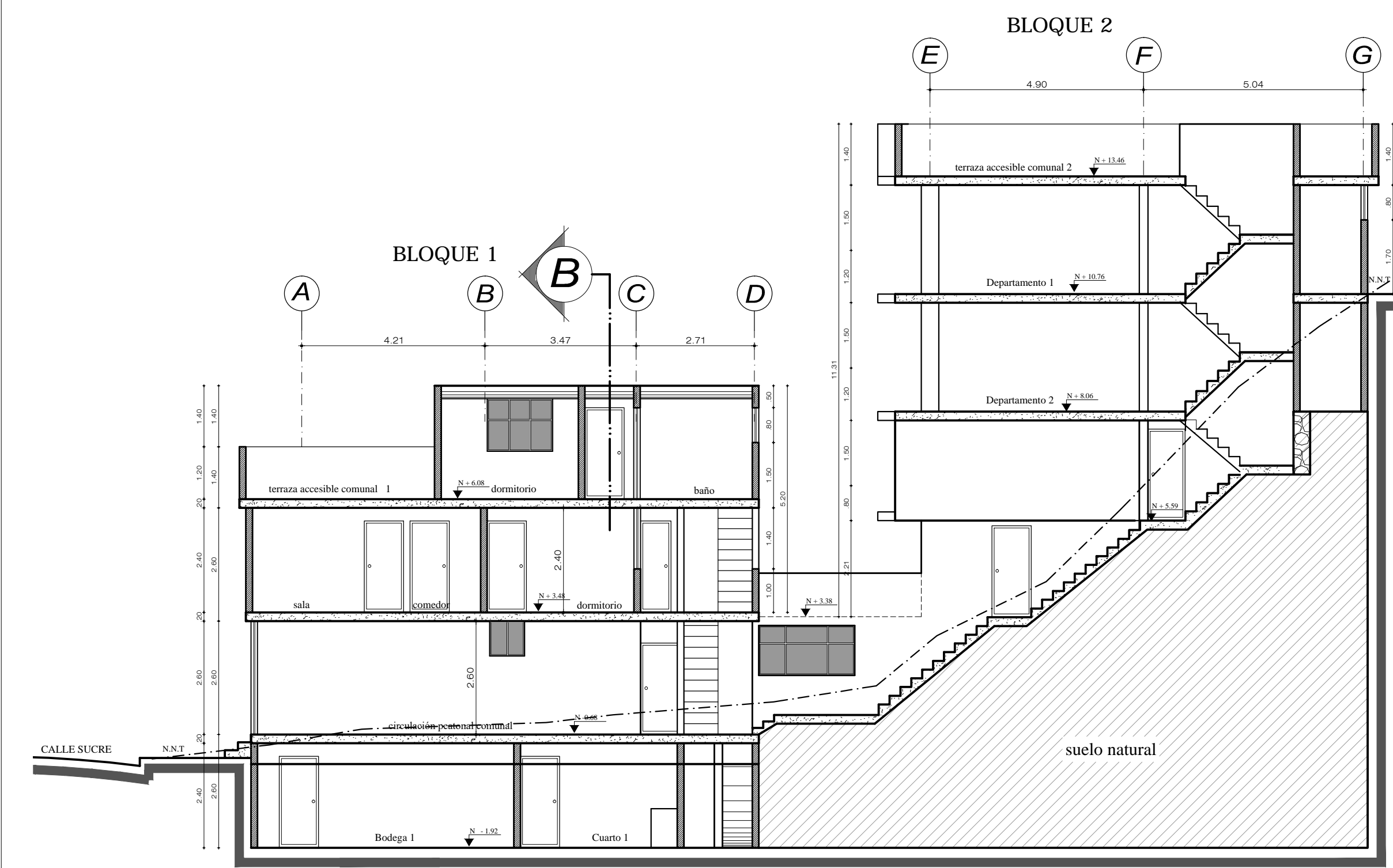

CORTE A-A'
Escala :-----1:100

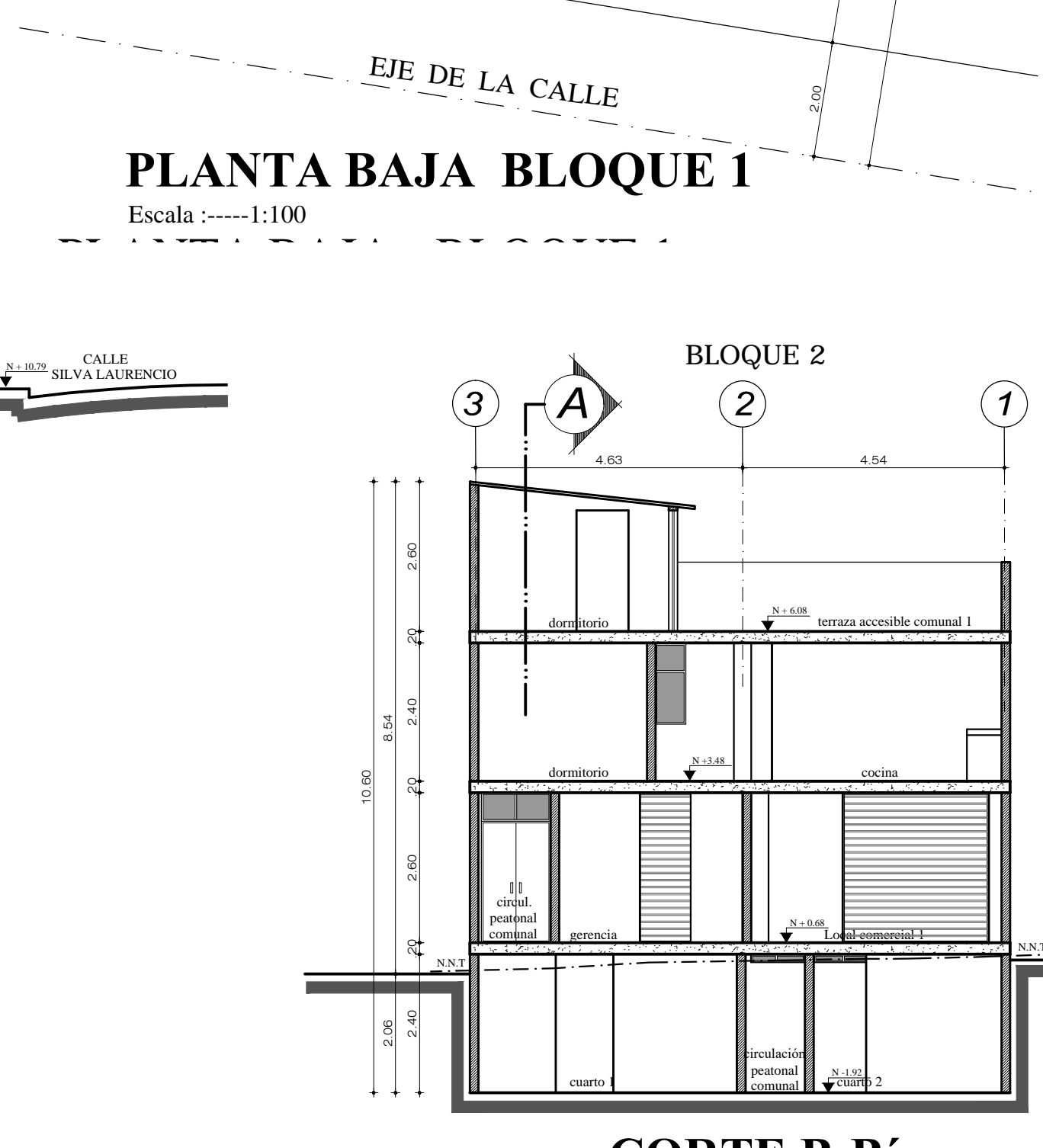

CORTE B-B'
Escala :-----1:100

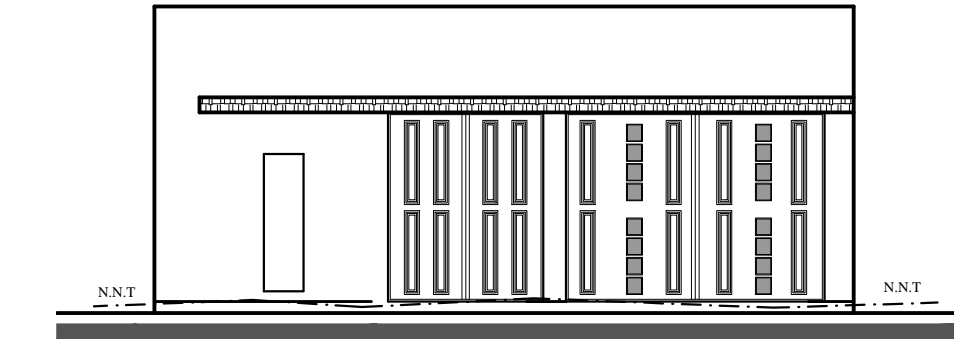

FACHADA NORTE
Calle Laurencio Silva
Escala :-----1:100

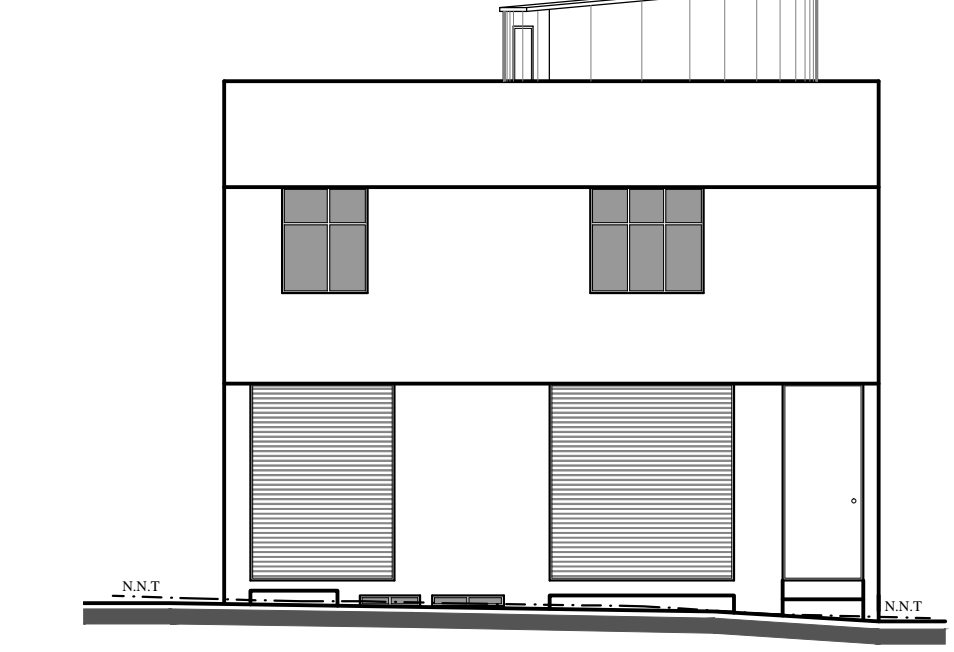

FACHADA SUR
Calle Sucre
Escala :-----1:100

PROYECTO : ESTADO ACTUAL
RESIDENCIA MANUEL CHISAGUANO



PROPIETARIO	SRA. TOAPAXI TENORIO GLORIA VOLANDA CL. 171217502	RESPONSABLE	ARQ. JORGE GABRIEL CHISAGUANO TERCERO SENESCYT: 1005-12-1110150 CEL. 099669737
PROVINCIA	PICHINCHA	CANTON	QUITO
CLAVE CATASTRAL	2010107013	FECHA	ENERO / 2023
PARRISIA	CENTRO HISTÓRICO	BARRIO	SAN MARCOS
Nº PEDIDO	18054	ESCALA	INDICADAS
DIRECCION	CALLE SUCRE Y LAURENCIO SILVA	CORTES	PLANTAS ARQUITECTONICAS CORTESES FACHADAS
USO PREVISIONAL	(R2) Residencia residencia de vivienda (W) Multiple	L.M.	546569
		LAMINA	A-E1
		DE 2	

SELLOS MUNICIPALES