

PLANO GEOREFERENCIADO EN WGS 84 PARA EL MUNICIPIO DE QUITO

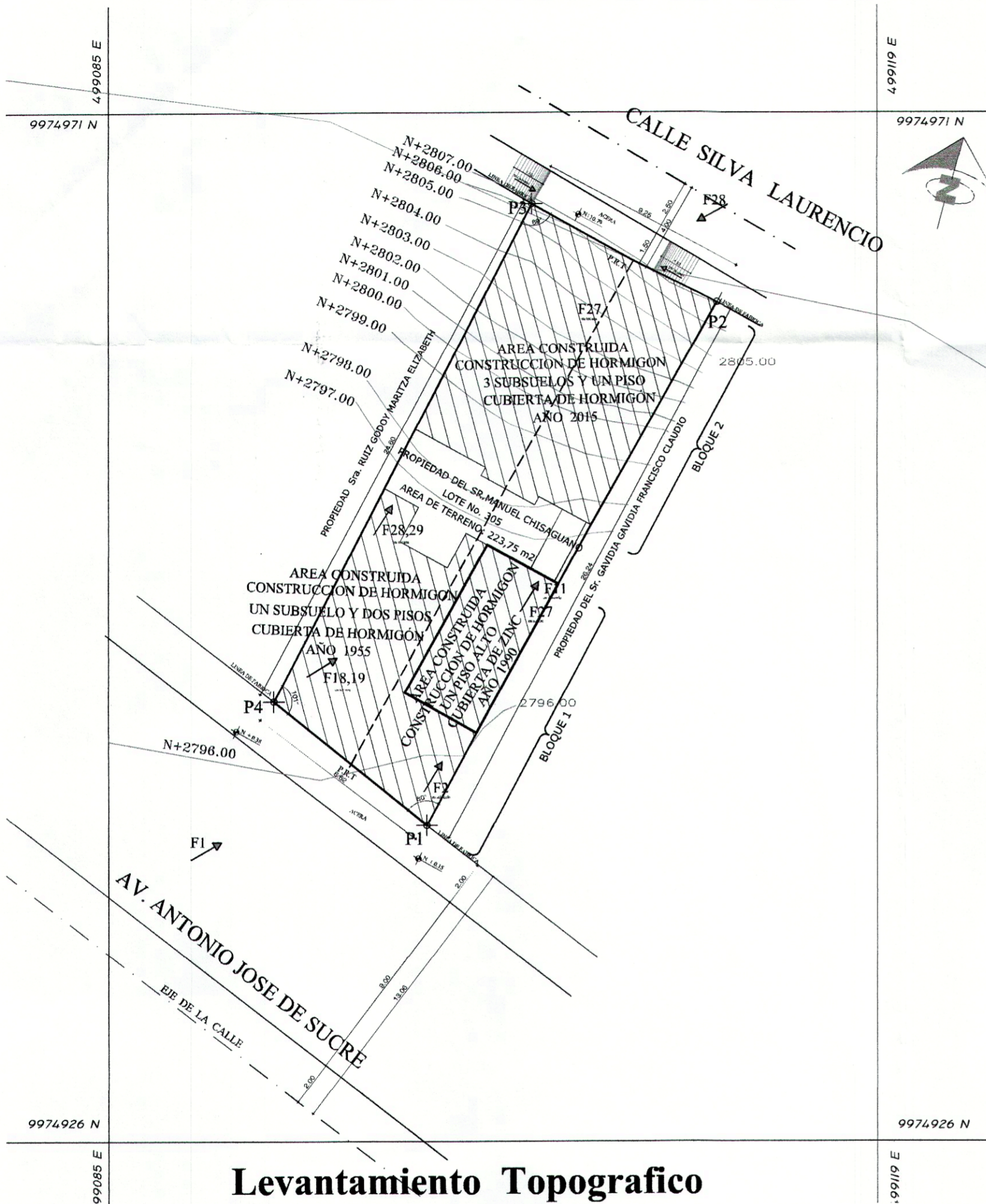

Levantamiento Topografico
Escala :-----1:200

AREA UTIL DE TERRENO LEVANTADO = 223,75m²
AREA SEGUN ESCRITURAS = 221,00 m²

CUADRO DE LINDEROS					
	Area (m ²)	NORTE	SUR	ESTE	OESTE
LOTE N° 305	223,75 m ²	8,94 m Calle Laurencio Silva	8,57 m Av. Antonio Jose de Sucre	26,00 m Propiedad Sr. Francisco Gavida	24,96 m Propiedad Sra. Maritza Ruiz

Cuadro de Áreas de Construcciones Existentes							
Denominación	Tipo de construcción	Área de construcción	Tipo de Cubierta	Acabados		Número de pisos	Año de Construcción
				Interiores	Exteriores		
Bloque 1	Hormigón	314,69	Hormigón	Segunda	Segunda	3	1955
	Hormigón	22,91	Zinc	Segunda	Segunda	1	1990
Bloque 2	Hormigón	321,25	Hormigón	Obra gris	Obra gris	4	2015

CUADRO DE CORDENADAS		
DENOMINACION	X	Y
P1	499099,07	9974939,83
P2	499111,92	9974962,71
P3	499103,81	9974967,15
P4	499092,22	9974945,05

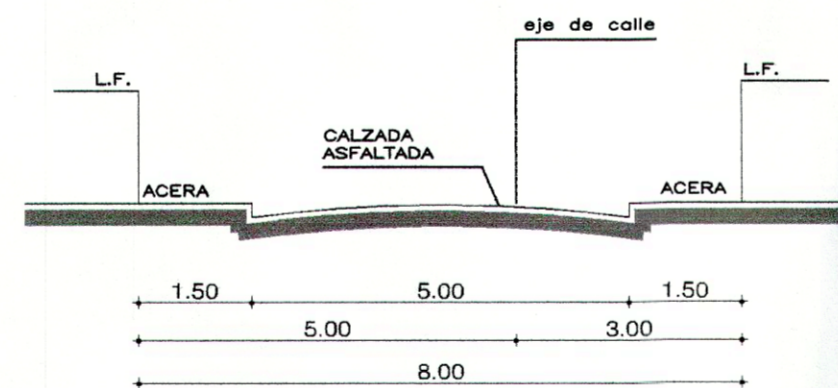

Calle "Laurencio Silva"
Escala :-----1:100

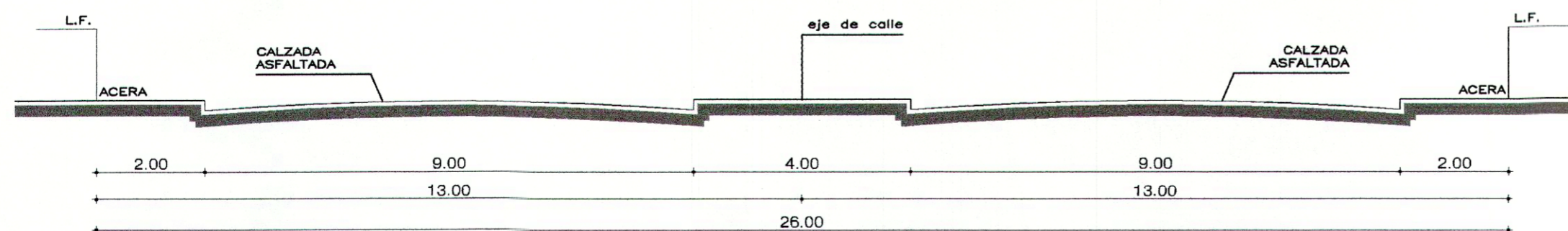

Av. "Antonio Jose de Sucre"
Escala :-----1:100



PROYECTO: LEVANTAMIENTO TOPOGRAFICO
RESIDENCIA MANUEL CHISAGUANO

ARCONDI
CONSTRUCCIONES

PROPIETARIO: SR. TOAPAXI TORRIONO GLORIA YULANDA
CI: 1712137502

RESPONSABLE: SR. CHISAGUANO CHISAGUANO MANUEL
CI: 1710104059

SR. JORGE GABRIEL CHISAGUANO TERCERO
SENECYT: 1005-12-1110159 CEL: 0998669737

MOYERIA: PICHINCHA CANTON: QUITO CI ANO CIVIL: 2010107013 FECHA: DICIEMBRE / 2020

PARQUEO: CENTRO HISTORICO BARRIO: SAN MARCOS AL: 18054 ESCALA: INDICADAS

PROYECTO: AV. ANTONIO JOSE DE SUCRE CONTENIDO: LEVANTAMIENTO PLANIMETRICO TOPOGRAFICO GEOREFERENCIADO LAMINA: 1