

**CORTE G-G'**  
 ESC: 1 \_\_\_\_\_ 100  
 0 1 2 3 4 5 6

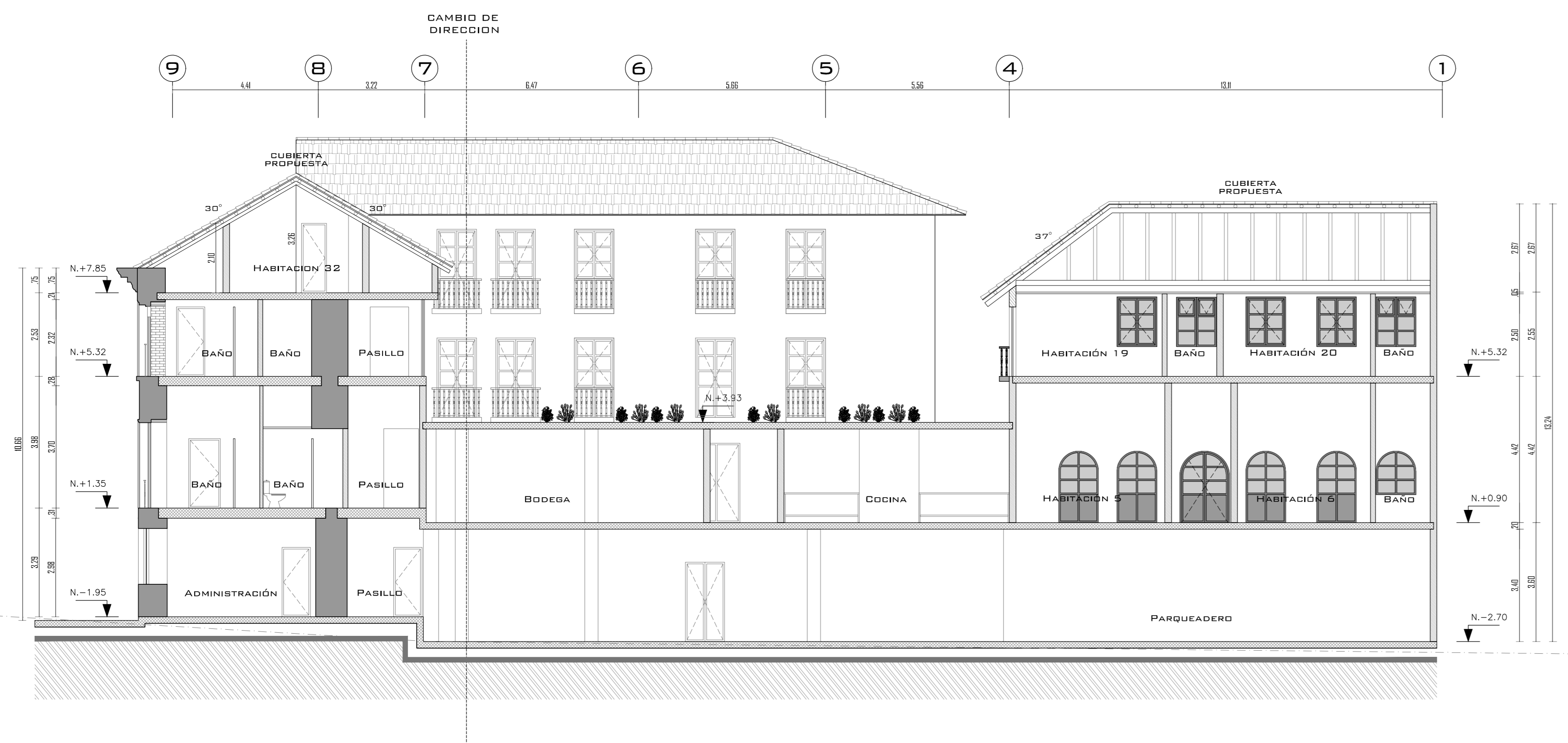

**CORTE H-H'**  
 ESC: 1 \_\_\_\_\_ 100  
 0 1 2 3 4 5 6

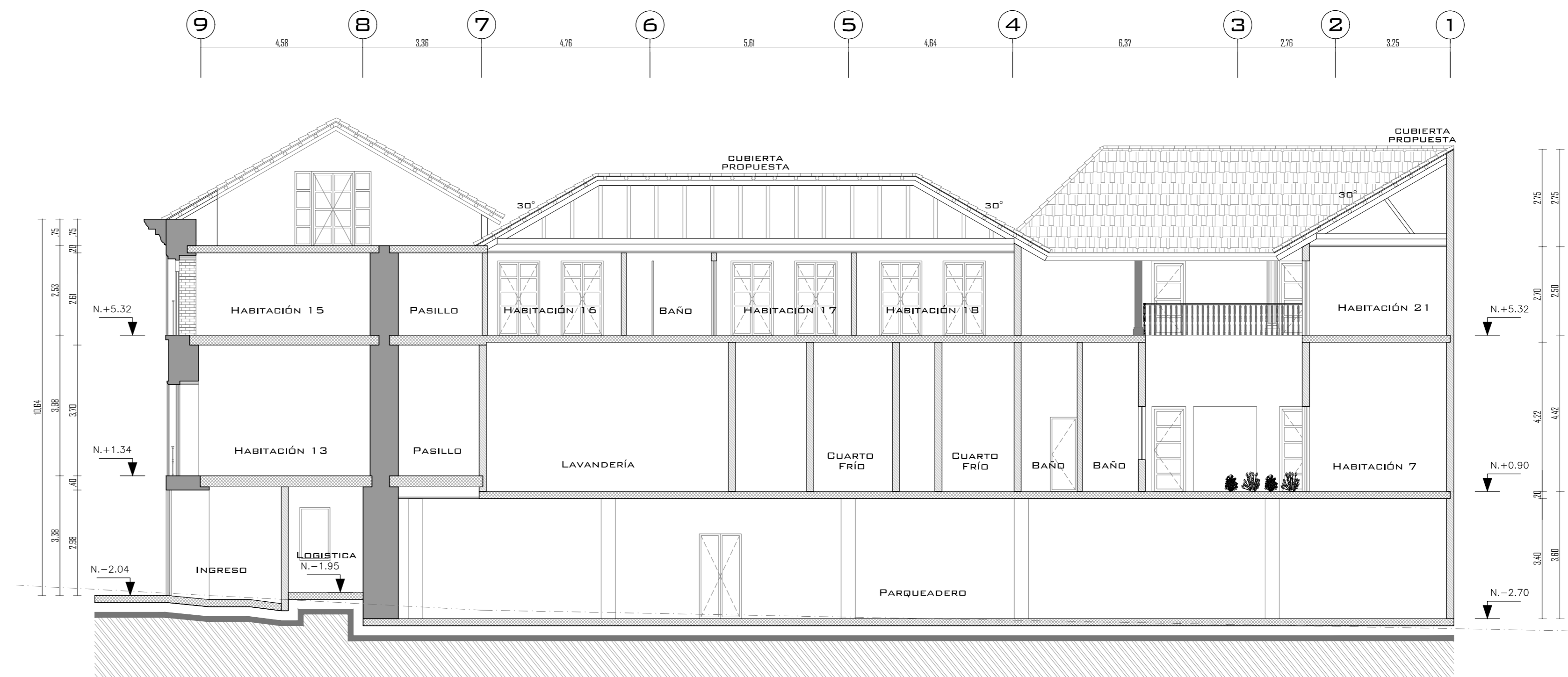

**CORTE I-I'**  
 ESC: 1 \_\_\_\_\_ 100  
 0 1 2 3 4 5 6

NOTAS			
LAS MEDIDAS PREVALEN SOBRE LA ESCALA TODAS LAS COTAS ESTAN INDICADAS EN "m"			
PROYECTO:	<b>PROYECTO LA LOMA</b>		PROFESIONAL RESPONSABLE:
UBICACION:	Av. Pedro Vicente Maldonado y Joaquín Paredes-La Loma-Centro Histórico		
CONTENIDO:	PROYECTO UNIFICADO Cortes G-G' - H-H' - I-I'		CANT. DOPORTEL: 332010003000000000
FECHA:	MAYO 2022	ESCALA:	INDICADA
PROPIETARIO:	Juan Carlos Duque	PROYECTO:	AP-60
SELOS MUNICIPALES			
80 DE 67			