

**CORTE E-E'**  
 ESC: 1 \_\_\_\_\_ 100  
 0 1 2 3 4 5 6

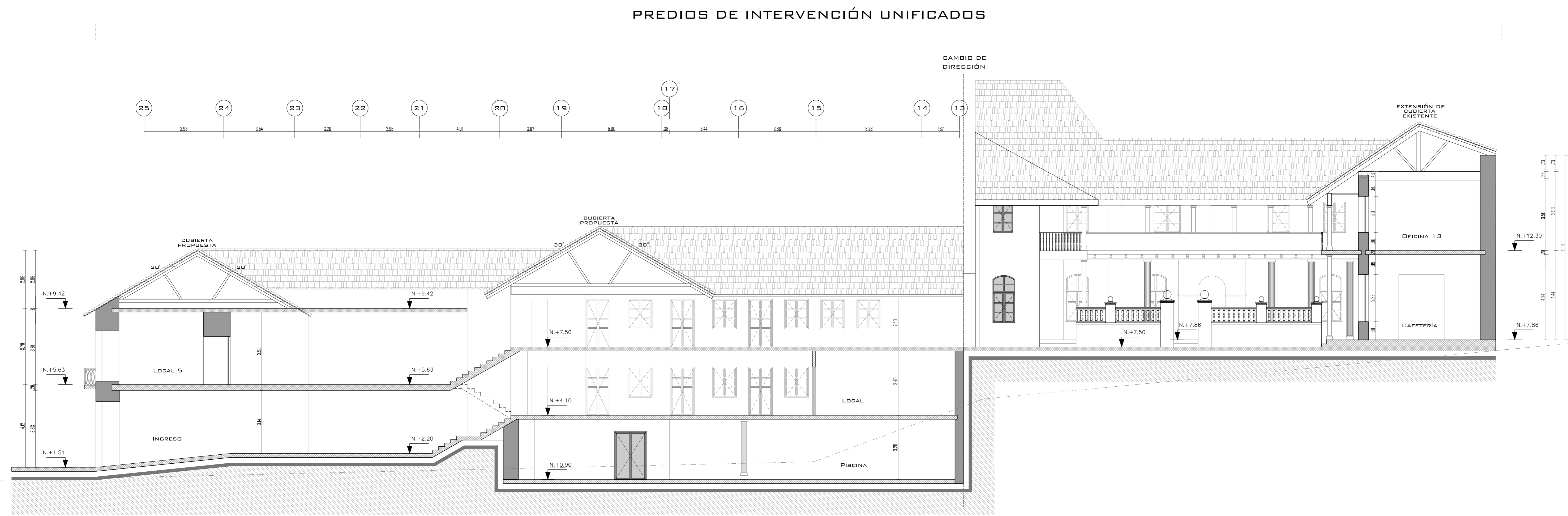

**CORTE F-F'**  
 ESC: 1 \_\_\_\_\_ 100  
 0 1 2 3 4 5 6

NOTAS			
<small>LAS MEDIDAS PRENDIZEN SOBRE LA COTILLA            TODAS LAS COTAS ESTAN INDICADAS EN "m"</small>			
PROYECTO:	<b>PROYECTO LA LOMA</b>		PROFESIONAL RESPONSABLE:
UBICACIÓN:	Av. Pedro Vicente Maldonado y Joaquín Paredes-La Loma-Centro Histórico		
CONTENIDO:	PROYECTO UNIFICADO Cortes E-E'-F-F'		CANT. DOPORAL: 332010603000000000
FECHA:	MAYO 2022	ESCALA:	RECIBIDA
PROPIETARIO:	Juan Carlos Quiroz	PROYECTO:	AP-59
SELLOS MUNICIPALES		<small>           DISEÑO: ANA ROSA GONZALEZ            DIBUJO: ANA ROSA GONZALEZ            VERIFICACION: ANA ROSA GONZALEZ            APROBACION: ANA ROSA GONZALEZ            FECHA: 05/05/2022         </small>	
88 DE 87			