

CORTE C-C'
 ESC: 1 _____ 100
 0 1 2 3 4 5 6

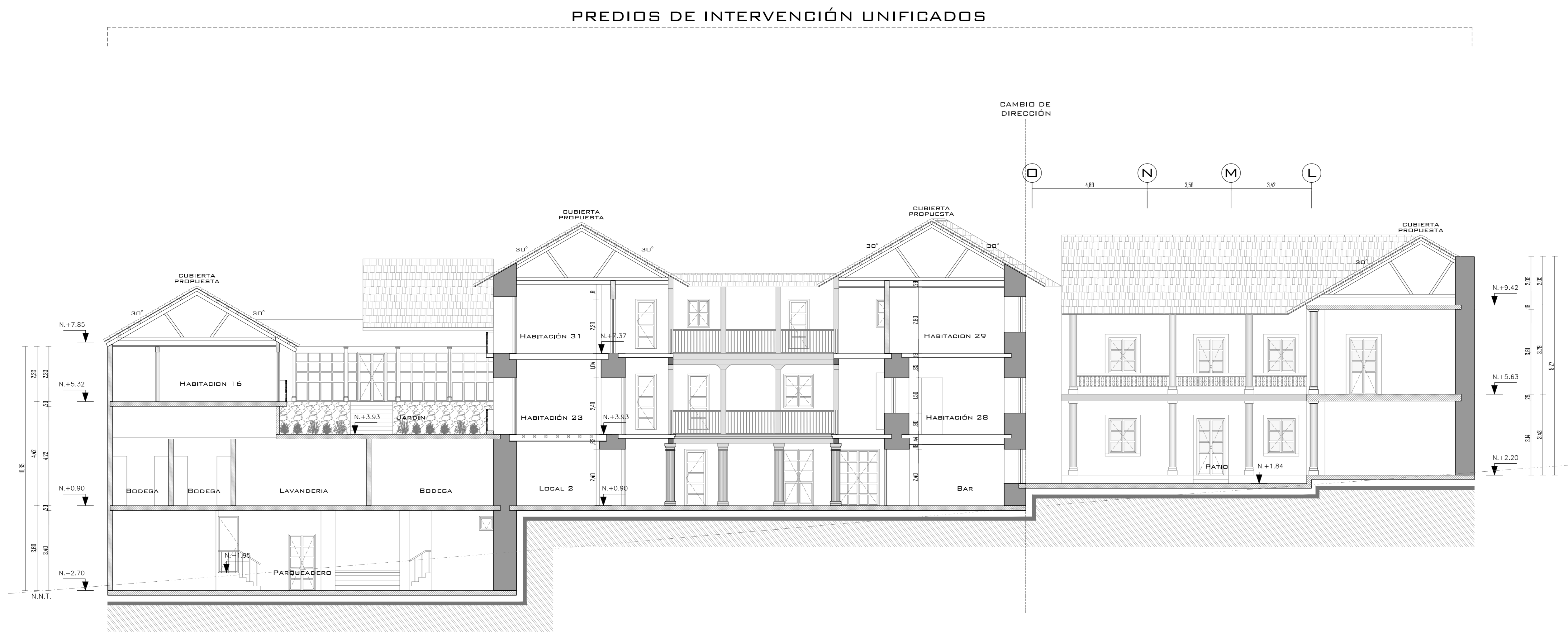

CORTE D-D'
 ESC: 1 _____ 100
 0 1 2 3 4 5 6

NOTAS	
LAS MEDIDAS PRENDIDAS SOBRE LA ESCALA TODAS LAS COTAS ESTÁN INDICADAS EN "m".	
PROYECTO: PROYECTO LA LOMA	PROFESIONAL RESPONSABLE:
UBICACIÓN: Av. Pedro Vicente Maldonado y Joaquín Paredes-La Loma-Centro Histórico	CANTON:
CONTENIDO: PROYECTO UNIFICADO Cortes C-C' - D-D'	CANTON:
FECHA: MAYO 2022	ESCALA: HERRAMIENTA
PROPIETARIO: Juan Carlos Quiroz	PROYECTO: AP-58
SELLOS MUNICIPALES:	NO DE EJ