

ESQUEMA DE FACHADAS INTERNAS COMERCIO

ESC: 1 \_\_\_\_\_ 100

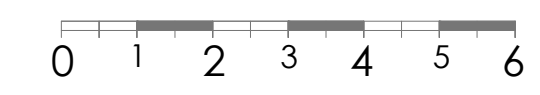

FACHADA 1  
PATIO INTERNO COMERCIO

ESC: 1 \_\_\_\_\_ 100

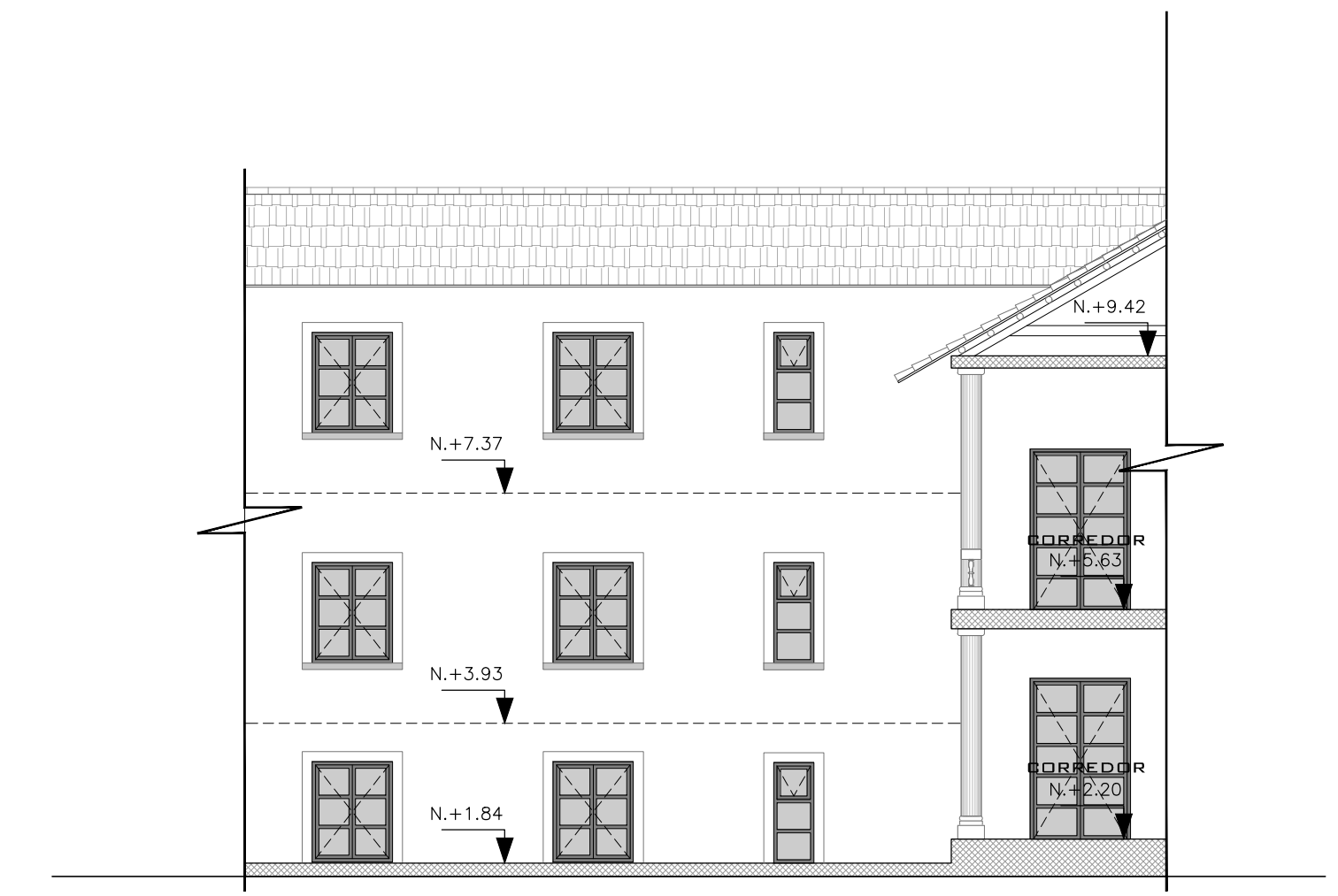
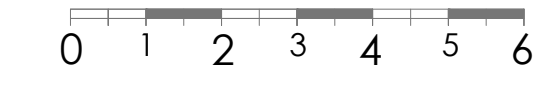

FACHADA 2  
PATIO INTERNO COMERCIO

ESC: 1 \_\_\_\_\_ 100

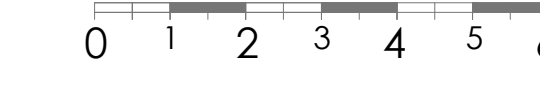

FACHADA 3  
PATIO INTERNO COMERCIO

ESC: 1 \_\_\_\_\_ 100

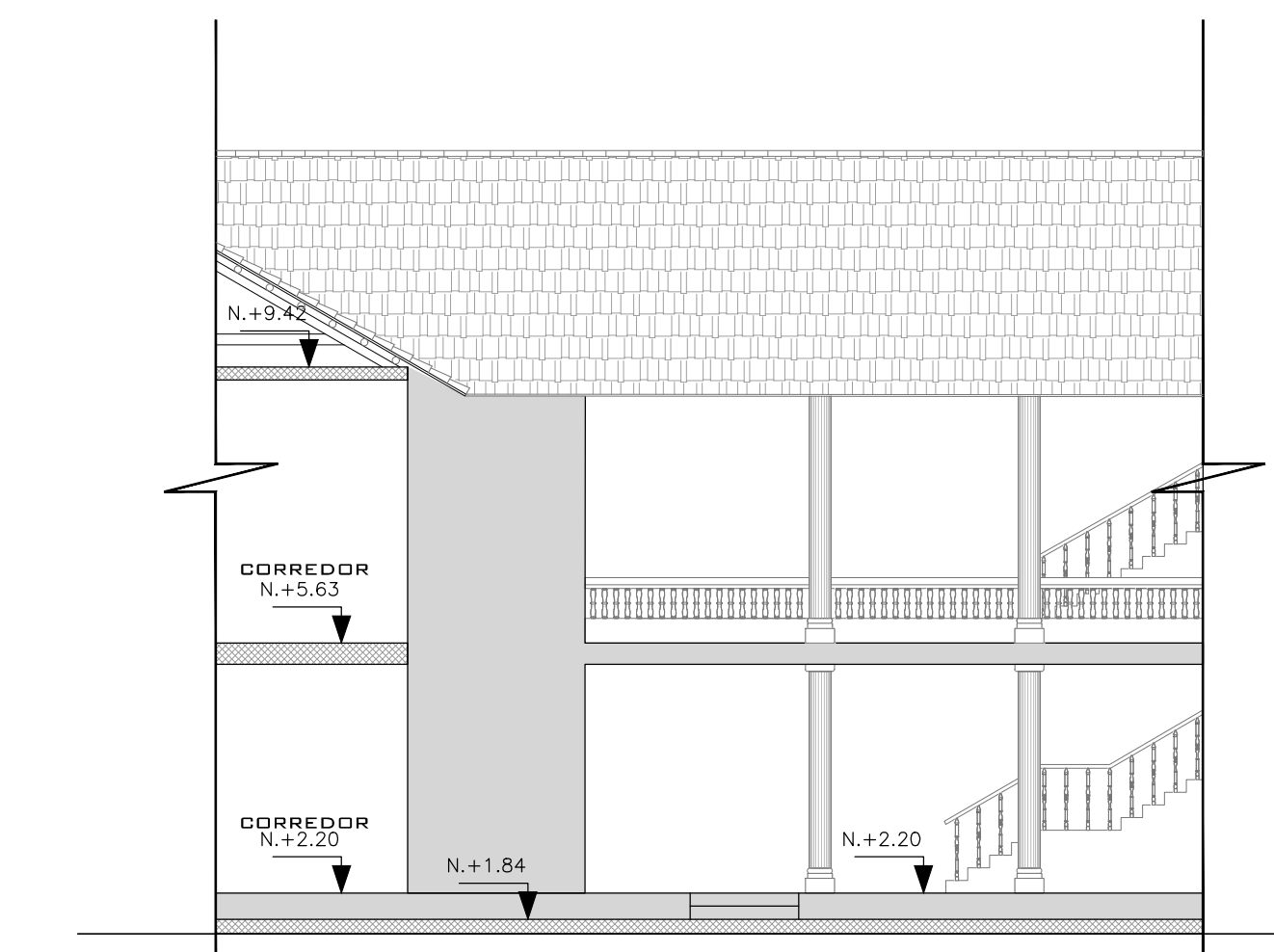
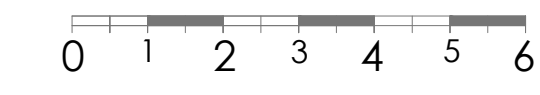

FACHADA 4  
PATIO INTERNO COMERCIO

ESC: 1 \_\_\_\_\_ 100

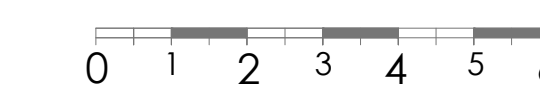

FACHADA 1  
PATIO POSTERIOR COMERCIO

ESC: 1 \_\_\_\_\_ 100

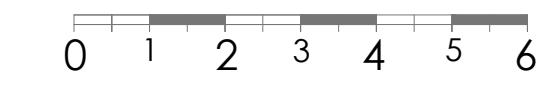

FACHADA 2  
PATIO POSTERIOR COMERCIO

ESC: 1 \_\_\_\_\_ 100

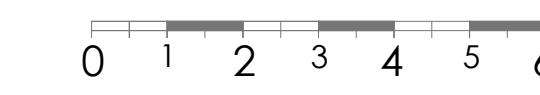

FACHADA 3  
PATIO POSTERIOR COMERCIO

ESC: 1 \_\_\_\_\_ 100

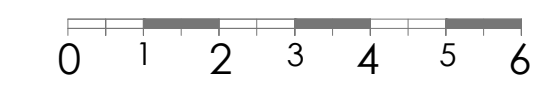

FACHADA 4  
PATIO POSTERIOR COMERCIO

ESC: 1 \_\_\_\_\_ 100

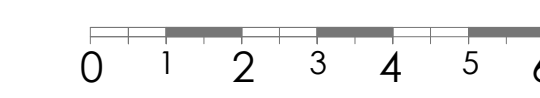

NOTAS	
LAS MEDIDAS PREVALEN SOBRE LA ESCALA TODAS LAS COTAS ESTAN INDICADAS EN M.	
PROYECTO:	PROYECTO LA LOMA
UBICACION:	Av. Pedro Vicente Maldonado y Joaquin Paredes-La Loma-Centro Historico
CONTENIDO:	PROYECTO UNIFICADO-COMERCIO Fachadas internas BLOQUE B Casas Añas patio interno y patio posterior
FECHA:	MAYO 2022
PROPIETARIO:	José Estrella Rodríguez
PROYECTO:	EXARIS
SEALOS MUNICIPALES:	
PROFESIONAL RESPONSABLE:	
DIAS: 00000000	303070020000000000
MEDIO:	3712042
LAMINA:	AP-55
ES DE 47	