

PROYECTO ESTADO ORIGINAL
 PLANTA BAJA BLOQUE B CASA ARIAS
 NIVEL +1.24/+1.61/+2.03/+2.13/+3.10/+3.64
 ESC: 1/100

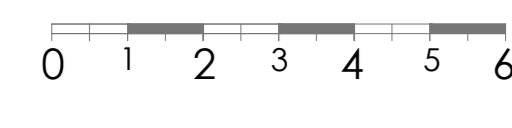

- REHABILITACIÓN 22.21%
 * SE RECUPERA LA FACHADA FRONTAL DE 2 PISOS
- REHABILITACIÓN
 REFORZAMIENTO ESTRUCTURAL 1.05%
 * REFORZAMIENTO DE ESTRUCTURA ACTUAL DE CONSIDERACIÓN PARA
 SEGURIDAD DEL PROYECTO Y PROTECCIÓN DE LA CASA COLINDANTE.
- CONSTRUCCION AÑADIDA 8.30%
 * VOLUMEN AÑADIDO DE HORMIGON SIN VALOR HISTORICO
- CONSTRUCCIÓN COLAPSADA 3.45%
 *SE RETIRA RUINAS CRUJÍA POSTERIOR
 *SE PROPONE RECREAR EL VOLUMEN ORIGINAL QUE ESTA EN RUINAS, Y RESPETAR
 SU UBICACIÓN ORIGINAL.
- LIBERACIÓN 2.79%
 *SE LIBERAN ELEMENTOS DE HORMIGÓN AÑADIDOS
- TERRENO NATURAL 62.20%

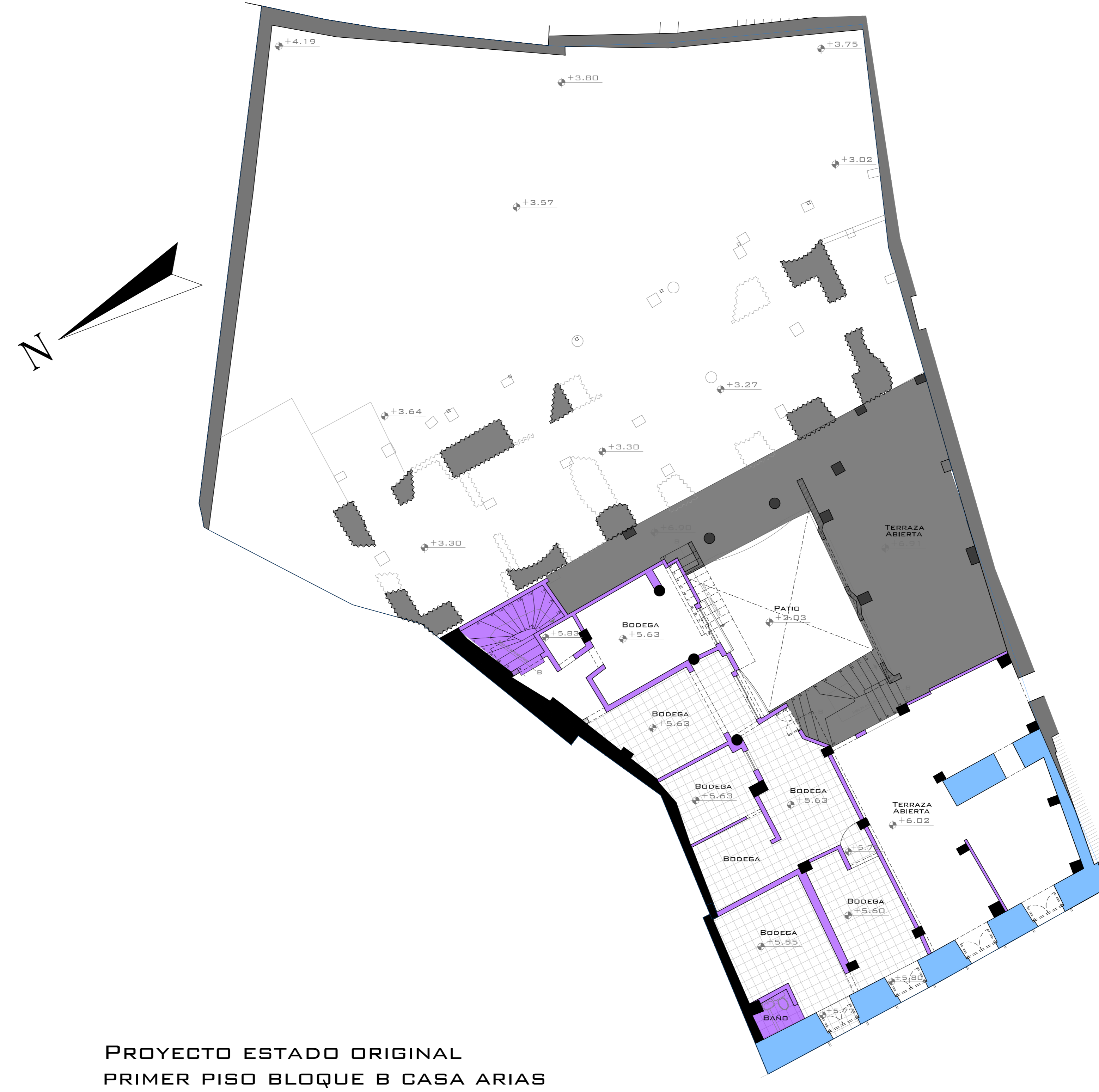

PROYECTO ESTADO ORIGINAL
 PRIMER PISO BLOQUE B CASA ARIAS
 NIVEL +5.63/+6.02
 ESC: 1/100

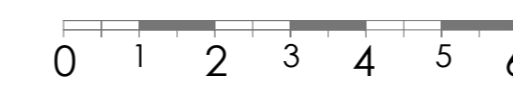

- REHABILITACIÓN 73.66%
 * SE RECUPERA LA FACHADA Y LA
 CUBIERTA ORIGINAL
- REHABILITACIÓN 1.78%
 REFORZAMIENTO ESTRUCTURAL
 * REFORZAMIENTO DE ESTRUCTURA ACTUAL DE CONSIDERACIÓN PARA
 SEGURIDAD DEL PROYECTO Y PROTECCIÓN DE LA CASA COLINDANTE.
- CONSTRUCCIÓN AÑADIDA 18.37%
 * VOLUMEN AÑADIDO DE HORMIGON SIN VALOR HISTORICO
- CONSTRUCCIÓN COLAPSADA 3.53%
 * SE RETIRA RUINAS
 * SE PROPONE UN VOLUMEN QUE REPLIQUE LA UBICACIÓN Y
 CONSTRUCCIÓN ORIGINAL.
- LIBERACIÓN 2.66%
 *SE LIBERAN MAMPOSTERIA AÑADIDA Y GRADAS DE HORMIGÓN

NOTAS	
LAS MEDIDAS PRECEDEN SOBRE LA ESCALA TODAS LAS COTAS ESTÁN INDICADAS EN M.	
PROYECTO: PROYECTO LA LOMA UBICACIÓN: Av. Pedro Vicente Maldonado y Joaquín Paredes-La Loma-Centro Histórico CONTENIDO: PROYECTO ORIGINAL/PROYECTO UNIFICADO Plantas Bloque B Casa Arias intervenciones varios niveles	PROFESIONAL RESPONSABLE: OJAS IDENTIFICADORA: 202019020000000000 MEMBRO: 37120462
FECHA: MAYO 2022	ESCALA: INDICADA
PROYECTISTA: <small>José Carlos Rodríguez Arquitecto INECC N° 1338</small>	LAMINA: AM-37 22 DE 47
SELOS MUNICIPALES:	