

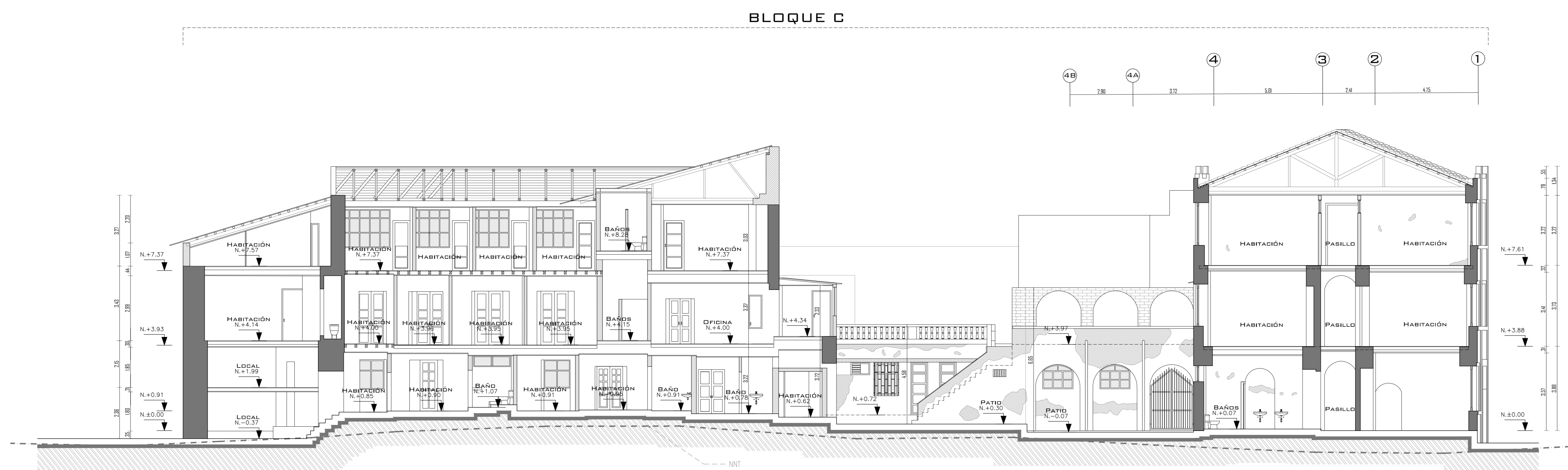

ESTADO ACTUAL  
CORTE C - C'  
ESC: 1 \_\_\_\_\_ 100  
0 1 2 3 4 5 6



ESTADO ACTUAL  
CORTE D - D'  
ESC: 1 \_\_\_\_\_ 100  
0 1 2 3 4 5 6

NOTAS			
LAS MEDIDAS PREVALEN SOBRE LA ESCALA TODAS LAS COTAS ESTAN INDICADAS EN M.			
PROYECTO:	PROYECTO LA LOMA		PROFESIONAL RESPONSABLE:
UBICACION:	Av. Pedro Vicente Maldonado y Joaquin Parades La Loma-Centro Historico		
CONTENIDO:	ESTADO ACTUAL Cortes C-C' Y D-D'		OTRAS COTAS: 3030704000000000000
FECHA:	MAYO 2022	ESCALA:	INDICADA
PROPIETARIO:			PROYECTO:
SELLOS MUNICIPALES:			AA-10
13 DE 47			