

ESTADO ACTUAL
FACHADA CALLE ROCAFUERTE
ESC: 1 _____ 100
0 1 2 3 4 5 6

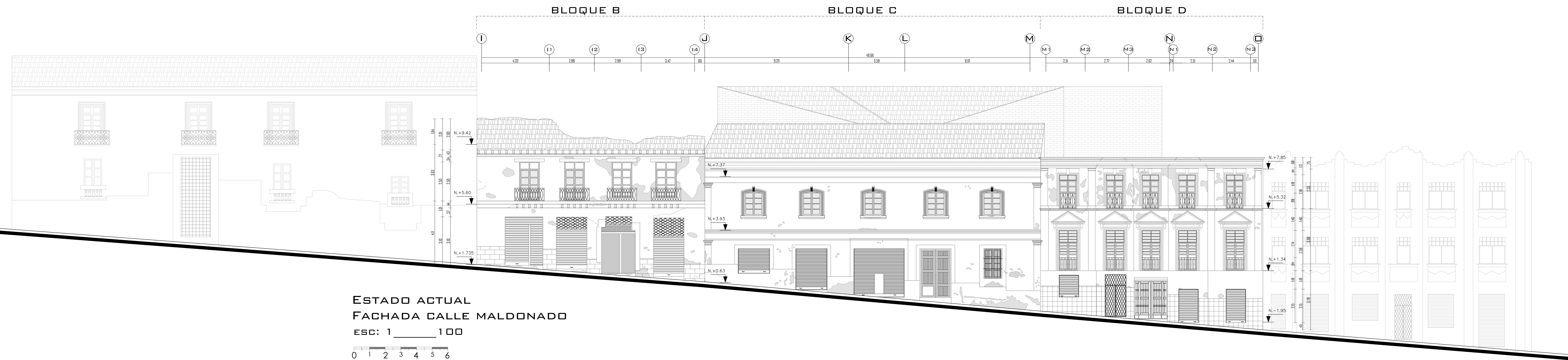

ESTADO ACTUAL
FACHADA CALLE MALDONADO
ESC: 1 _____ 100
0 1 2 3 4 5 6

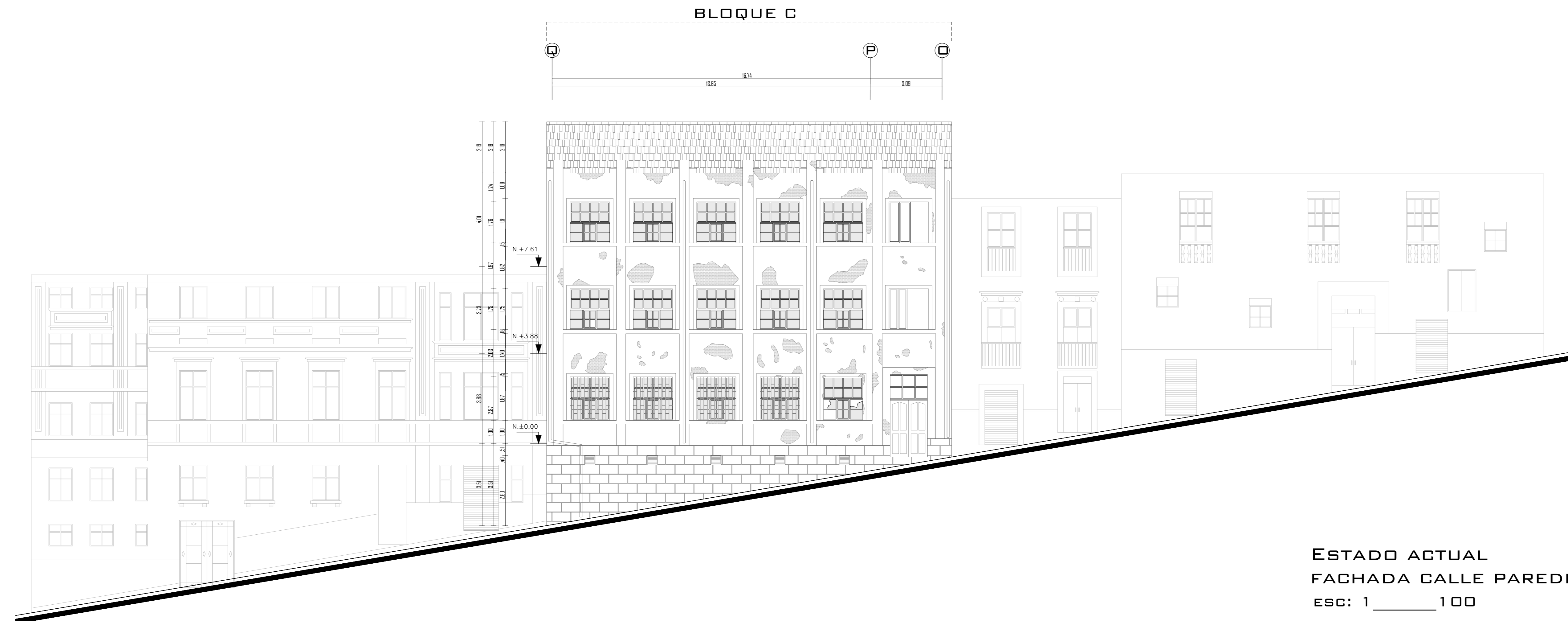

ESTADO ACTUAL
FACHADA CALLE PAREDES
ESC: 1 _____ 100
0 1 2 3 4 5 6

NOTAS		
<small>LAS MEDIDAS PREVALEN SOBRE LA ESCALA TODAS LAS COTAS ESTAN INDICADAS EN M.</small>		
PROYECTO:	PROYECTO LA LOMA	PROFESIONAL RESPONSABLE:
UBICACION:	Av. Pedro Vicente Maldonado y Joaquín Paredes-La Loma-Centro Histórico	DIAGRAMA:
CORTE:	ESTADO ACTUAL Fachadas	PROYECTO:
FECHA:	MAYO 2022	ESCALA:
PROPIETARIO:		PROYECTO:
SELOS MUNICIPALES:		

AA-08

08 DE 07