

CONTIENE:

PROYECTO ZONAS METRO ESTACIÓN  
"SAN FRANCISCO" - DISEÑO  
DETALLES DE COLOCACIÓN DE  
ADOQUINES

SELLOS:

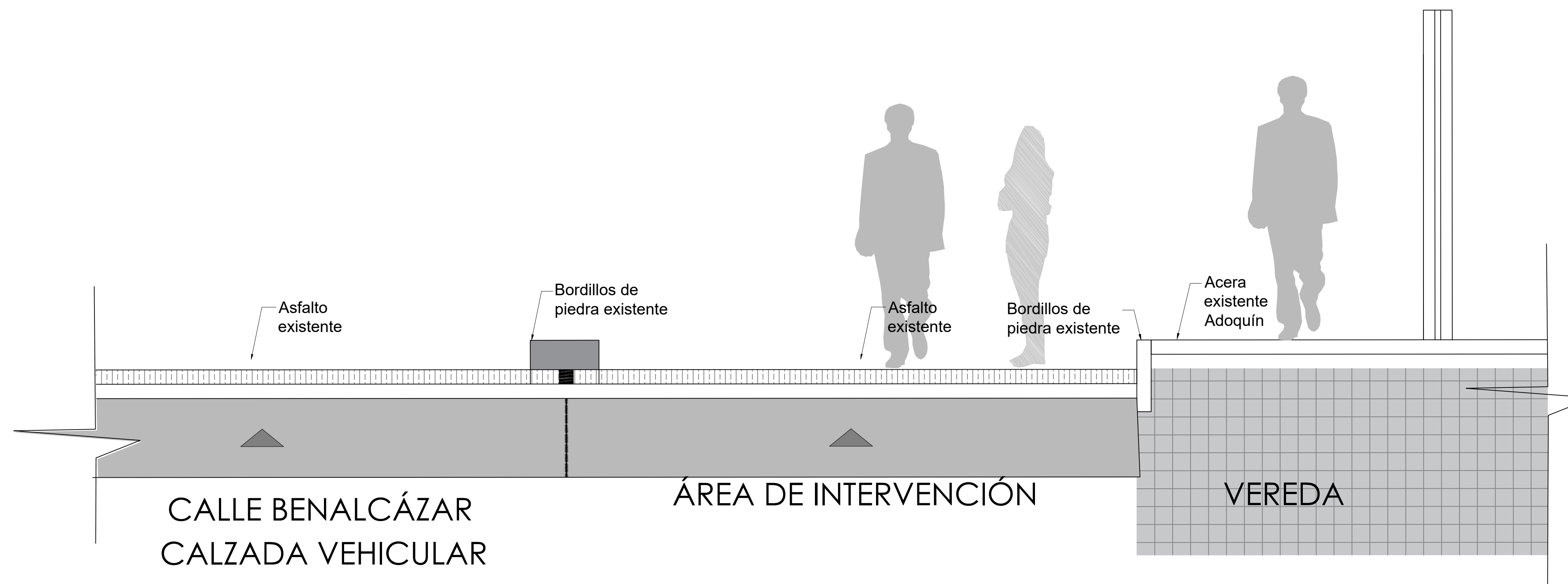

CALLE BENALCÁZAR  
CALZADA VEHICULAR

ÁREA DE INTERVENCIÓN

VEREDA

Corte vial calle Benalcázar  
Esc 1\_20

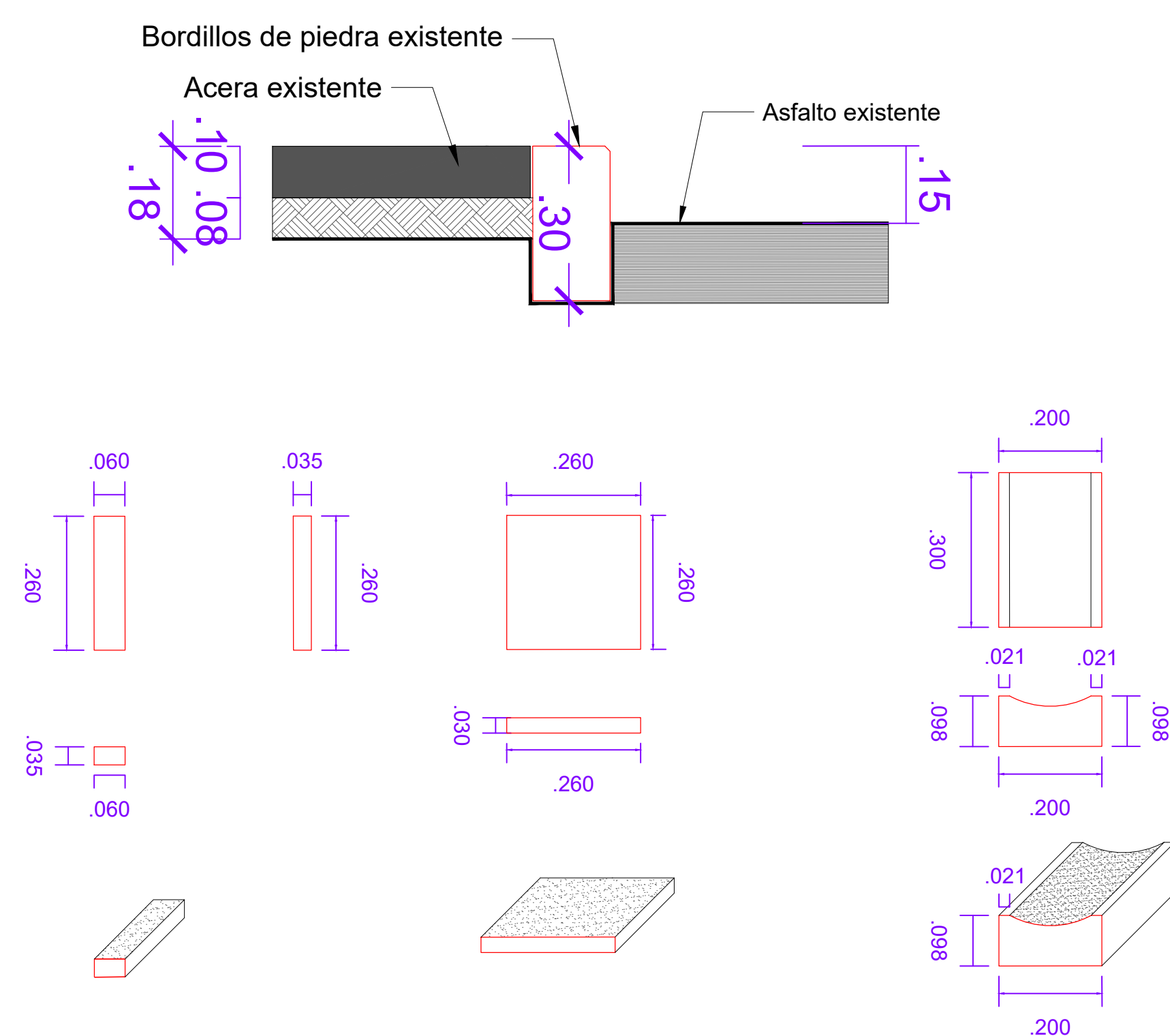

Detalle Situación actual  
Esc 1\_10

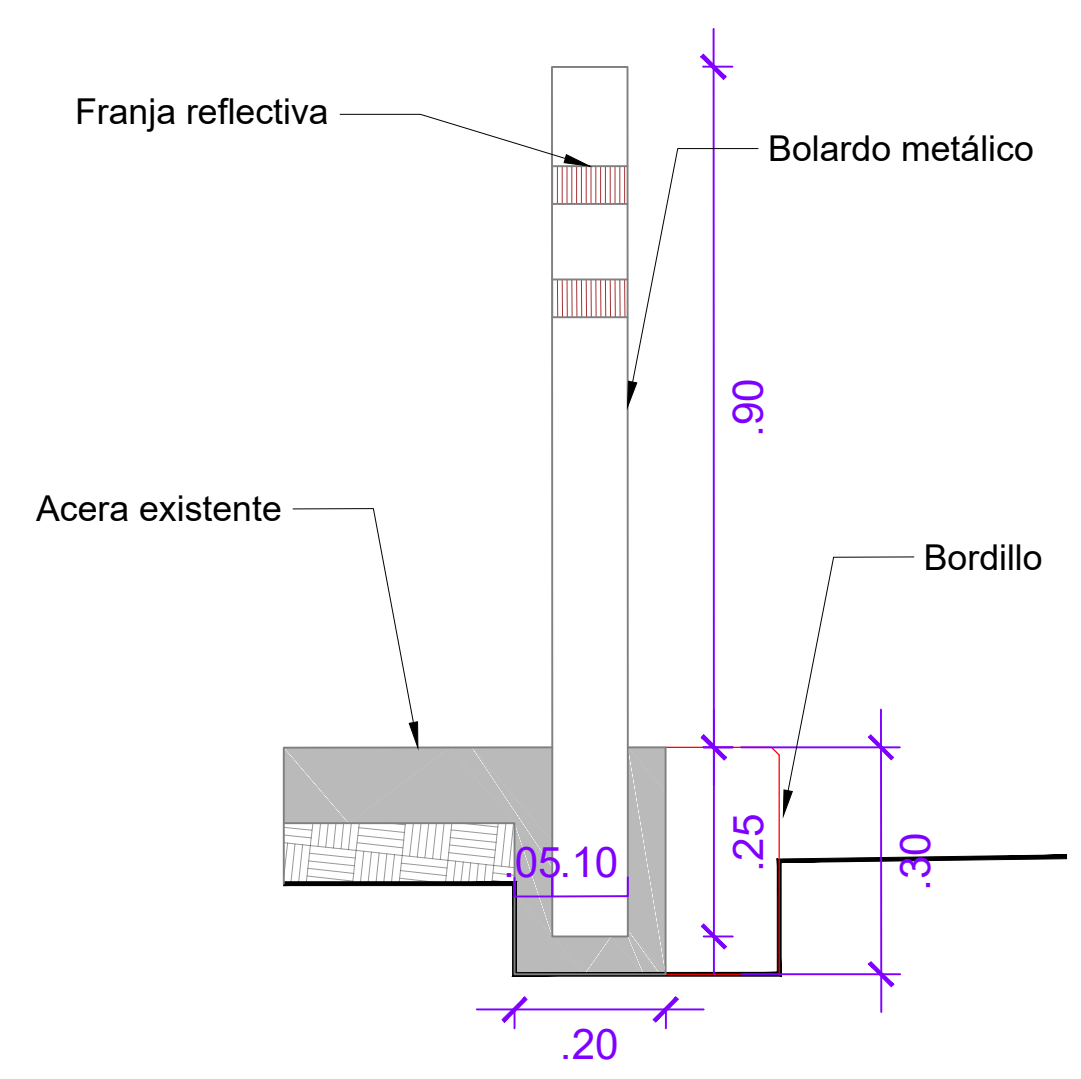

Detalle Bolardeo  
Esc 1\_10

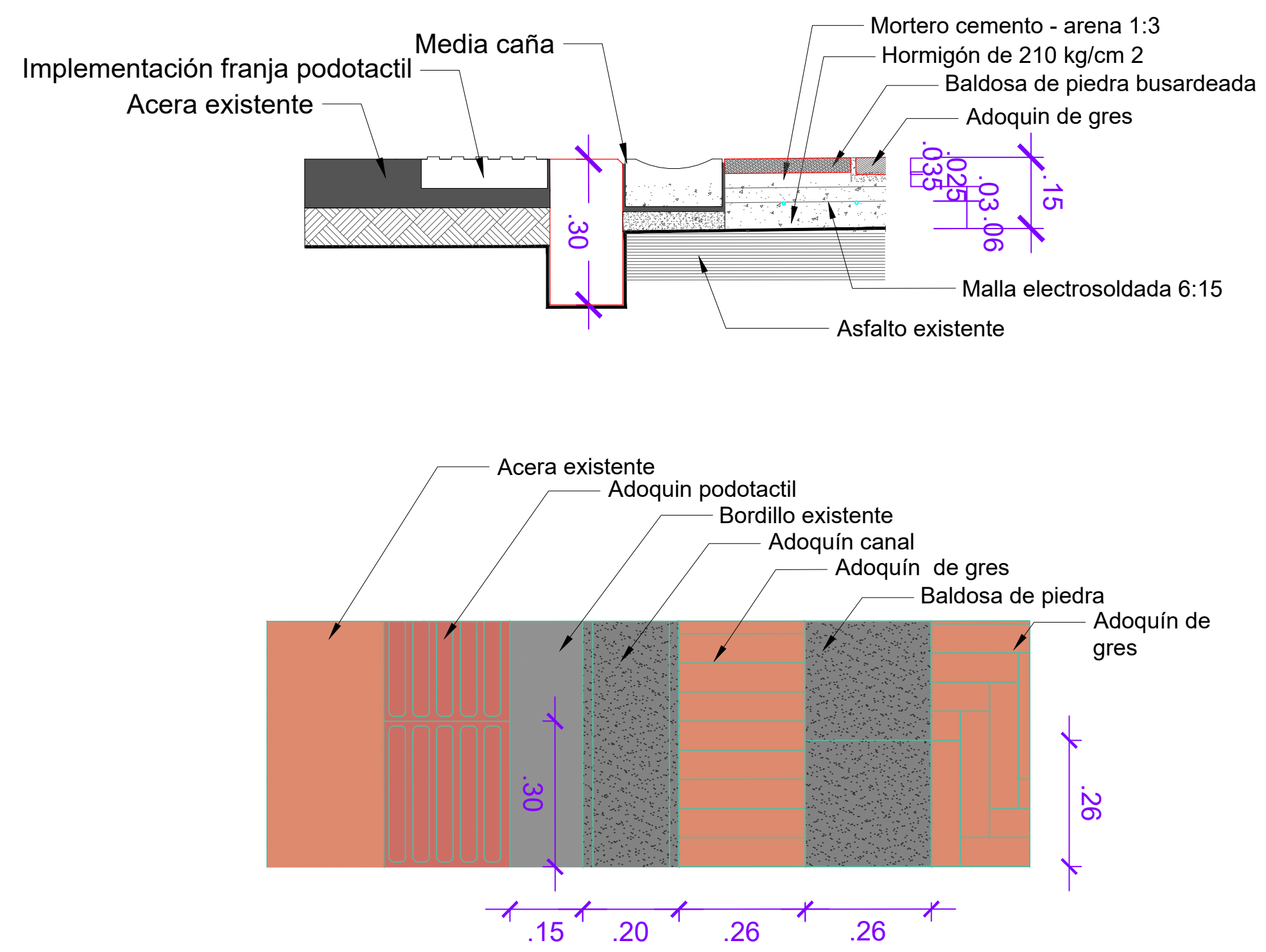

Detalle Propuesta  
Esc 1\_10

SIMBOLOGÍA

- Zona BUS
- Zona Azul
- Podotactil Guia
- ◆ Logo Metro
- Plataforma Unica
- Macetero propuesto tipo kronkretus
- Zona TAXIS
- Ampliación deacera
- Podotactil Advertencia
- Bolardos
- ▲ Totem Zonas Metro
- ▲ Totem Zonas Metro



Dr. SANTIAGO MAURICIO GUARDERAS IZQUIERDO  
ALCALDE DEL DISTRITO METROPOLITANO DE QUITO

PROYECTO:  
Zonas metro

UBICACIÓN:  
Estación San Francisco

CONTIENE:  
DETALLES ARQUITECTÓNICOS

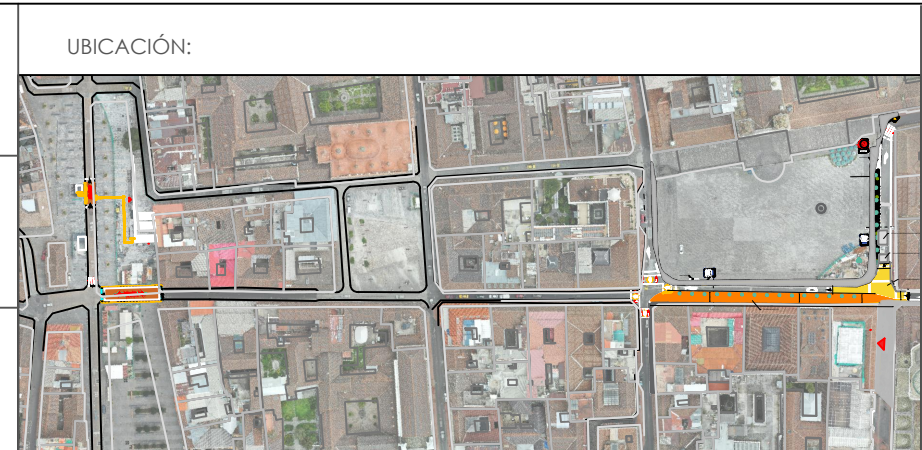

FECHA:  
Septiembre 2022

ESCALA:  
1:10

LÁMINA:  
A08

DE:  
10

DISEÑADO POR:  
ARG. DIEGO VÉLEZ R.  
TÉCNICO  
INSTITUTO METROPOLITANO DE PLANIFICACIÓN URBANA