

FACHADA GENERAL NORTE. ESC. 1:200

FACHADA GENERAL SUR. ESC. 1:200

FACHADA GENERAL ESTE. ESC. 1:200

FACHADA GENERAL OESTE. ESC. 1:200

CORTE GENERAL A-A'. ESC. 1:200

NOTAS:

- BLOQUES DE EDIFICIOS**
- 1- BLOQUE 1 - ENSEÑANZA BASICA GENERAL Y GUIA PASTORAL
 - 2- BLOQUE 2 - ENSEÑANZA BASICA GENERAL
 - 3- BLOQUE 3 - AULAS COMPUTACIÓN Y ADMINISTRACIÓN AME
 - 4- BLOQUE 4 - ADMINISTRACIÓN AUDITORIO Y CASA DE LA COMUNIDAD
 - 5- BLOQUE 5 - ENSEÑANZA BASICA INICIAL
 - 6- BATERIAS SANITARIAS
 - 7- BAR
 - 8- BODEGA
 - 9- GUARDIANIA
- ÁREA DE INTERVENCIÓN

EDIFICIO RESIDENCIAL
COMUNIDAD MARISTA

DISEÑO:		PROPIETARIO:	
<small>ANA MARÍA OCHOA INGENIERO CIVIL 122200046</small> ANO: 2007 C.I. 122200046		<small>HERNANDO MARIANO MORALES MONTES</small> C.I. 1711801155	
ZONA ADMINISTRATIVA:	LA MARISCAL	AREA TERRENO SEGUN IRM:	12 982 24 M2
PARRAQUIA:	LA MARISCAL	ZONIFICACION:	ZUCO
BARRIO:	LA MARISCAL	COS-FR:	50%
CALLE:	9 DE OCTUBRE Y VEINTEMILLA	COS-TOTAL:	200%
CONTIENE: PROPIETA - FACHADA GENERAL OESTE PROPIETA - FACHADA GENERAL ESTE PROPIETA - FACHADA GENERAL NORTE PROPIETA - FACHADA FRONTAL SUR PROPIETA - CORTE GENERAL A-A'		ESCALA:	INDICADA
No. PREDIO:	68166	FECHA:	27 - SEPTIEMBRE - 2021
CODIGO CATASTRAL:	10503 05 002 000 000 000	LAMINA:	A2
USO PRINCIPAL:	CLASIFICACION DE SUELO: (R) SUELO URBANO	Dibujado: AO / SL Diseñado: AO / SL Revisado: AO / SL	
REPUBLICA DEL SALVADOR N34-80 Quito - Ecuador Teléfono: +593 2 Cel.: +593 9 8435 3498 / +593 95861212 email: lucre.ochoa.am@gmail.com sebastianroem@cloud.com		SELLOS MUNICIPALES:	

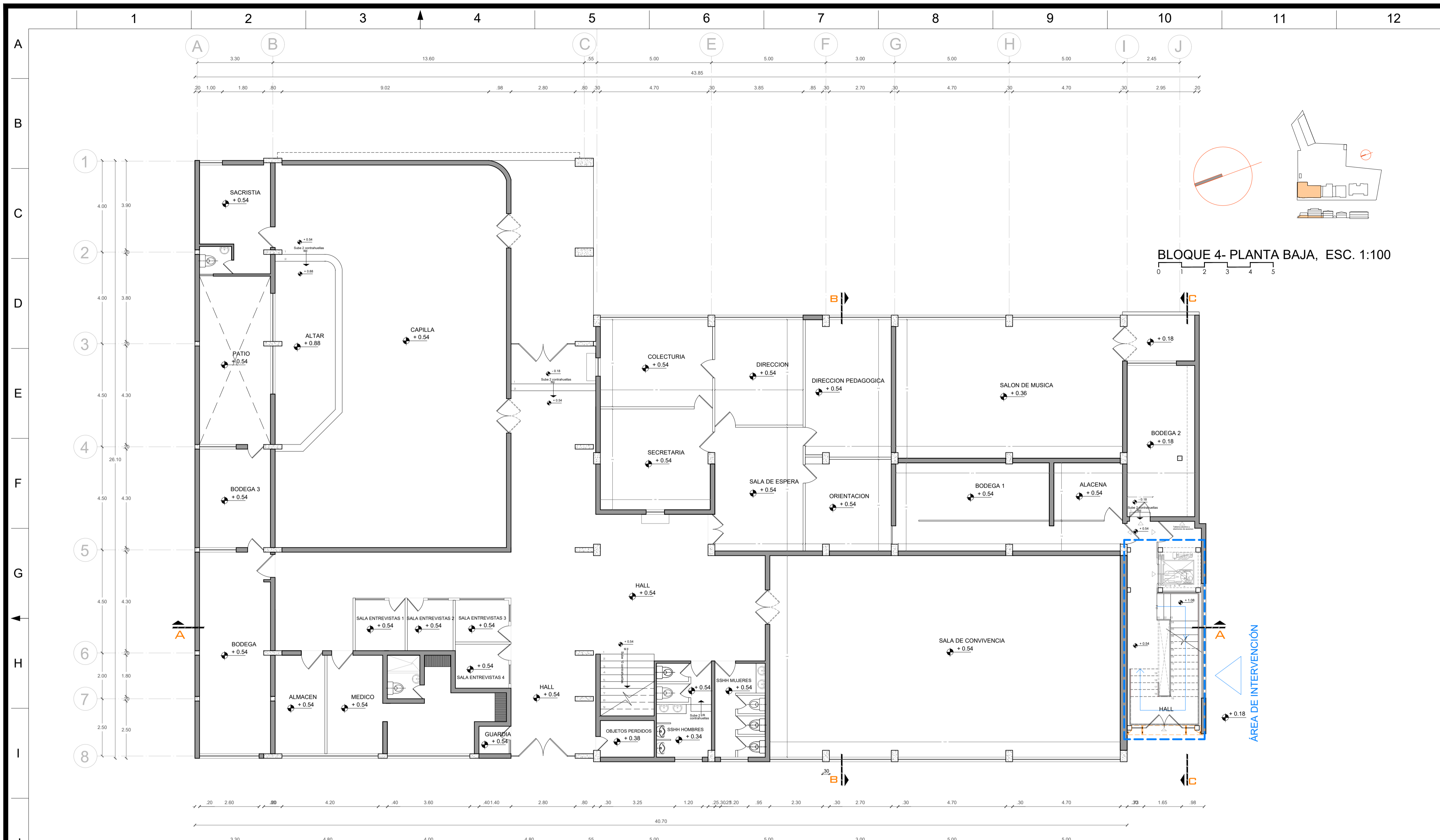

BLOQUE 4- PLANTA BAJA, ESC. 1:100

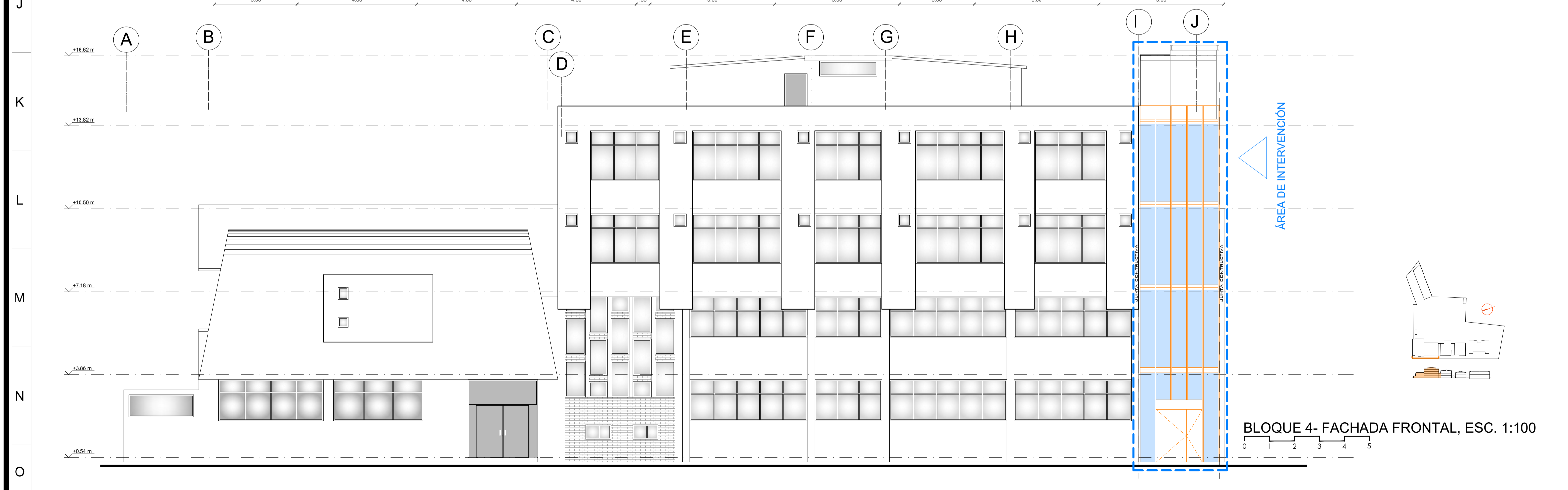

BLOQUE 4- FACHADA FRONTAL, ESC. 1:100

NOTAS:

EDIFICIO RESIDENCIAL
COMUNIDAD MARISTA

DISEÑO:		PROPIETARIO:	
ARG. ANA MARIA OCHOA No SENECYT 1036-14-1293099R.M. 9134 C.I.: 1722970645		HERMANO MARIANO MORANTE MONTES C.I.: 1711901155	
ZONA ADMINISTRATIVA:	LA MARISCAL	AREA TERRENO SEGUN IRM:	12 982.24 M2
PARROQUIA:	LA MARISCAL	ZONIFICACION:	Z2(ZC)
BARRIO:	LA MARISCAL	COS-PB:	50%
CALLE:	9 DE OCTUBRE Y VEINTEMILLA	COS-TOTAL:	200%
CONTIENE: PROPUESTA -BLOQUE 4, PLANTA BAJA PROPUESTA -BLOQUE 4, FACHADA FRONTAL			ESCALA: INDICADA
			FECHA: 27 - SEPTIEMBRE - 2021
No. PREDIO:	CODIGO CATASTRAL:	IRM No.:	LAMINA:
68166	10503 05 002 000 000 000	-----	A3
USO PRINCIPAL:	CLASIFICACION DE SUELO:	Dibujado:	AO / SL
(E) EQUIPAMIENTO	(SU) SUELO URBANO	Diseñado:	AO / SL
		Revisado:	AO / SL
		República del Salvador N34-80 Quito - Ecuador Teléfono: +593 2 Cel.: +593 9 8435 3498 / +593 958612212 email: lucero.ochoa.arg@gmail.com sebastianlucero@icloud.com	
		SELLOS MUNICIPALES:	

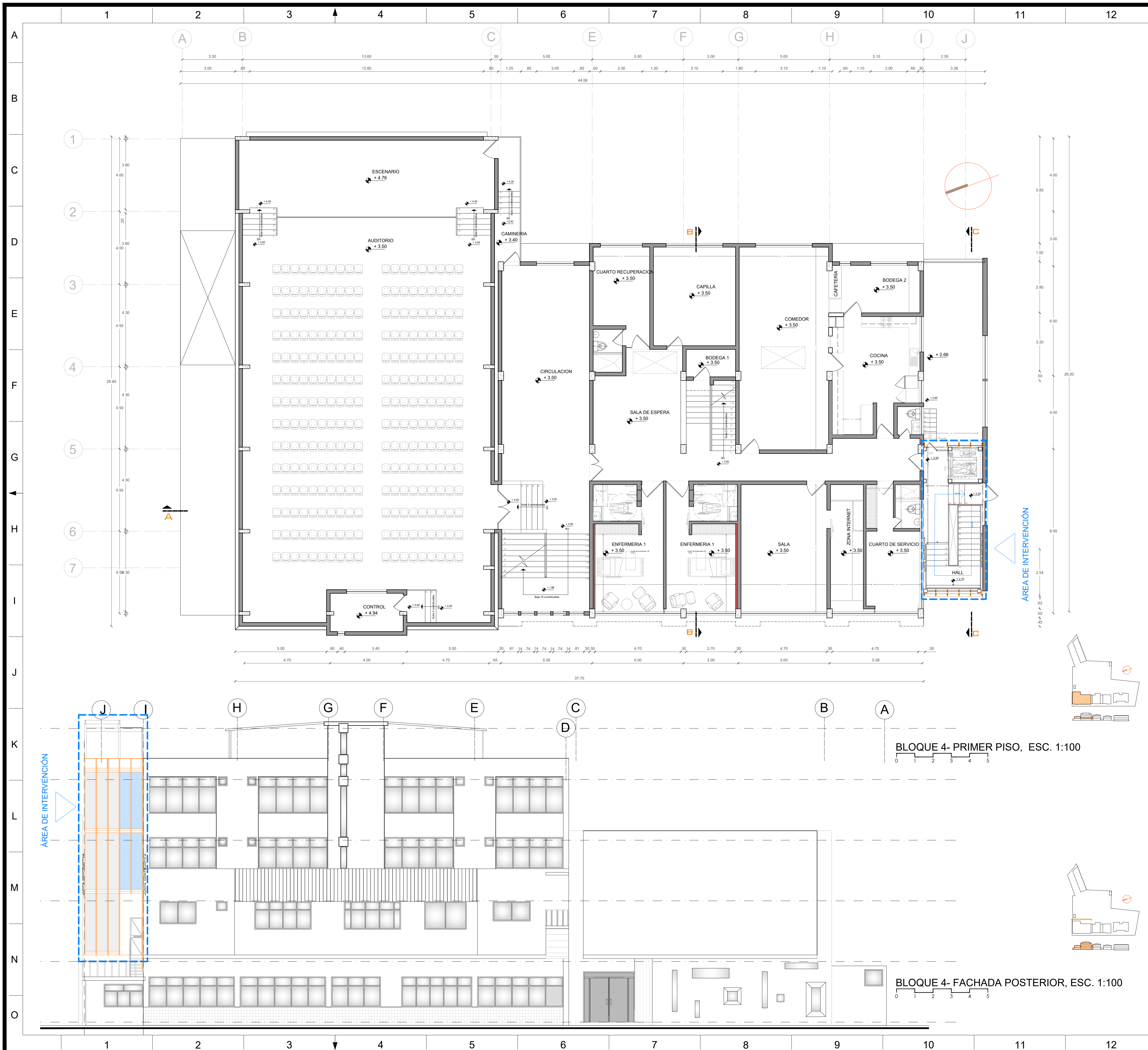

NOTAS:

EDIFICIO RESIDENCIAL
COMUNIDAD MARISTA

DISEÑO:		PROPIETARIO:	
ARG. ANA MARIA OCHOA No SENECYT 1036-14-1293099R.M. 9134 C.I.: 1722970645		HERMANO MARIANO MORANTE MONTES C.I.: 1711901155	
ZONA ADMINISTRATIVA:	LA MARISCAL	AREA TERRENO SEGUN IRM:	12 982.24 M2
PARROQUIA:	LA MARISCAL	ZONIFICACION:	Z2(ZC)
BARRIO:	LA MARISCAL	COS-PB:	50%
CALLE:	9 DE OCTUBRE Y VEINTEMILLA	COS-TOTAL:	200%
CONTIENE: PROPUESTA - BLOQUE 4, PRIMER PISO PROPUESTA - BLOQUE 4, FACHADA POSTERIOR			ESCALA: INDICADA FECHA: 27 - SEPTIEMBRE - 2021
No. PREDIO:	CODIGO CATASTRAL:	IRM No.:	LAMINA:
68166	10503 05 002 000 000 000	-----	A4
USO PRINCIPAL: (E) EQUIPAMIENTO	CLASIFICACION DE SUELO: (SU) SUELO URBANO	Dibujado: AO / SL Diseñado: AO / SL Revisado: AO / SL	
		República del Salvador N34-80 Quito - Ecuador Teléfono: +593 2 Cel.: +593 9 8435 3498 / +593 958612212 email: lucero.ochoa.arg@gmail.com sebastianlucero@icloud.com	

SELLOS MUNICIPALES:

BLOQUE 4- PRIMER PISO, ESC. 1:100

BLOQUE 4- FACHADA POSTERIOR, ESC. 1:100



NOTAS:

EDIFICIO RESIDENCIAL
COMUNIDAD MARISTA

DISEÑO:		PROPIETARIO:	
<small>ARG. ANA MARIA OCHOA No SENECYT 1036-14-1293099R.M. 9134 C.I.: 1722970645</small>		<small>HERMANO MARIANO MORANTE MONTES C.I.: 1711901155</small>	
ZONA ADMINISTRATIVA:	LA MARISCAL	ÁREA TERRENO SEGUN IRM:	12 982.24 M2
PARROQUIA:	LA MARISCAL	ZONIFICACION:	Z2(ZC)
BARRIO:	LA MARISCAL	COS-PB:	50%
CALLE:	9 DE OCTUBRE Y VEINTEMILLA	COS-TOTAL:	200%
CONTIENE: PROPUESTA - SEGUNDA PLANTA PROPUESTA - BLOQUE 4, TERCERA PLANTA			ESCALA: INDICADA
No. PREDIO:	CODIGO CATASTRAL:	IRM No.:	FECHA:
68166	10503 05 002 000 000 000	-----	27 - SEPTIEMBRE - 2021
USO PRINCIPAL:	CLASIFICACION DE SUELO:	Dibujado:	AO / SL
(E) EQUIPAMIENTO	(SU) SUELO URBANO	Diseñado:	AO / SL
		Revisado:	AO / SL
		República del Salvador N34-80 Quito - Ecuador Teléfono: +593 2 Cel.: +593 9 8435 3498 / +593 958612212 email: lucero.ochoa.arg@gmail.com sebastianlucero@icloud.com	
		LAMINA: A5	

SELLOS MUNICIPALES:

BLOQUE 4- PISO 2, ESC. 1:100

BLOQUE 4- PISO 3, ESC. 1:100

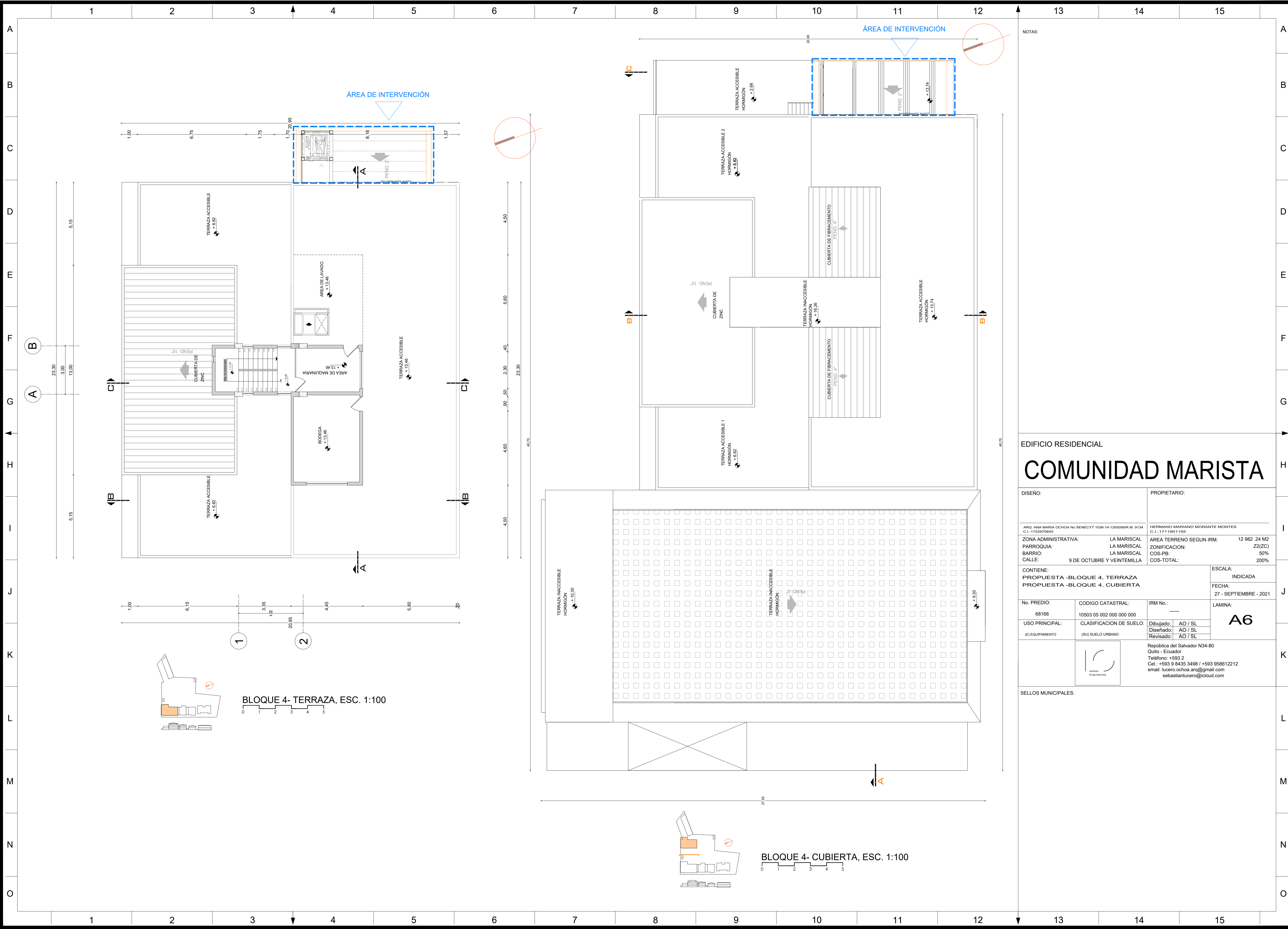

NOTAS:

EDIFICIO RESIDENCIAL
COMUNIDAD MARISTA

DISEÑO: _____ PROPIETARIO: _____

ARG. ANA MARIA OCHOA No SENEKYT 1036-14-1293099/R.M. 9134 C.I.: 1722970645
 HERMANO MARIANO MORANTE MONTES C.I.: 17119011155

ZONA ADMINISTRATIVA: LA MARISCAL AREA TERRENO SEGUN IRM: 12 982.24 M2
 PARROQUIA: LA MARISCAL ZONIFICACION: Z2(ZC)
 BARRIO: LA MARISCAL COS-PB: 50%
 CALLE: 9 DE OCTUBRE Y VEINTEMILLA COS-TOTAL: 200%

CONTIENE:
 PROPUESTA -BLOQUE 4, TERRAZA
 PROPUESTA -BLOQUE 4, CUBIERTA

ESCALA:
 INDICADA
 FECHA:
 27 - SEPTIEMBRE - 2021

No. PREDIO: 68166 CODIGO CATASTRAL: 10503 05 002 000 000 000 IRM No.: _____ LAMINA: **A6**

USO PRINCIPAL: (E) EQUIPAMIENTO CLASIFICACION DE SUELO: (SU) SUELO URBANO Dibujado: AO / SL
 Diseñado: AO / SL
 Revisado: AO / SL

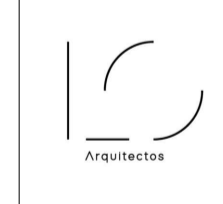
 Arquitecta

República del Salvador N34-80
 Quito - Ecuador
 Teléfono: +593 2
 Cel.: +593 9 8435 3498 / +593 958612212
 email: lucero.ochoa.arg@gmail.com
 sebastianlucero@icloud.com

SELLOS MUNICIPALES:

BLOQUE 4- TERRAZA, ESC. 1:100

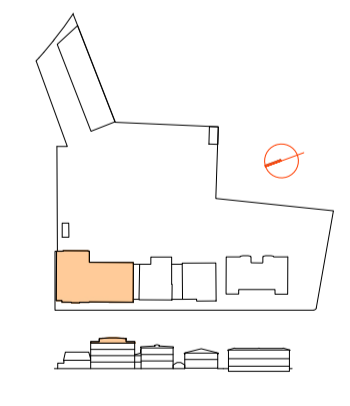

BLOQUE 4- CUBIERTA, ESC. 1:100

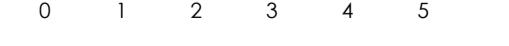
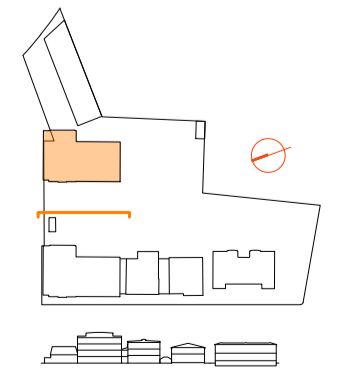

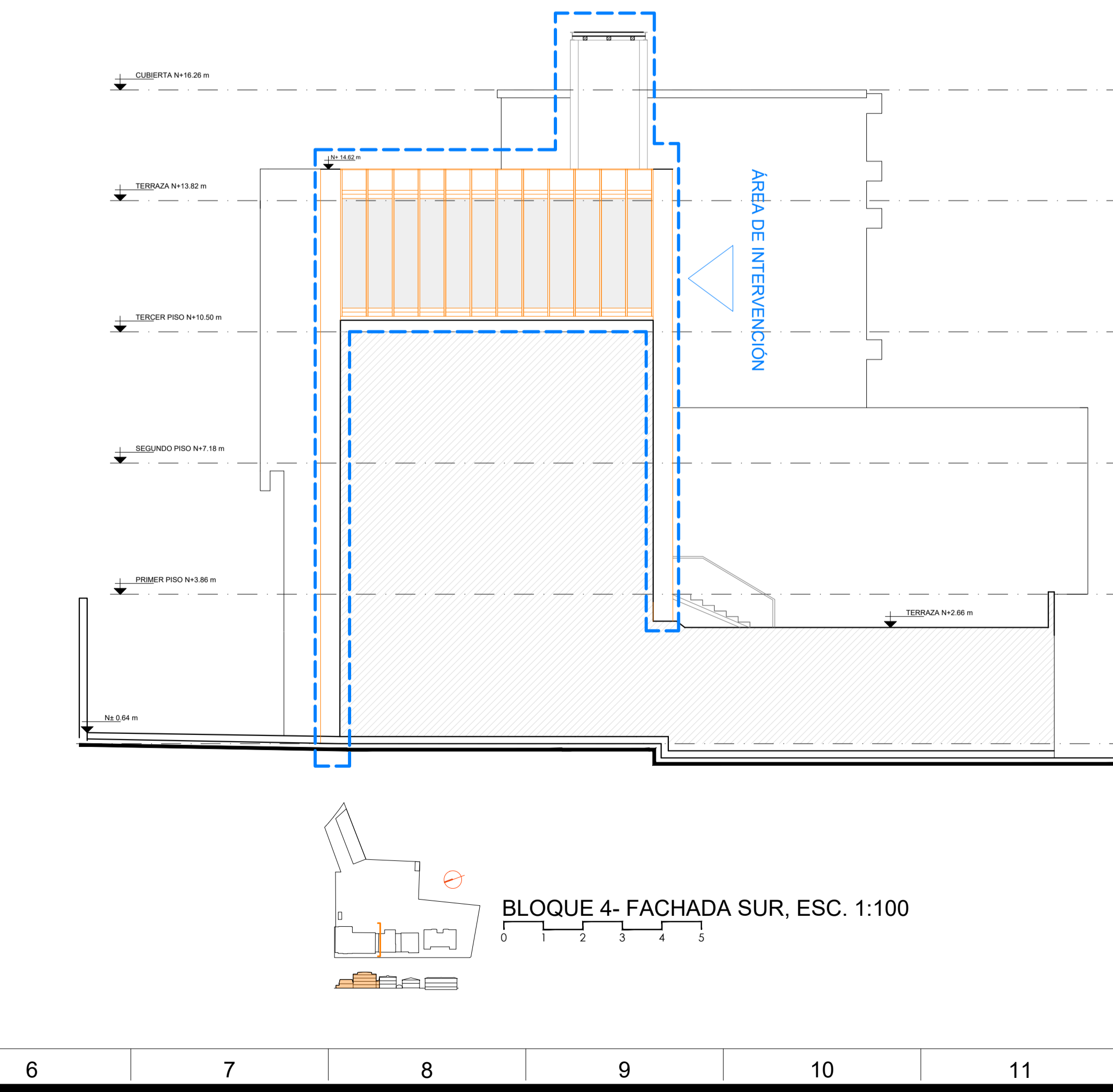
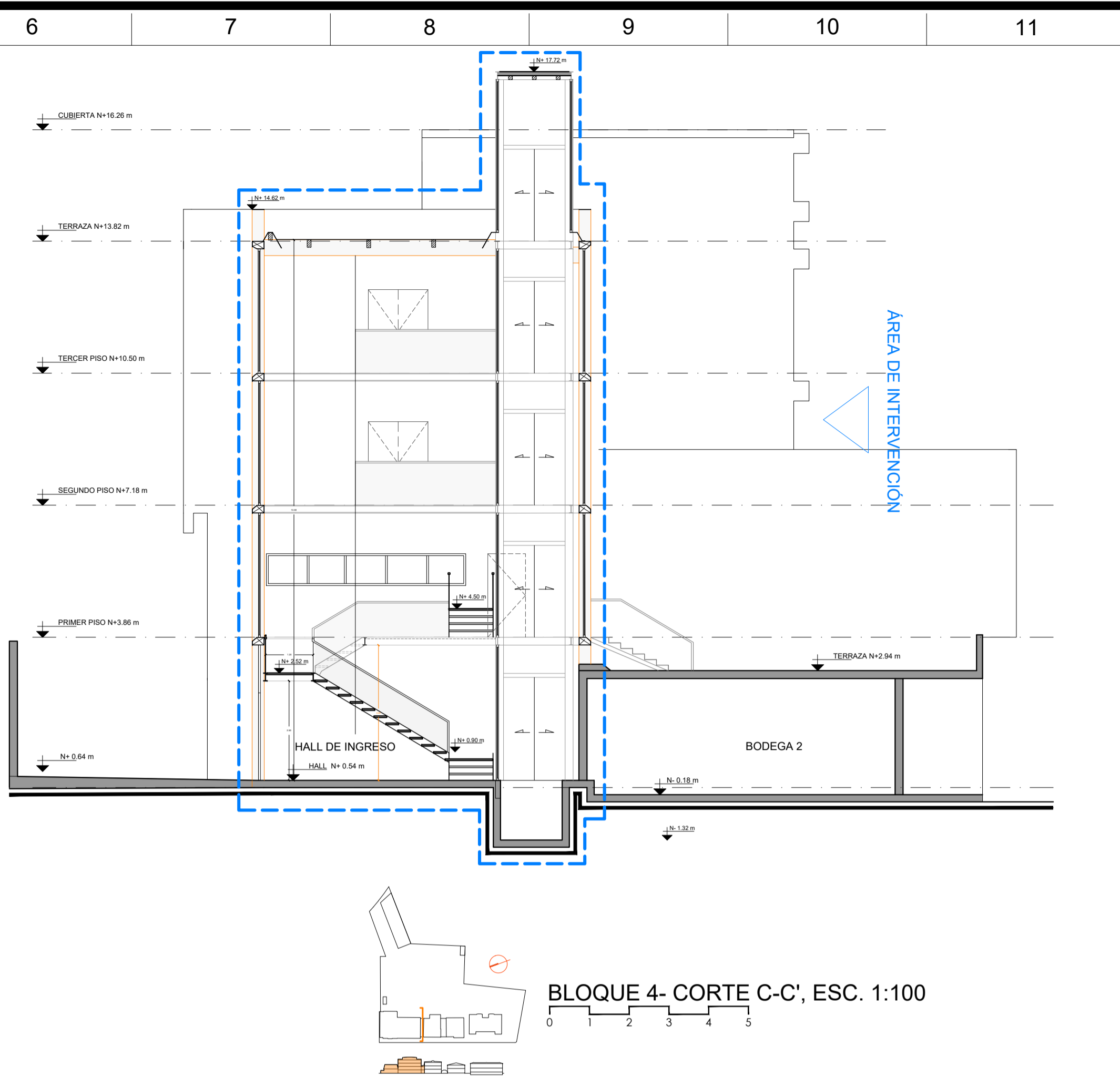
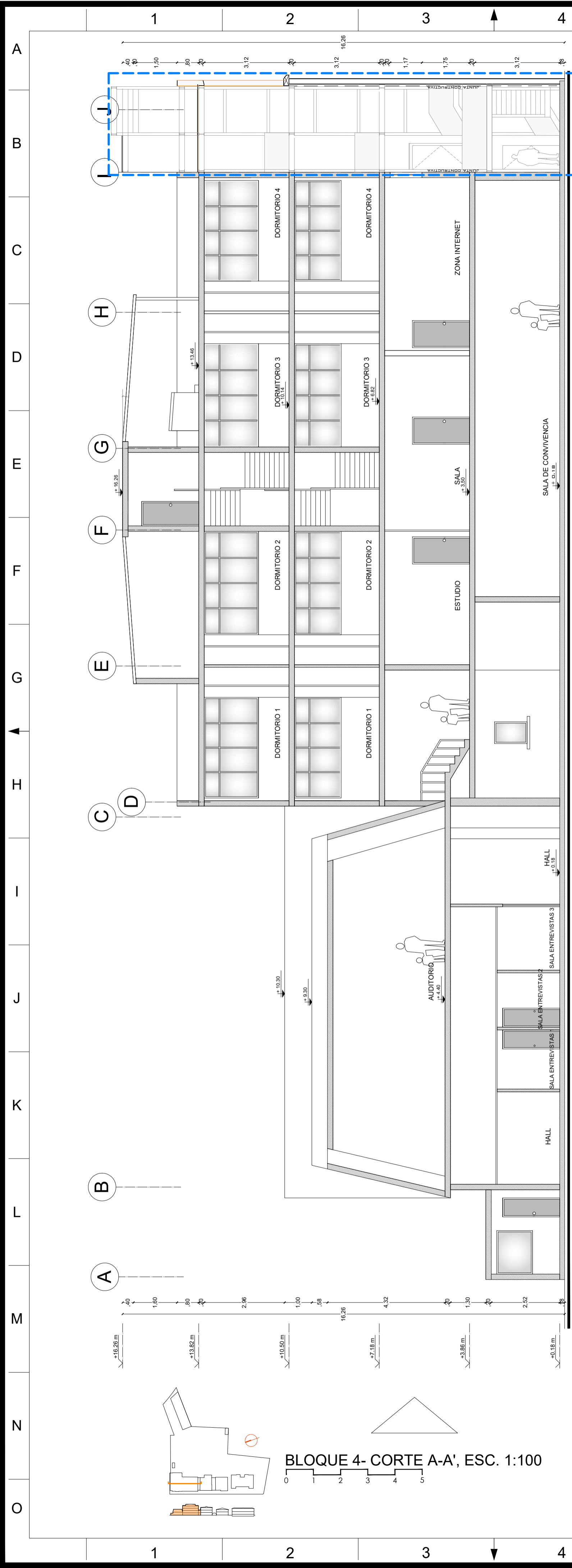

NOTAS:

EDIFICIO RESIDENCIAL
COMUNIDAD MARISTA

DISEÑO:		PROPIETARIO:	
ARG. ANA MARIA OCHOA No SENEKYT 1036-14-1293099R.M. 9134 C.I.: 1722970645		HERMANO MARIANO MORANTE MONTES C.I.: 17119011555	
ZONA ADMINISTRATIVA:	LA MARISCAL	AREA TERRENO SEGUN IRM:	12 982.24 M2
PARROQUIA:	LA MARISCAL	ZONIFICACION:	Z2(ZC)
BARRIO:	LA MARISCAL	COS-PB:	50%
CALLE:	9 DE OCTUBRE Y VEINTEMILLA	COS-TOTAL:	200%
CONTIENE: PROPUESTA -BLOQUE 4, CORTE A-A' PROPUESTA -BLOQUE 4, CORTE C-C' PROPUESTA -FACHADA SUR, CORTE C-C'			ESCALA: INDICADA
			FECHA: 27 - SEPTIEMBRE - 2021
No. PREDIO:	CODIGO CATASTRAL:	IRM No.:	LAMINA:
68166	10503 05 002 000 000 000	-----	A7
USO PRINCIPAL:	CLASIFICACION DE SUELO:	Dibujado:	AO / SL
(E) EQUIPAMIENTO	(SU) SUELO URBANO	Diseñado:	AO / SL
		Revisado:	AO / SL
		República del Salvador N34-80 Quito - Ecuador Teléfono: +593 2 Cel.: +593 9 8435 3498 / +593 958612212 email: lucero.ochoa.arg@gmail.com sebastianlucero@icloud.com	
		SELLOS MUNICIPALES:	