

PLANTA ALTA
ESC: 1:100

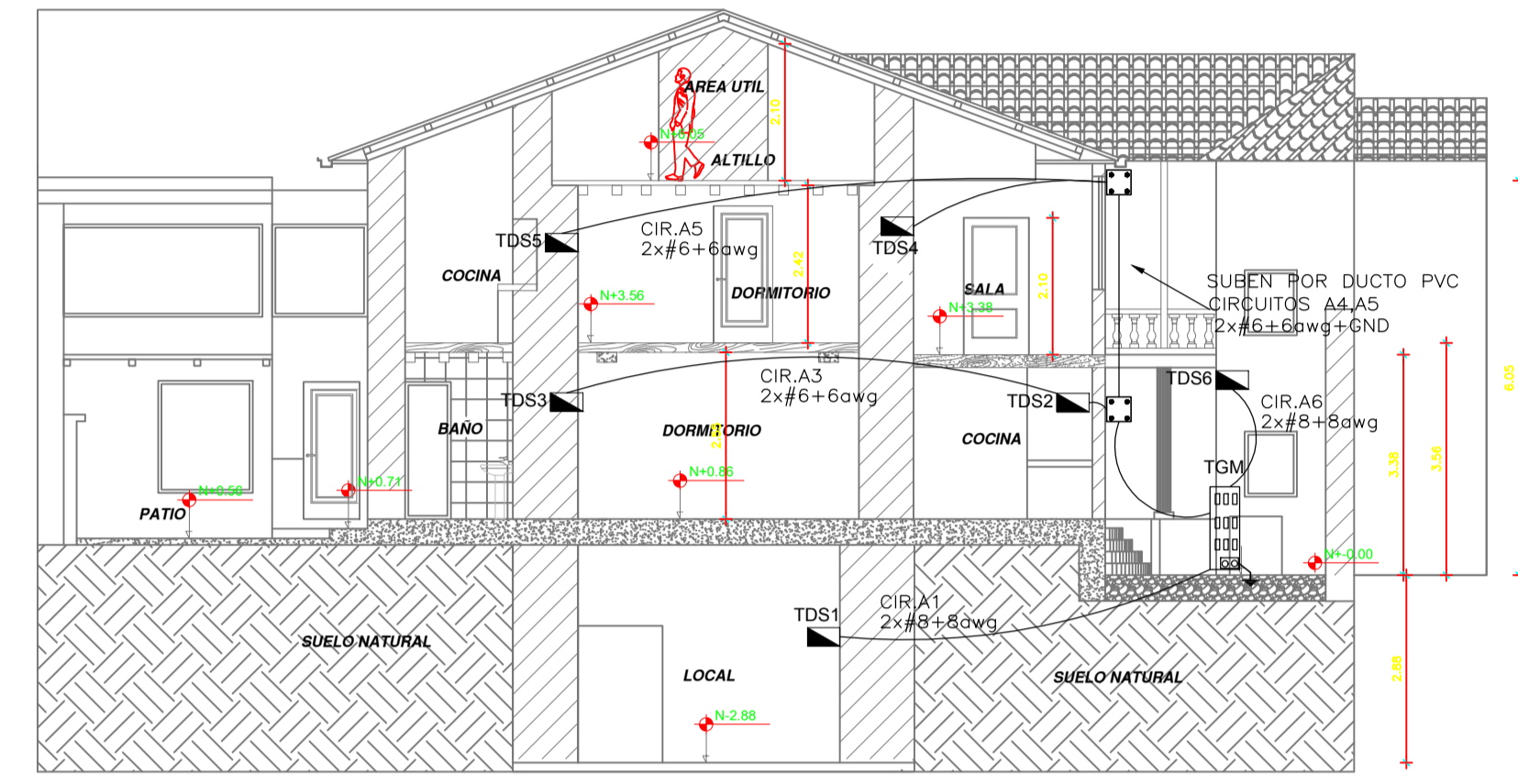

CORTE B-B'
ESC: 1:100

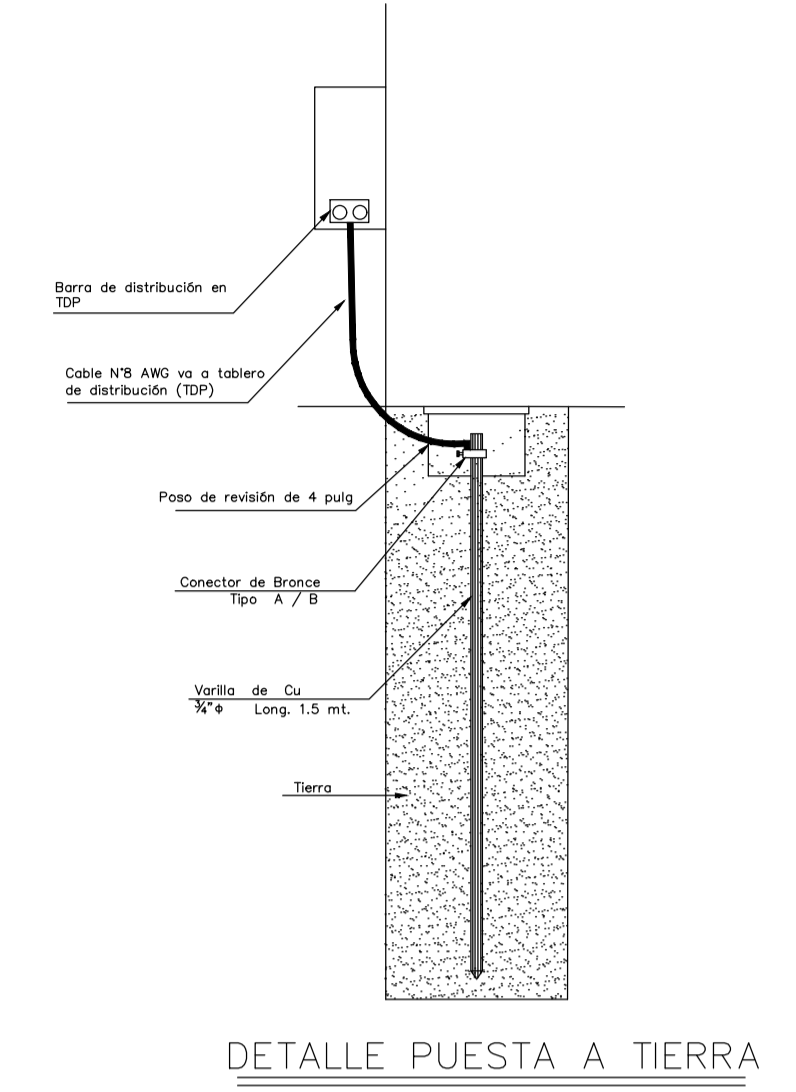

DETALLE PUESTA A TIERRA

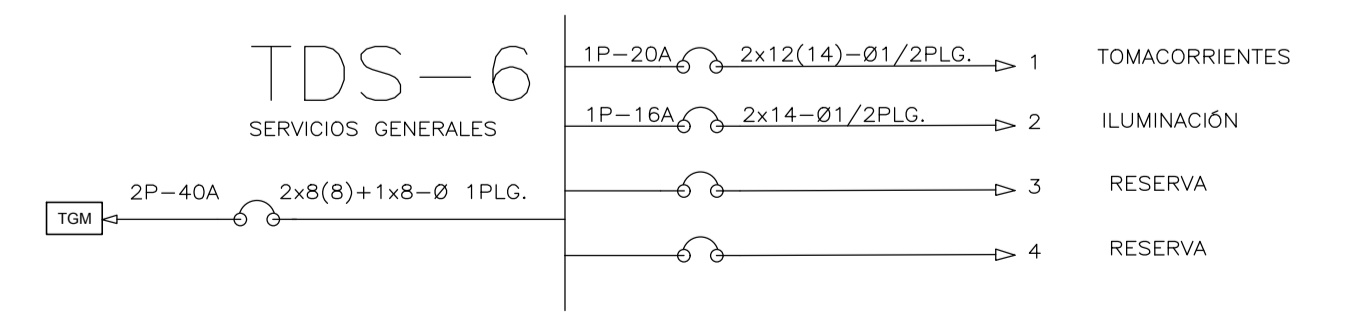
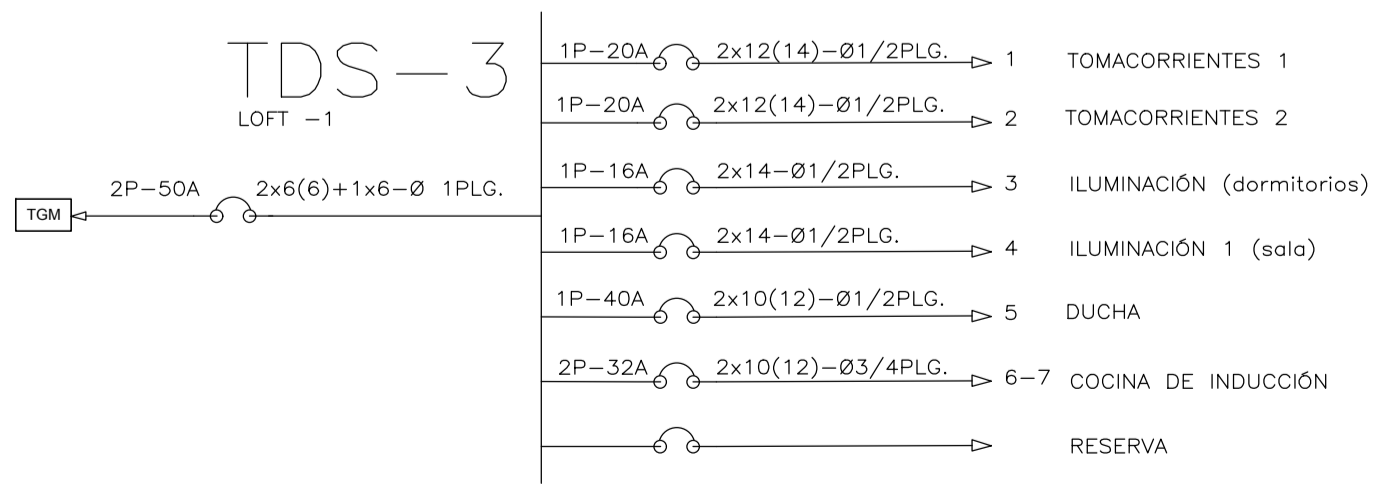
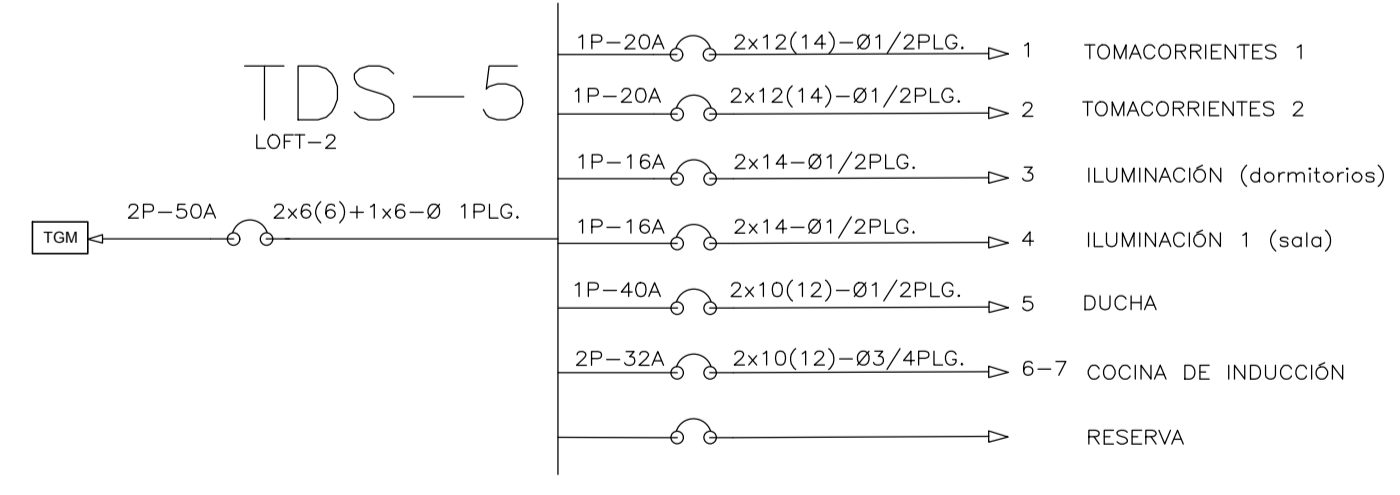
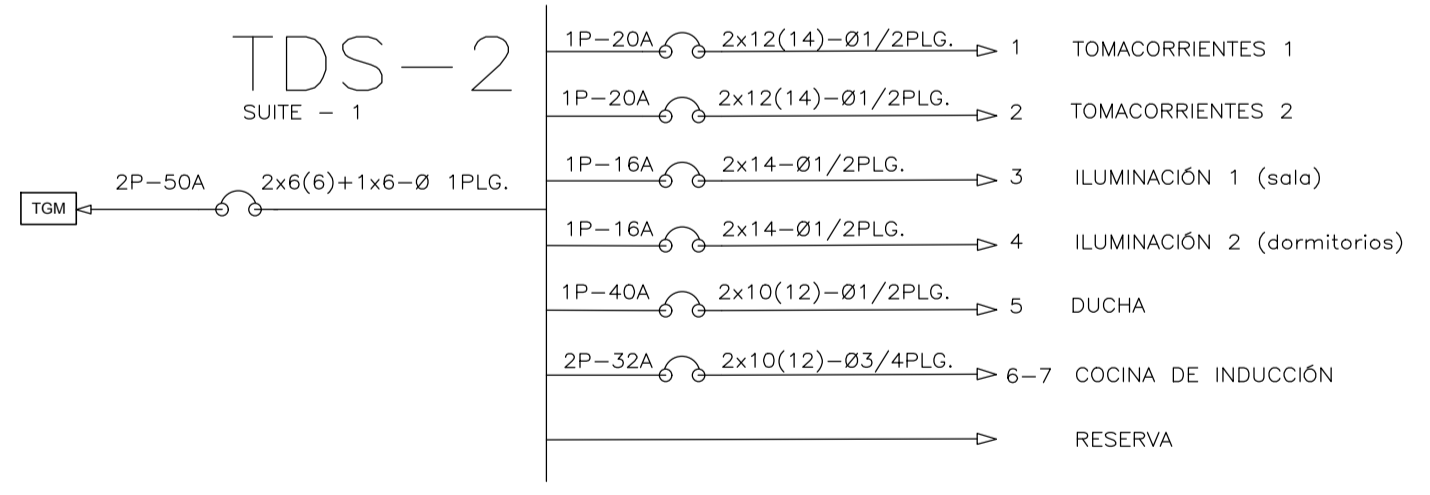
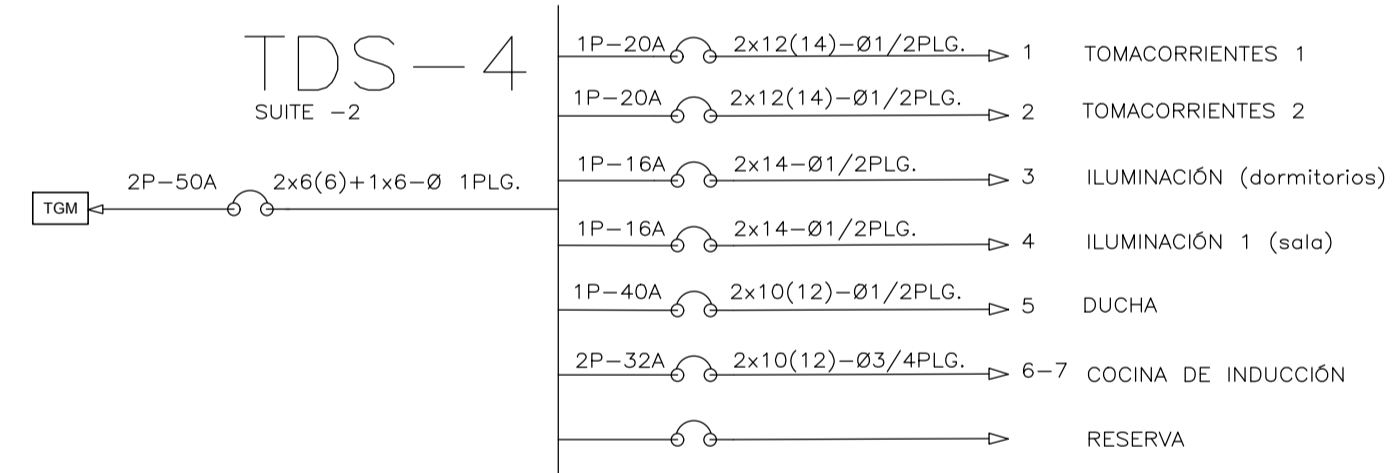
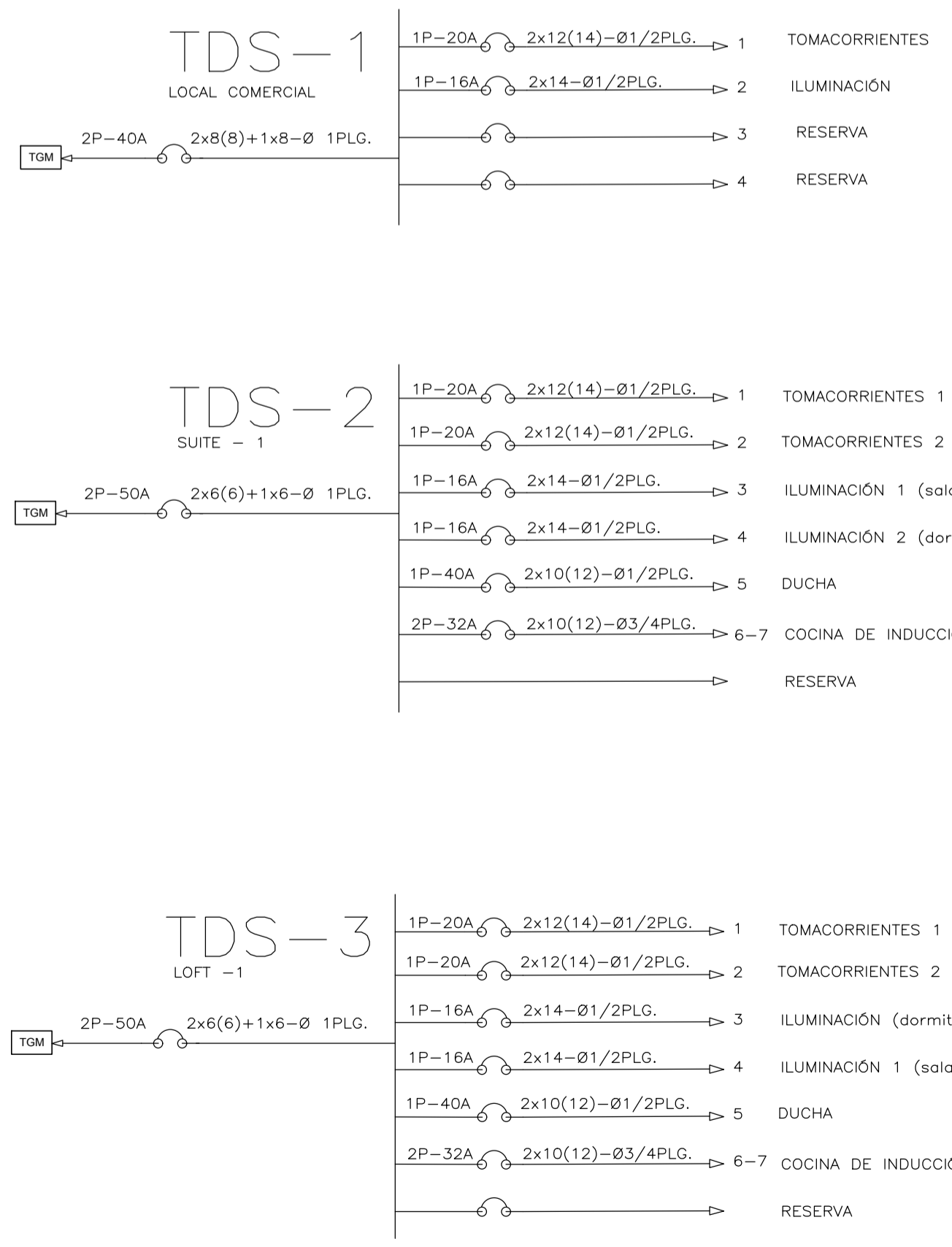

SIMBOLOGÍA TOMACORRIENTES	
SIMBOLO	DESCRIPCIÓN
	TABLERO GENERAL DE MEDIDORES 8 SERVICIOS
	TABLERO DE DISTRIBUCIÓN SECUNDARIO
	PUESTA A TIERRA PROYECTADA
	POZO DE REVISIÓN 60x60x60cm, NORMALIZADO POR LA EEQ BV
	CAJA DE PASO
	CIRCUITO DE ALIMENTACION, TUBERIA PLASTICA
	BREAKER DE UN POLO, TIPO ENCHUFABLE PARA CAJA TÉRMICA.
NOTAS:	

PROYECTO: **RECIDENCIA ORELLANA**

Ubicación: Quito, Centro Histórico, Barrio San Juan, Calles Cuenca y Galapagos

Fecha: FEBRERO - 2022

Clave Catastral: 40101-13-001

Escala: 1:100

Predio: 64181

PROPIETARIO: ORELLANA OCAÑA KLEVER VINICIO

CONTENIDO: DISEÑO ELÉCTRICO: ACOMETIDAS Y DIGRAMA UNIFILAR

Lámina: IE 1 de 3

PROFESIONAL: ING. DANIEL PAREDES

SELLOS MUNICIPALES