

A = 81.65m<sup>2</sup>  
Planta Baja N+0.00

1:100  
NOTA: la columna B2  
llega hasta el nivel +2.80

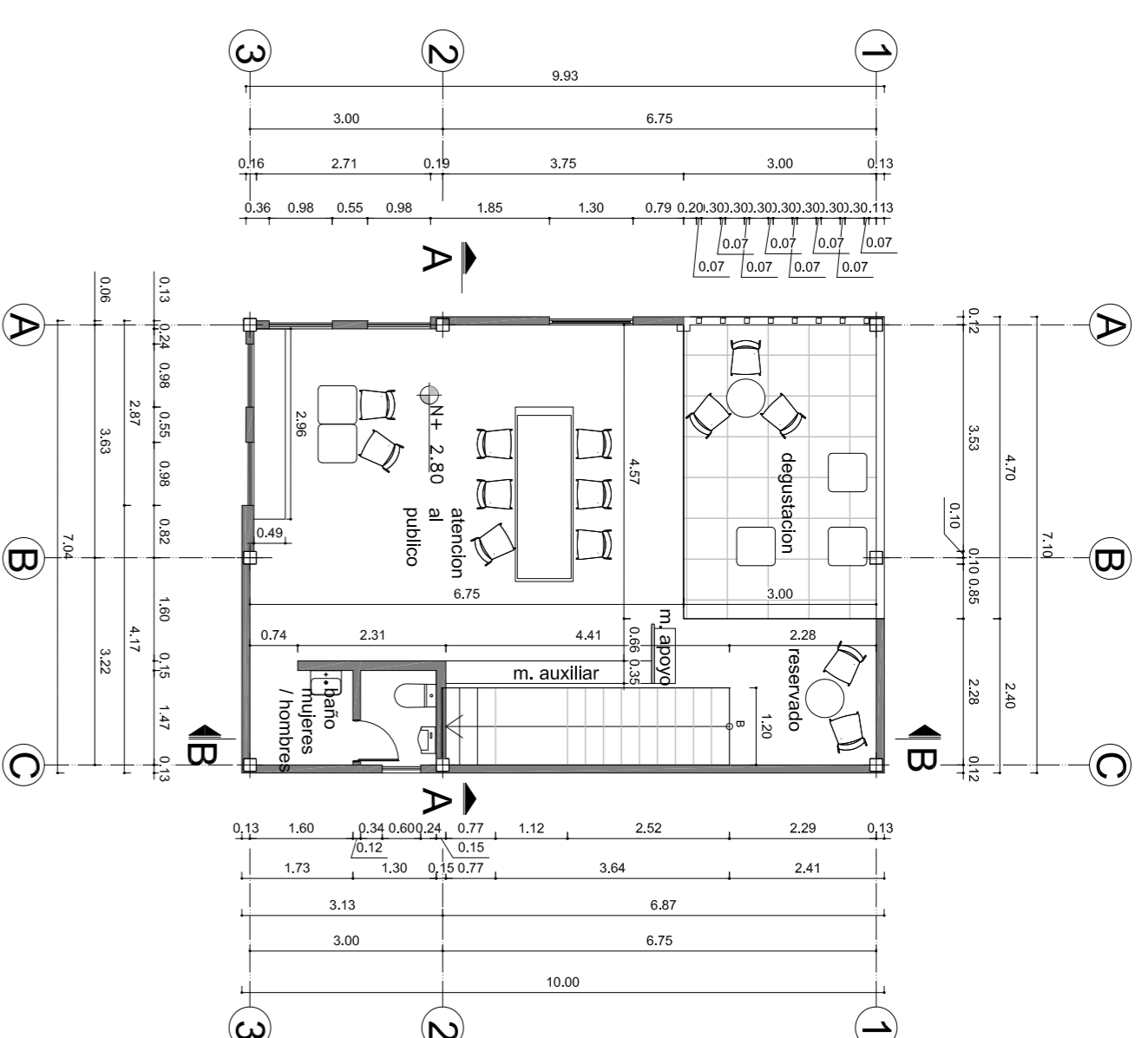

A = 71m<sup>2</sup>  
Planta Alta N+2.80

1:100

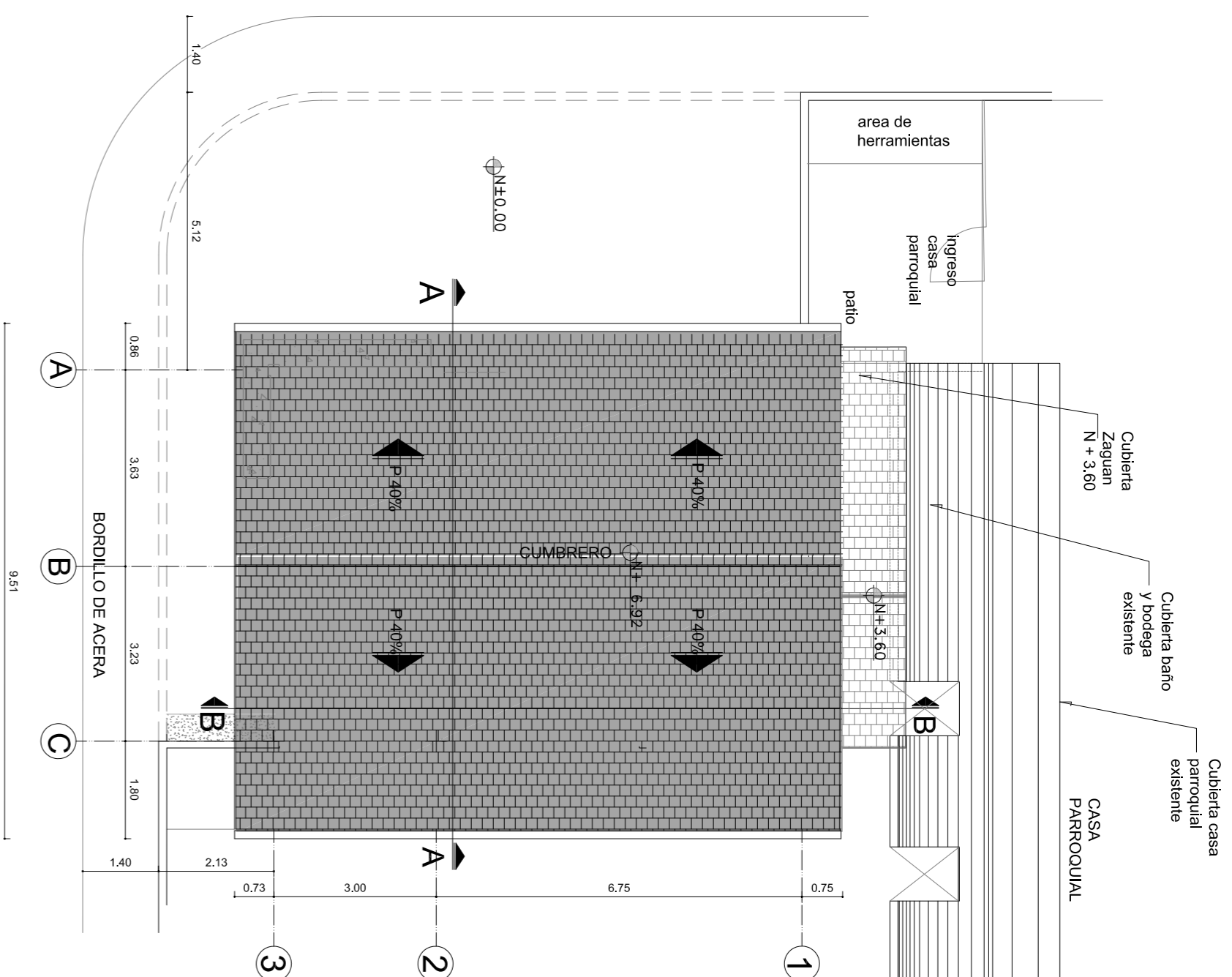

Planta de Cubierta N+6.92

1:100

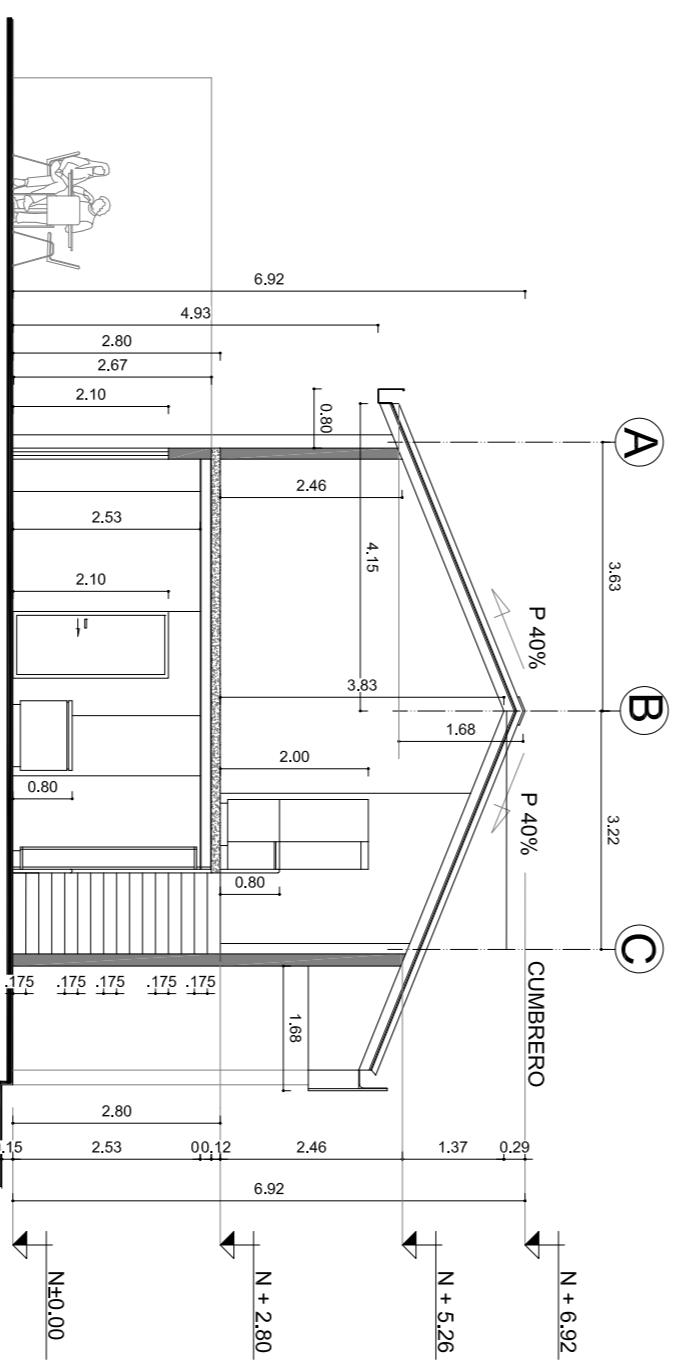

Corte A\_A

1:100

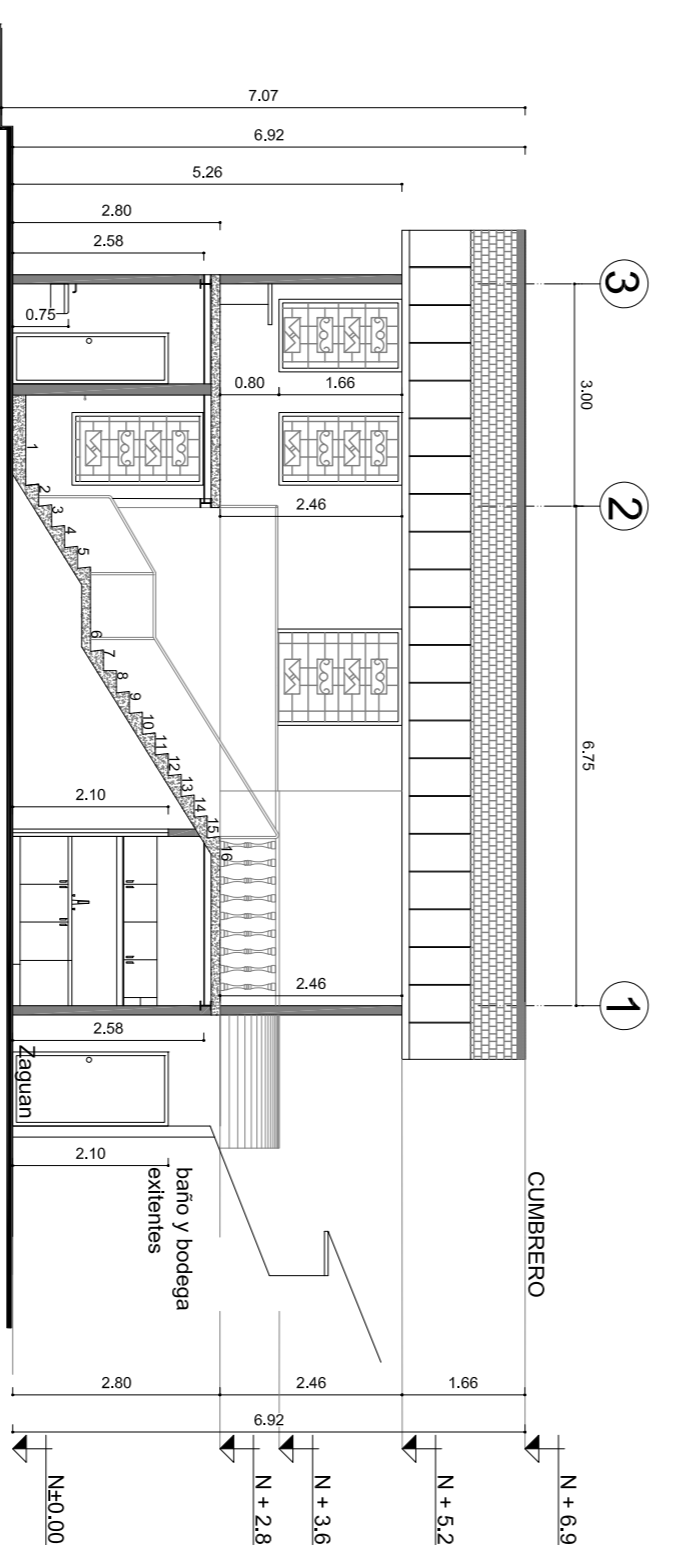

Corte B\_B

1:100

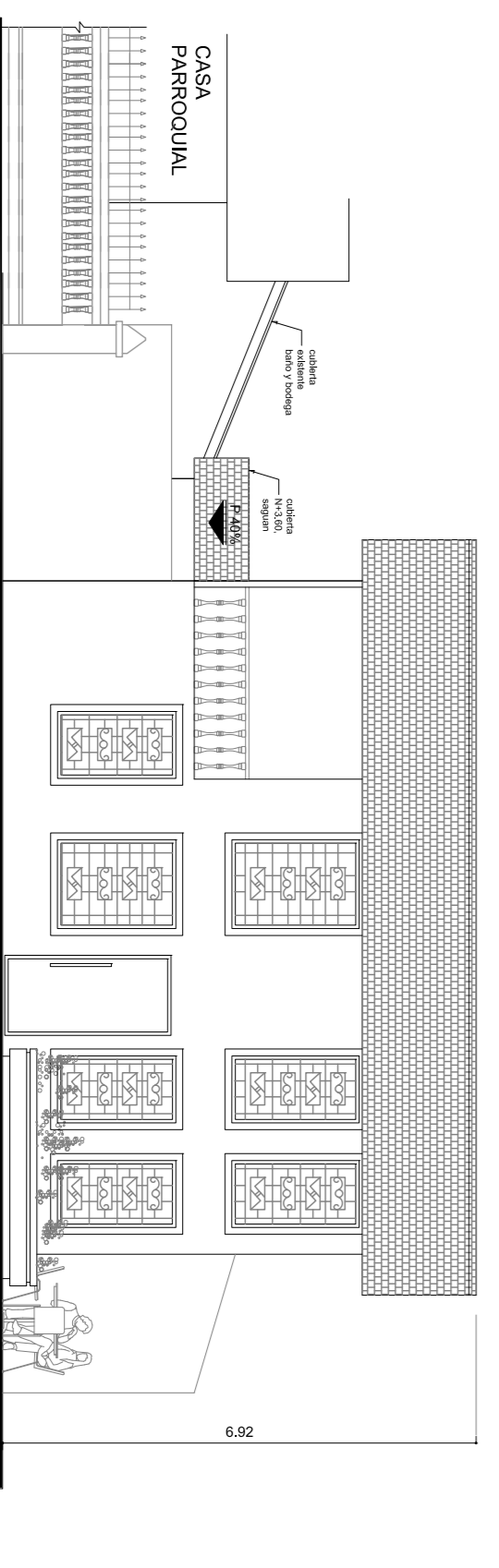

Fachada Parque

1:100

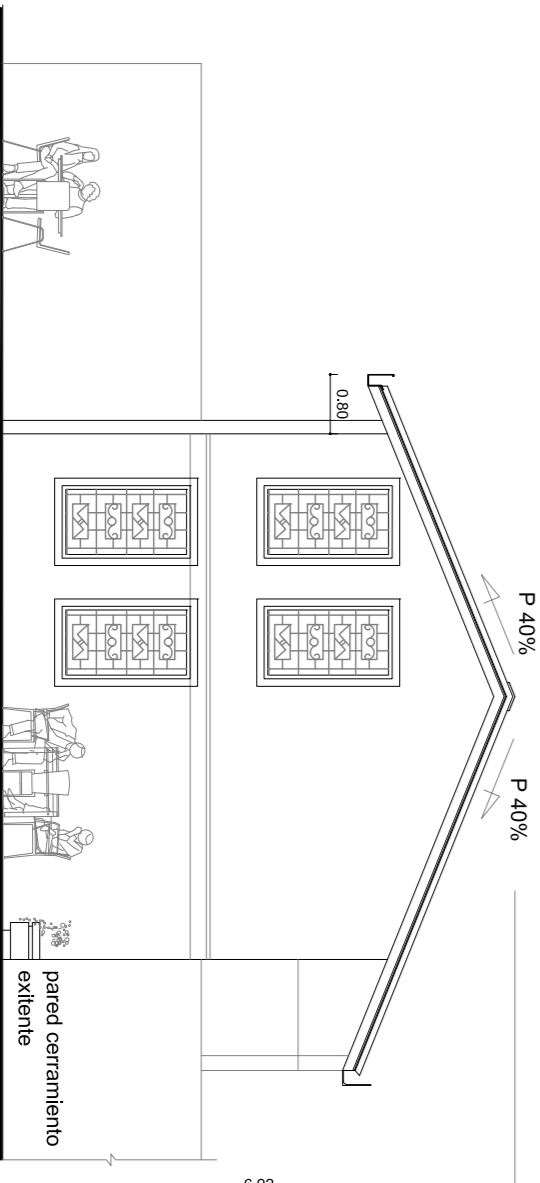

Fachada Calle G. Moreno

1:100

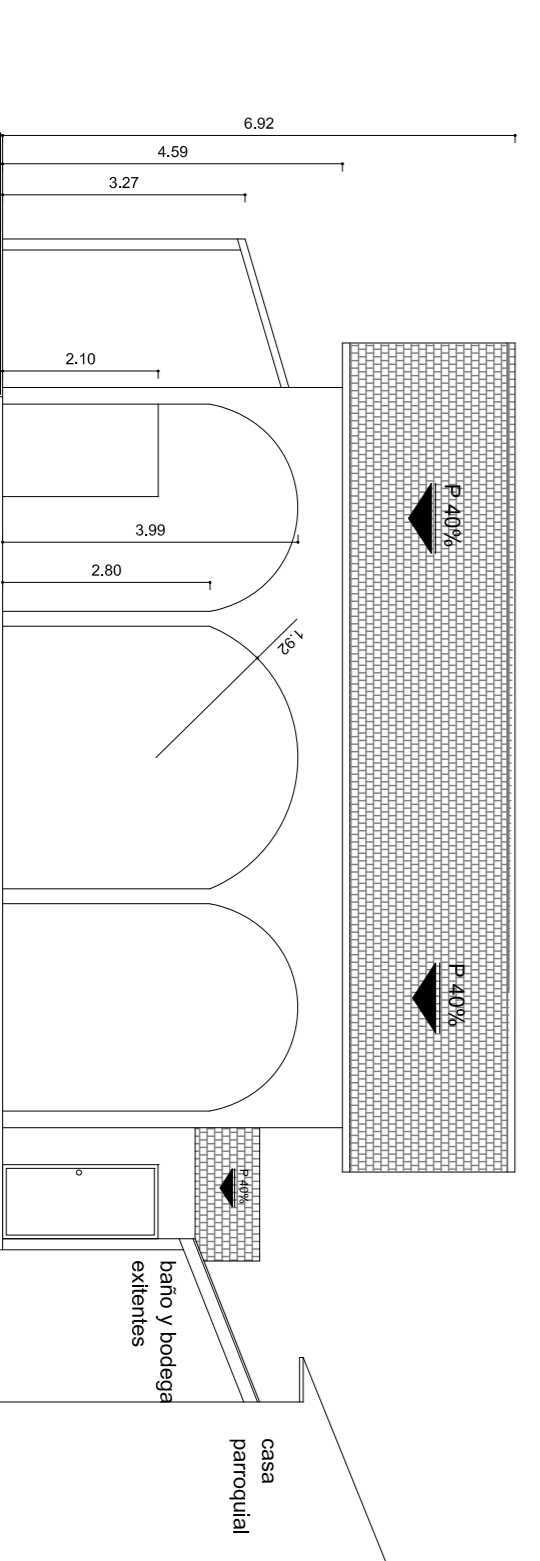

Fachada Posterior

1:100

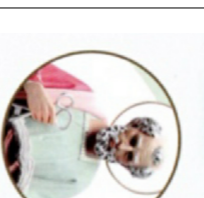

**ARQUIDIOCESIS DE QUITO**  
VICARIA EPISCOPAL NUESTRA SEÑORA DEL CHINCHE  
PARROQUIA SAN PEDRO DE CUMBAYA  
PARROQUIA SAN PEDRO DE CUMBAYA  
CAFETERIA  
SAN PEDRO DE CUMBAYA

**PROYECTO DE REHABILITACION Y OBRA NUEVA**

CLAVE CATASTRAL ANTERIOR: 10516 06 002	PRECIO: 130745
UBICACION: PROVINCIA PICHINCHA -CANTON QUITO	
PARROQUIA: CUMBAYA	
CONTIENE: -PLANO NUEVA PROPUESTA	
-PLANTA N° 000	
-PLANTA N + 2.80 -CORTES Y FACHADAS	
REPRESENTANTE LEGAL:	
<p>_____ PADRE ANGEL MAXIMILIANO DRONDEZ SIGCHO M.C. 1798282380</p>	
PROYECTISTA:	<p>_____ ING. EL PIEDRAL VALLE DE LOS CRIBLOS QUITO ECUADOR</p>
COLABORO:	<p>_____ ARQ. VICTOR HUGO VITERI MANZANO D.E. MENC. 5919</p>
ARQ. MARIA JOSE DIAZ	
ARQ. RICHARD VITERI M.	
FECHA: OCTUBRE/2021	INDICADAS
ESCALAS:	LAMINA:
	<b>8/8</b>

SELOS VOMI PRLES



MAXIMILIANO DRONDEZ SIGCHO  
CONSTRUCTORES