

A = 81.65m²
Planta Baja N±0.00
1:100

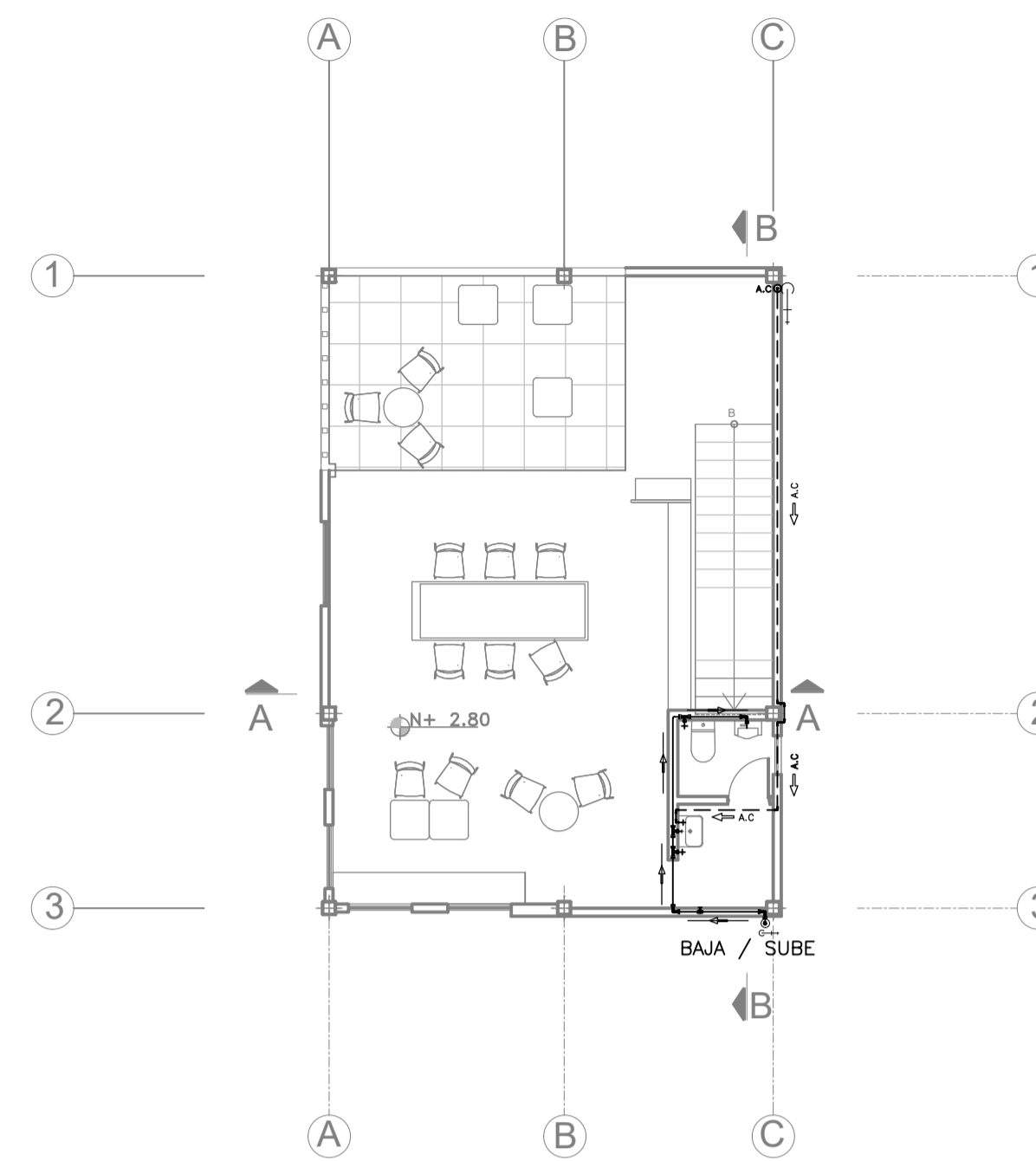

A = 71m²
Planta Alta N+2.80
1:100

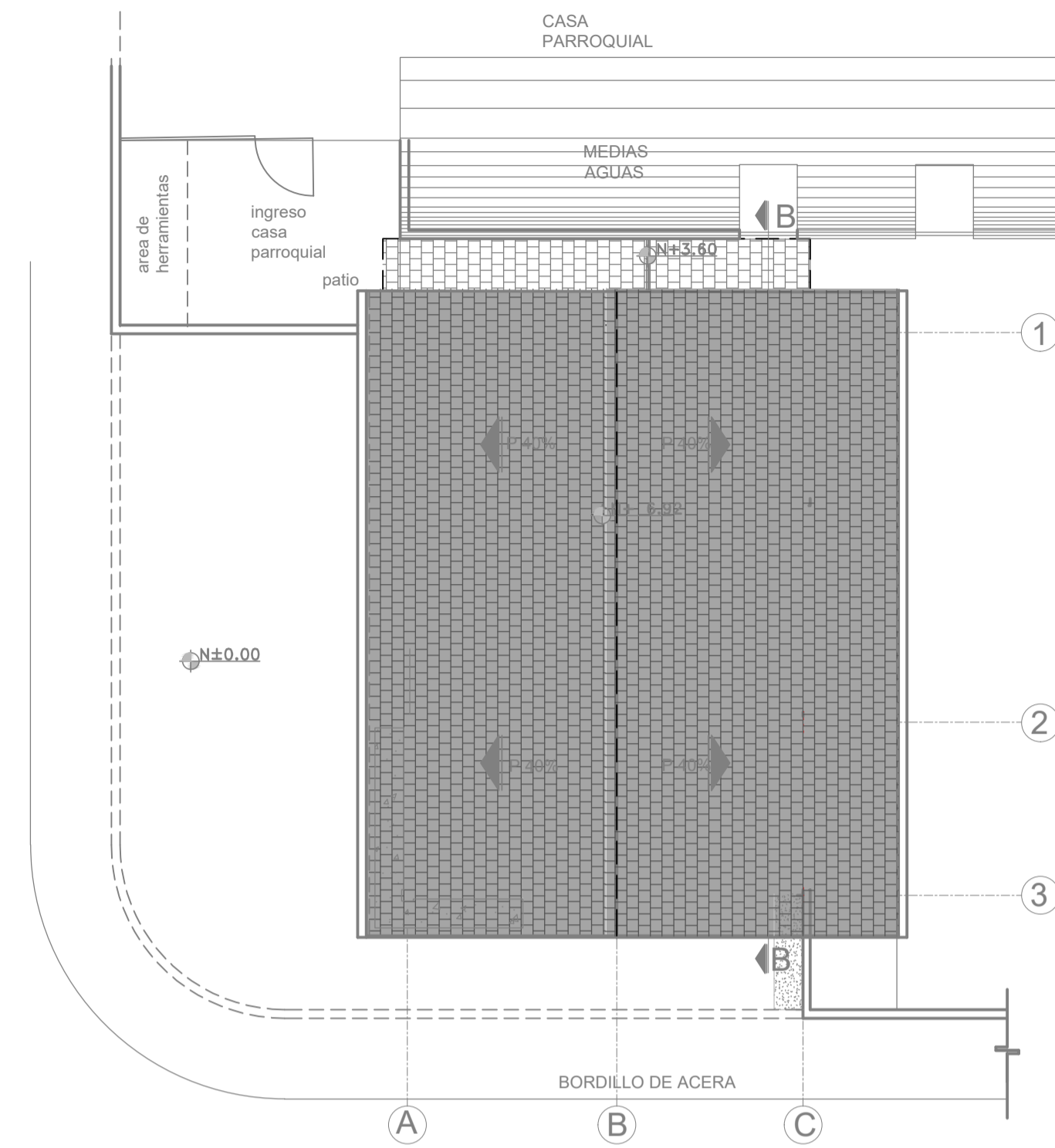

Planta de Cubierta N+6.92
INSTALACION DE CANALETAS
Y BALL.
1:100

LEYENDA	
INSTALACIONES DE AGUA POTABLE	
—A.C.—	TUBERIA EN COBRE, AGUA CALIENTE
☐	CALEFON
→	SENTIDO DE FLUJO AGUA CALIENTE
—A.F.—	TUBERIA DE AGUA FRIA NUEVA
→	SENTIDO DE FLUJO
⊙	COLUMNA DE AGUA CALIENTE
⊙	COLUMNA DE AGUA FRIA
⌒	CODO DE 90
⊕	CODO QUE BAJA
⊖	CODO QUE SUBE
⊕	TEE
⊕	TEE QUE BAJA
⊖	TEE QUE SUBE
⊖	REDUCCION
⊕	LLAVE DE COMPUERTA
⊕	VÁLVULA CHECK
⊕	MEDIDOR
⊕	TAPÓN
⊕	SALIDA DE AGUA
⊕	UNIVERSAL
⊕	LLAVE DE PASO

DETALLES CONSTRUCTIVOS

INSTALACION DE LAVABO
SIN ESCALA

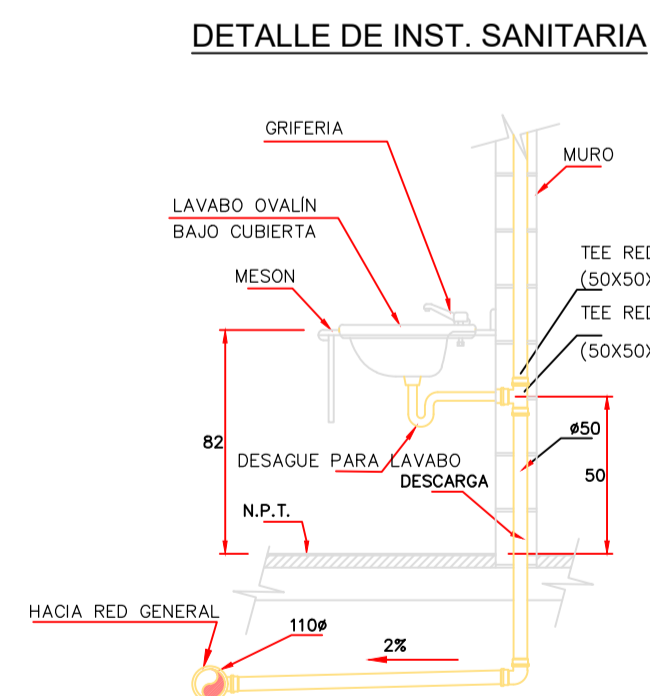

NOTAS:
A) TODAS LAS LONGITUDES ESTAN ACOTADAS EN CENTIMETROS Y LOS DIAMETROS EN MILIMETROS.

DETALLE DE INST. HIDRÁULICA

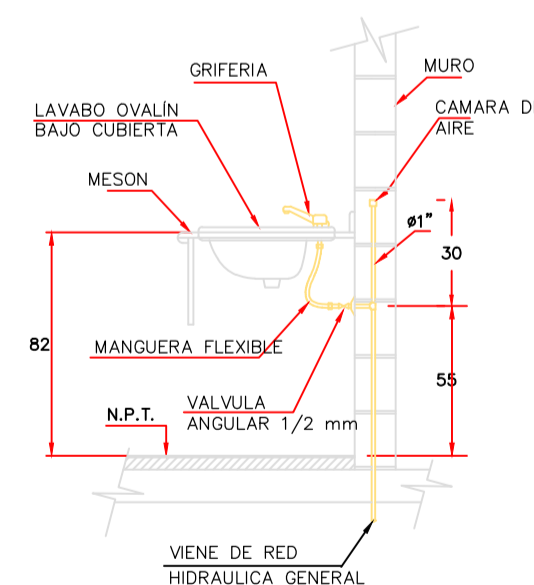

INSTALACION DE INODORO
SIN ESCALA

ETALLE DE INST. SANITARIA

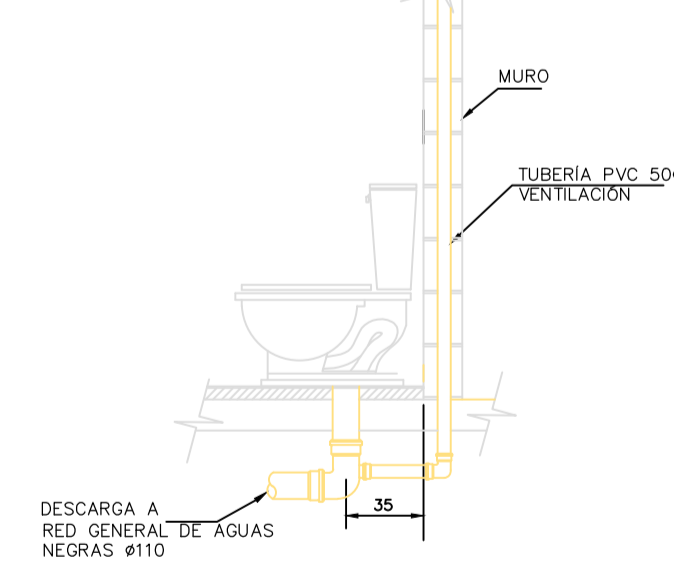

DETALLE DE INST. HIDRÁULICA

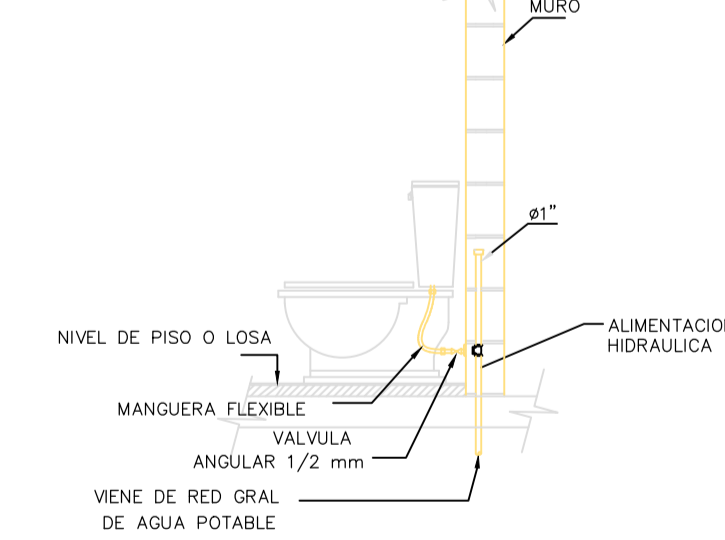

INSTALACION DE URINARIO
SIN ESCALA

DETALLE DE INST. SANITARIA

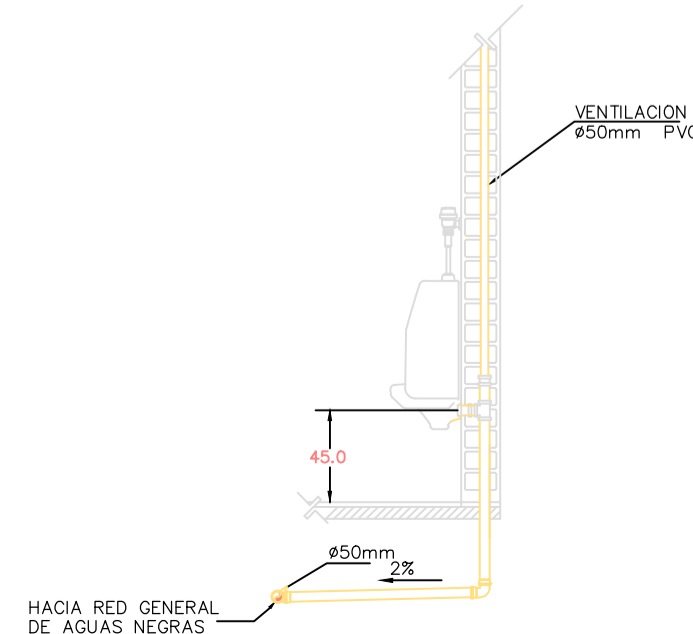

DETALLE DE INST. HIDRÁULICA

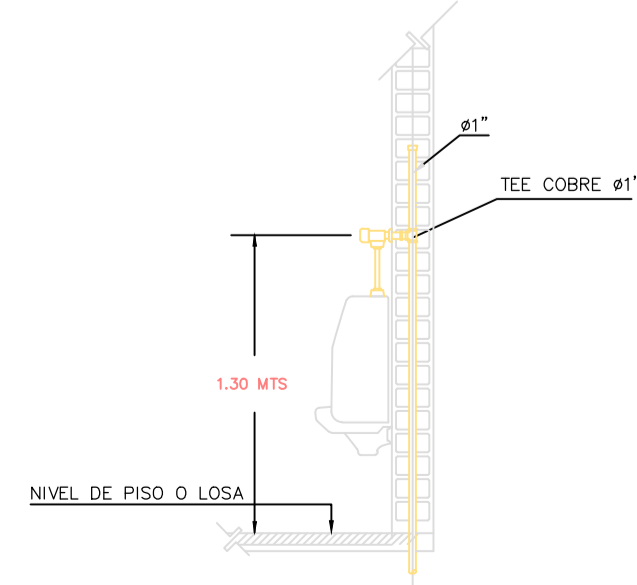

ARQUIDIOCESIS DE QUITO
VICARIA EPISCOPAL NUESTRA SEÑORA DEL CHINCHE
PARROQUIA SAN PEDRO DE CUMBAYA

SITIO DE DESARROLLO Y AYUDA COMUNITARIA
CAFETERIA
PARROQUIA SAN PEDRO DE CUMBAYA

PROYECTO HIDRAULICO

CLAVE CATASTRAL ANTERIOR:	10516 06 002	PREDIO:	130745
UBICACION:	PROVINCIA: PICHINCHA PARROQUIA: CUMBAYA	-CANTON:	QUITO
CONTIENE:	RED HIDRICA -PLANTA N± 0.00 -PLANTA N + 2,80 -DETALLES CONSTRUCTIVOS	 VITERI MANZANO CONSTRUCTORES Telfs: 2865012 095000 710 URB. EL PEDREGAL valle de los chillos Quito Ecuador	
REPRESENTANTE LEGAL:	PADRE: ANGEL MAXIMILIANO ORDÓÑEZ SIGCHO RUC: 1792022839001		
PROYECTISTA:	Ing. Diego Tello D. C.C. 1703107597 Senescytl: 1005-09-921206		
COLABORO:	ARQ. MARIA JOSE DIAZ ARQ. RICHARD VITERI M.	FECHA:	OCTUBRE/2021
ESCALAS:	INDICADAS	LAMINA:	IS - 2/2

SELLOS MUNICIPALES