

INSTALACIONES SANITARIAS

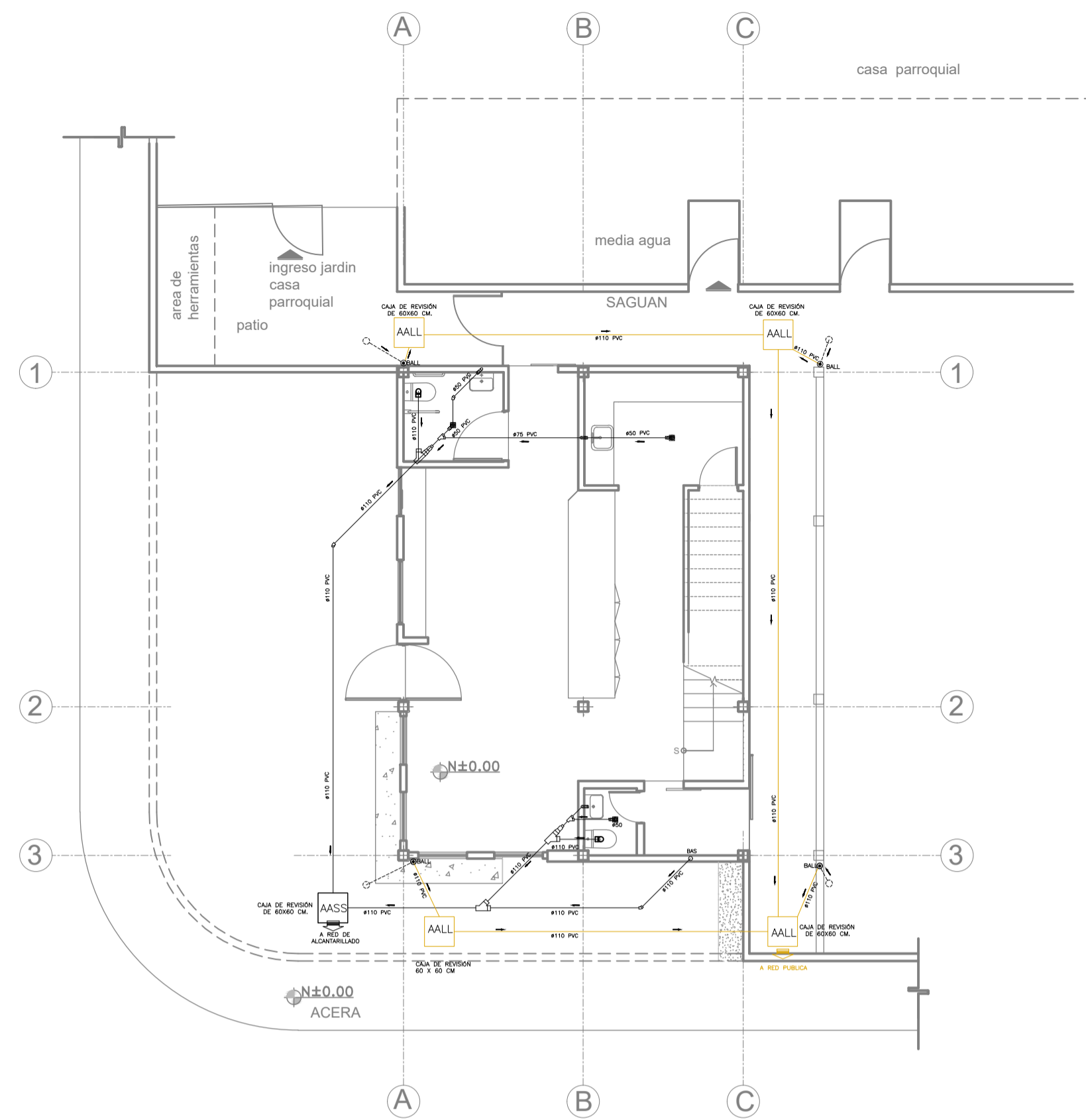

A = 81.65m²
Planta Baja N±0.00
1: 100

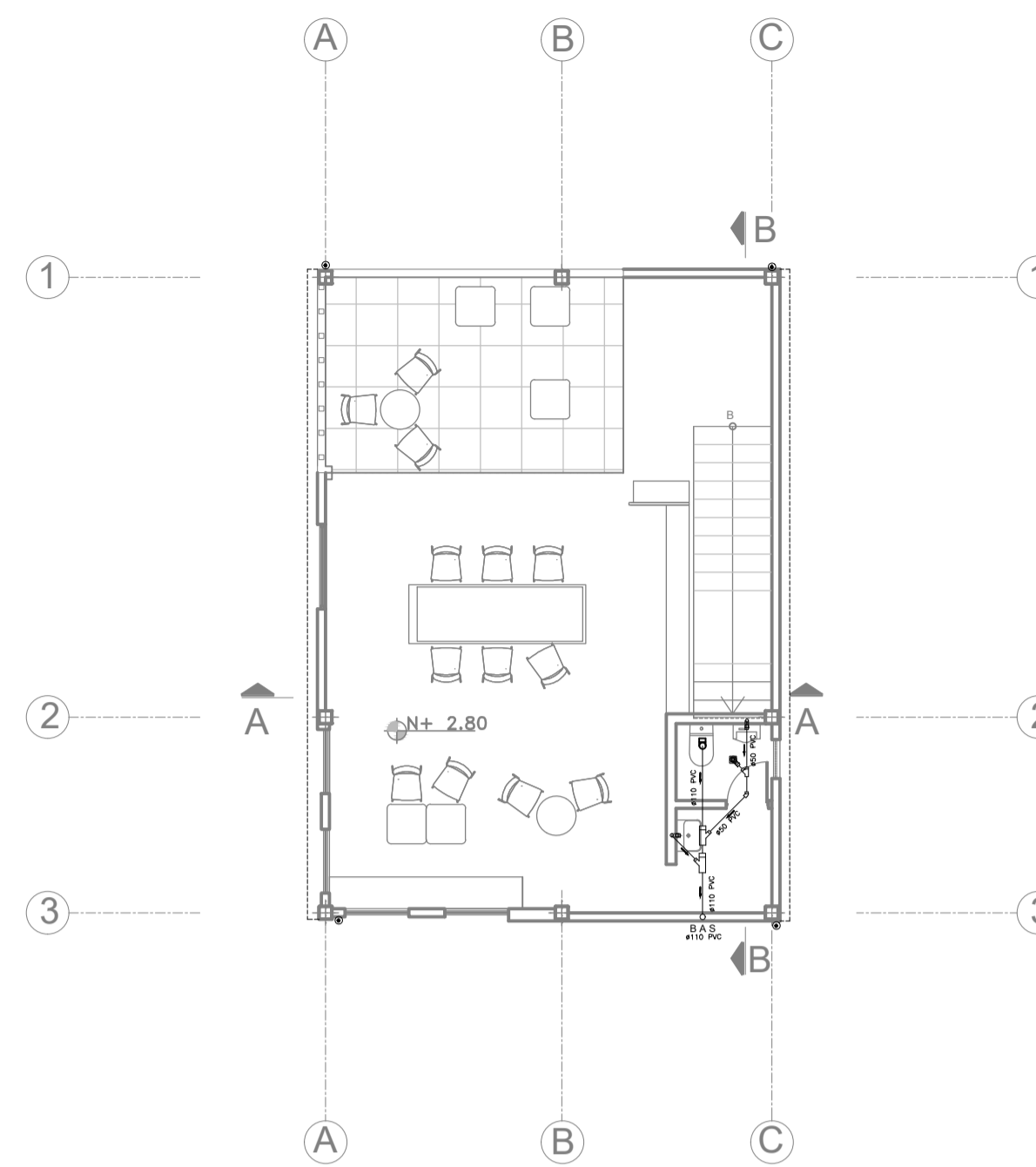

A = 71m²
Planta Alta N+2.80
1: 100

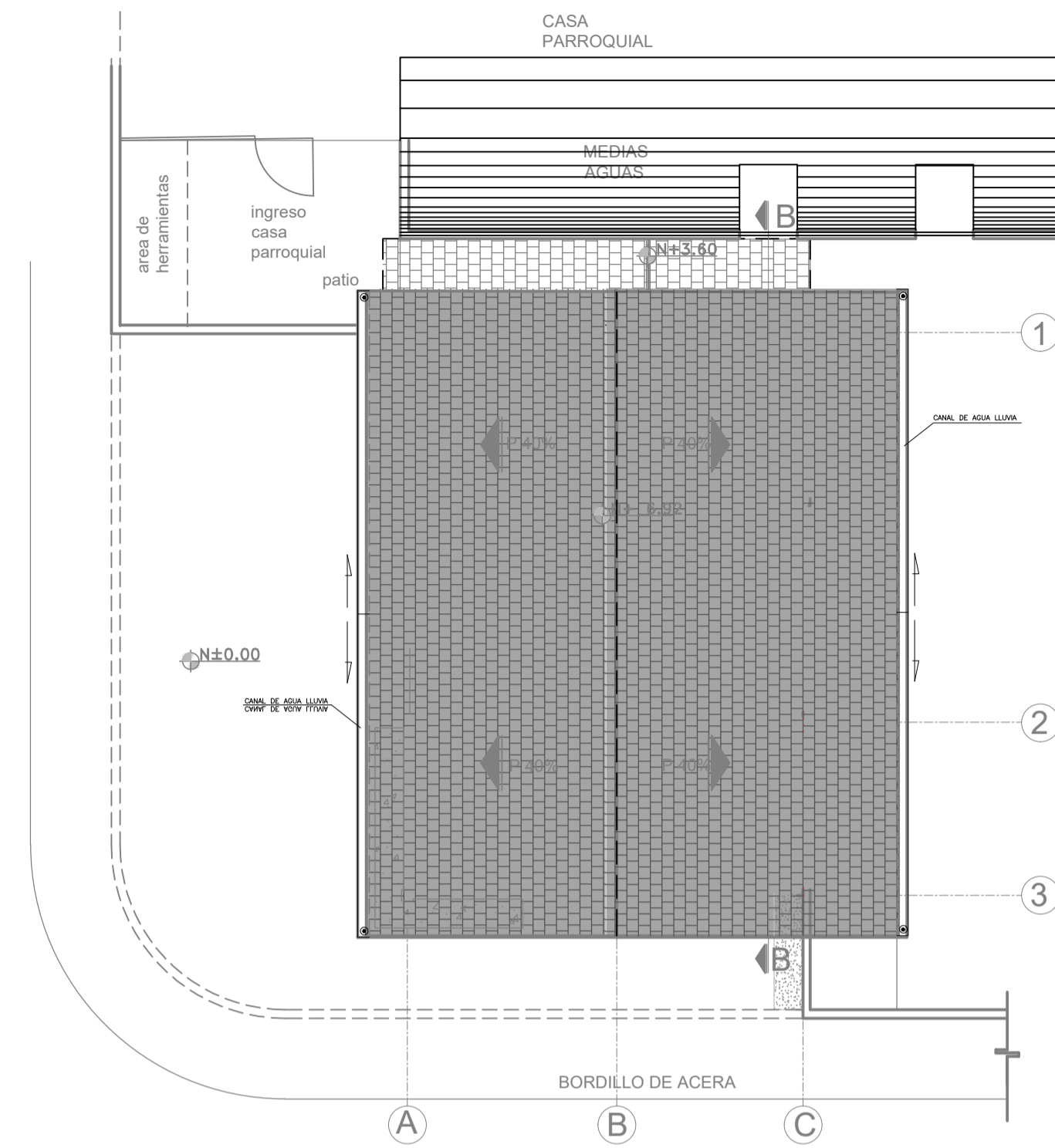

Planta de Cubierta N+6.92

INSTALACION DE CANALETAS Y BALL.
1: 100

LEYENDA	S
REFERENCIAS	
—	TUBERIA PVC AGUAS SERVIDAS
BAS ○	BAJANTE AGUAS SERVIDAS
BALL ●	BAJANTE AGUAS LLUVIAS
—	SENTIDO DE FRUJO
⌋	CODO 45
⌋	CODO QUE SUBE
⌋	REDUCCION
⌋	YEE
⌋	YEE REDUCIDA
⌋	YEE DOBLE
⌋	SIFON
⌋	REJILLA DE PISO
⌋	ADAPTADOR DE LIMPIEZA
⌋	CAJA DE REVISION AGUAS SERVIDAS
⌋	REJILLA DE PISO 20X20
⌋	SENTIDO DE PENDIENTE
⌋	CANAleta DE AGUA LLUVIA

ARQUIDIOCESIS DE QUITO

VICARIA EPISCOPAL NUESTRA SEÑORA DEL CHINCHÉ
PARROQUIA SAN PEDRO DE CUMBAYA

SITIO DE DESARROLLO Y AYUDA COMUNITARIA
CAFETERIA
PARROQUIA SAN PEDRO DE CUMBAYA

DETALLES CONSTRUCTIVOS

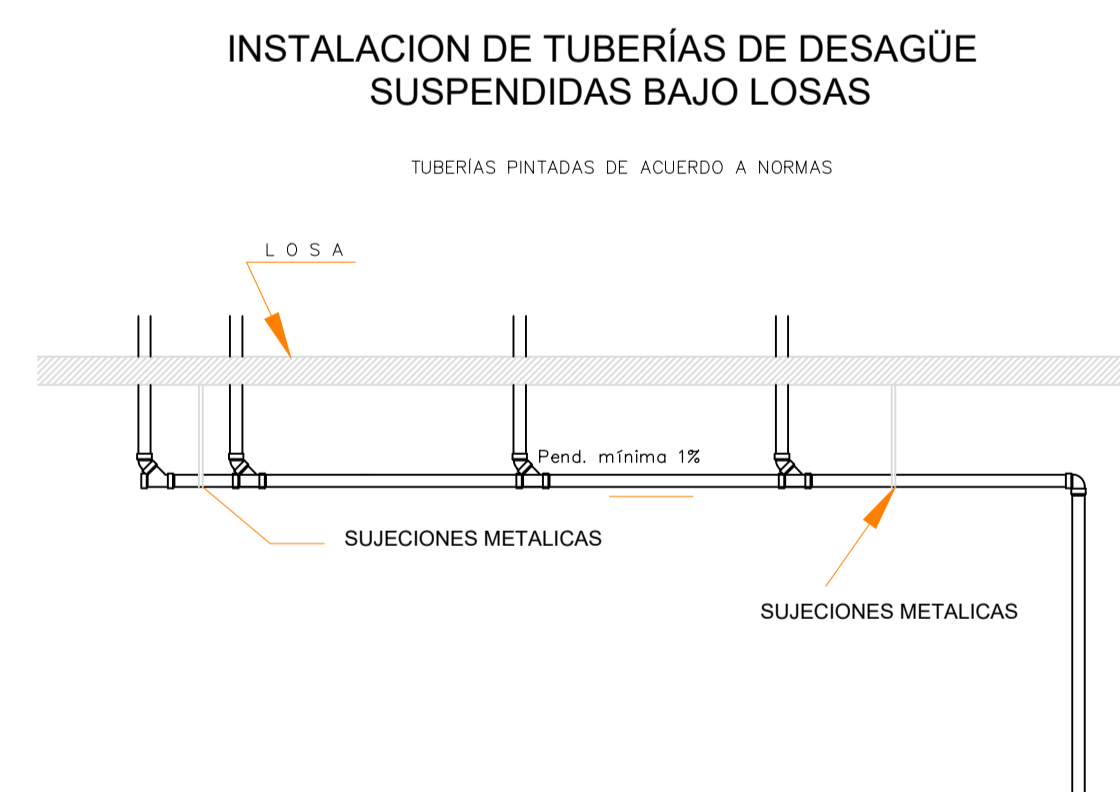
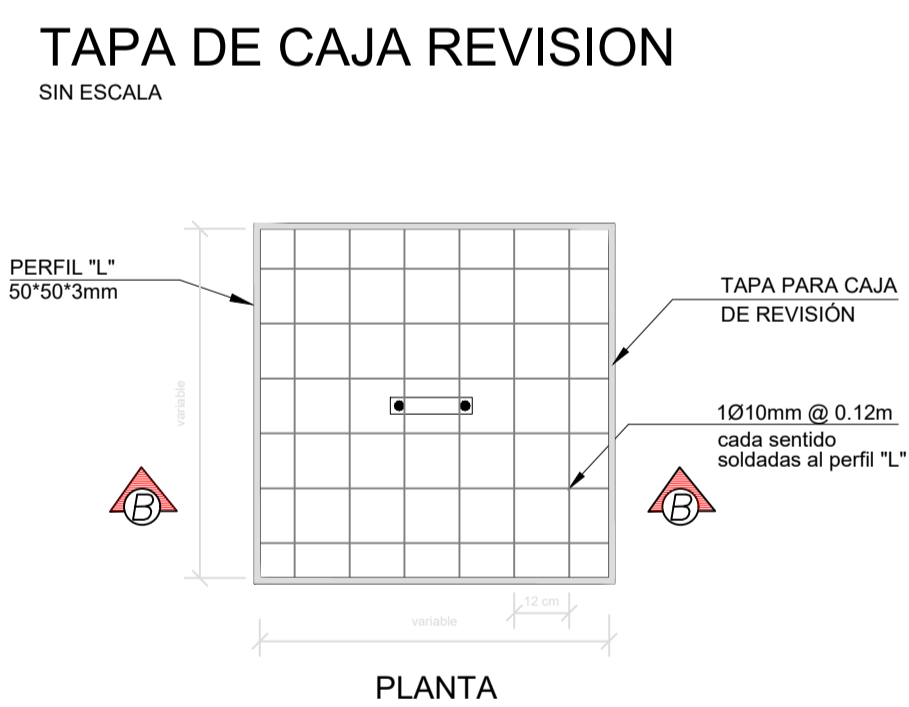
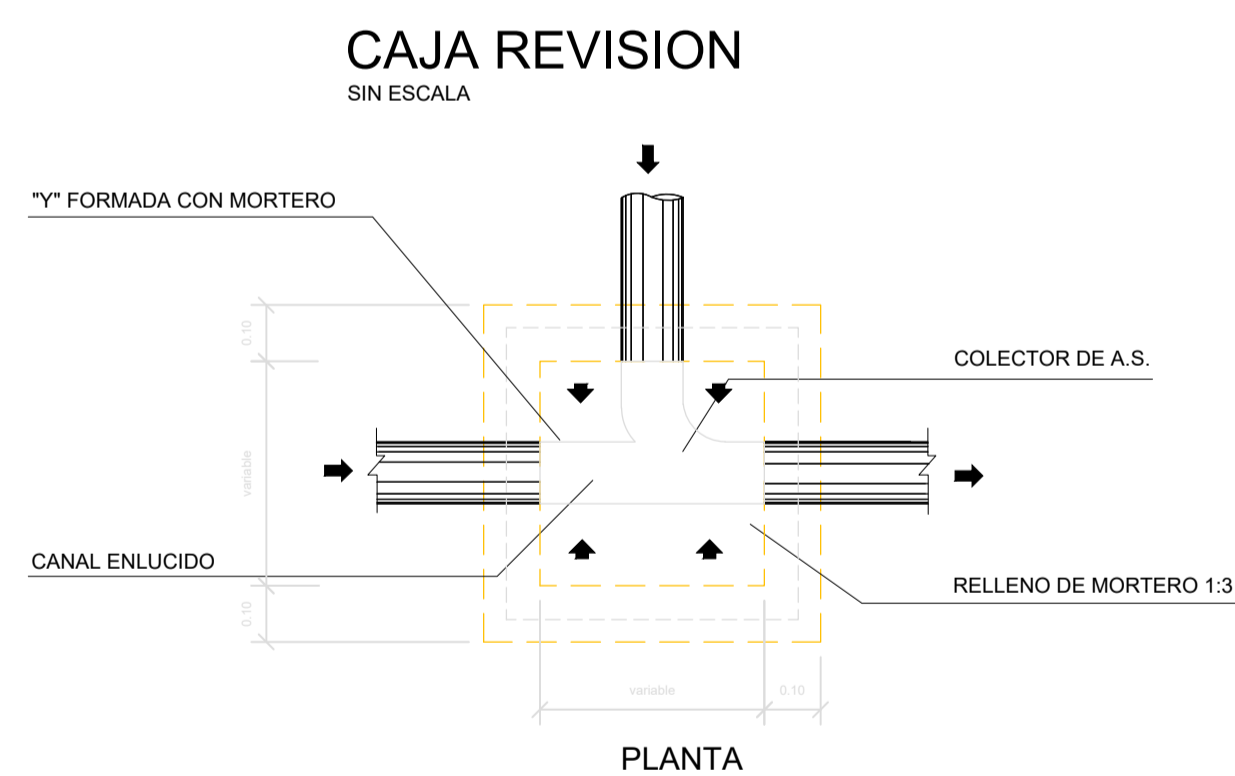

- LEYENDA :**
- 1.- PLATINA ACERADA 1" x 1/8"
 - 2.- PERNO HILTY 1/4" x 2 1/8"
 - 3.- PERNO HEXAGONAL 5/16" x 3/4"
 - 4.- PERNO HILTY 3/8" x 2 1/2"
 - 5.- ANGULAR 2" x 1 1/4"
 - 6.- PERNO "U" EN EJE ACERADO DE 1/4" CON TUERCA Y RODELA

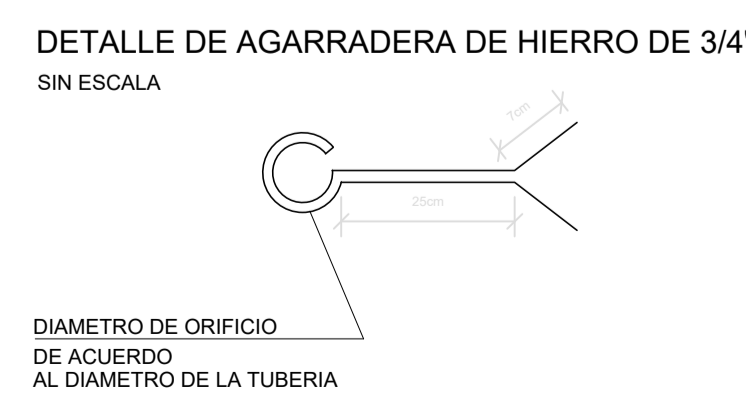
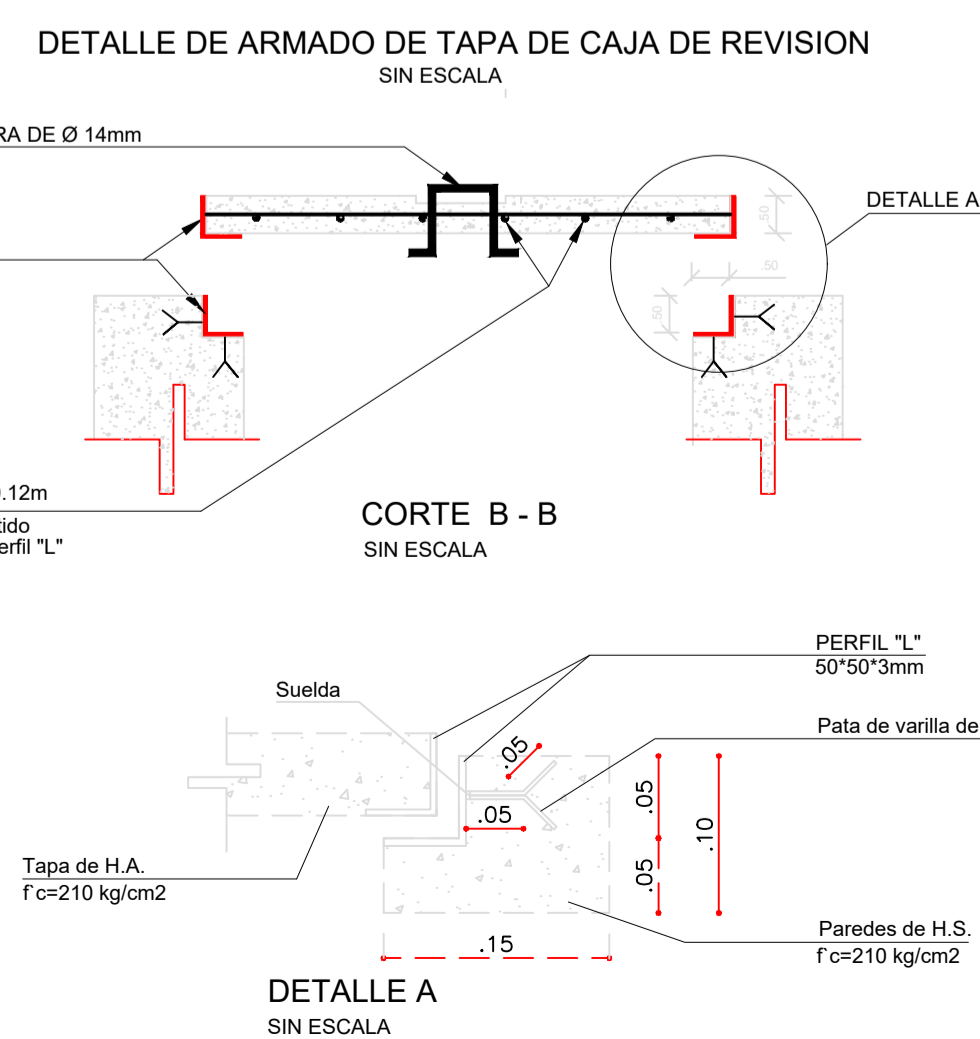
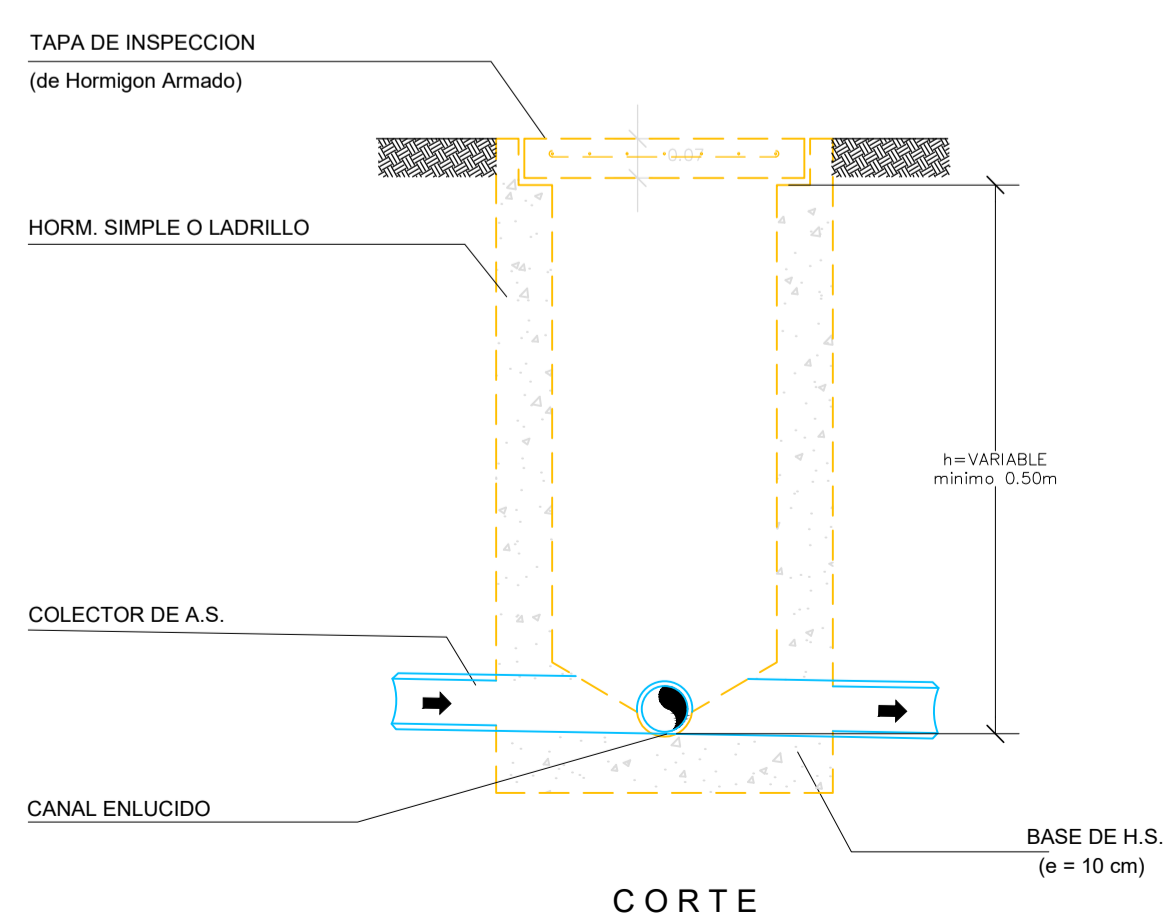

PROYECTO SANITARIO			
CLAVE CATASTRAL ANTERIOR:	10516 06 002	PREDIO:	130745
UBICACION:	PROVINCIA: PICHINCHA PARROQUIA: CUMBAYA	-CANTON:	QUITO
CONTIENE:	RED SANITARIA -PLANTA N± 0.00 -PLANTA N + 2,80	DETALLES CONSTRUCTIVOS	
REPRESENTANTE LEGAL:	 VITERI MANZANO CONSTRUCTORES Padre: ANGEL MAXIMILIANO ORDÓÑEZ SIGCHD RUC: 1792022835001 Telfs: 2865012 095000 710		
PROYECTISTA:	Ing. Diego Tello D. C.C. 1703107597 Senescyt: 1005-09-921206		
COLABORO:	FECHA:	ESCALAS:	LAMINA:
ARQ. MARIA JOSE DIAZ ARQ. RICHARD VITERI M.	OCTUBRE/2021	INDICADAS	IS - 1/2
SELLOS MUNICIPALES			