

PROYECTO MODIFICATORIO

“ESTACIÓN DE METRO SAN FRANCISCO”

MEMORIA FOTOGRÁFICO ESTADO ACTUAL Y  
PROPUESTA

PROYECTO MODIFICATORIO  
“ESTACIÓN DE METRO SAN FRANCISCO”



Foto A1. Vista fachada calle Benalcázar



Foto A2. Vista de cubiertas internas



Foto A3 Vista de edificación en terraza



Foto A4. Vista de edificación en terraza

PROYECTO MODIFICATORIO  
“ESTACIÓN DE METRO SAN FRANCISCO”



Foto A5. Vista de galería en terraza



Foto A6. Vista de lucernario en terraza



Foto A7. Vista interior de salones en terraza



Foto A8. Vista interior de salones en terraza

PROYECTO MODIFICATORIO  
"ESTACIÓN DE METRO SAN FRANCISCO"



Foto A9. Vista interior de agencia Bco. Pichincha  
(planta alta)



Foto A10. Vista interior de agencia Bco. Pichincha  
(planta alta)



Foto A11. Vista interior de agencia Bco. Pichincha  
(planta alta)



Foto A12. Vista interior de agencia Bco. Pichincha  
(planta alta)

PROYECTO MODIFICATORIO  
"ESTACIÓN DE METRO SAN FRANCISCO"



Foto A13. Vista de gradas de acceso a planta alta

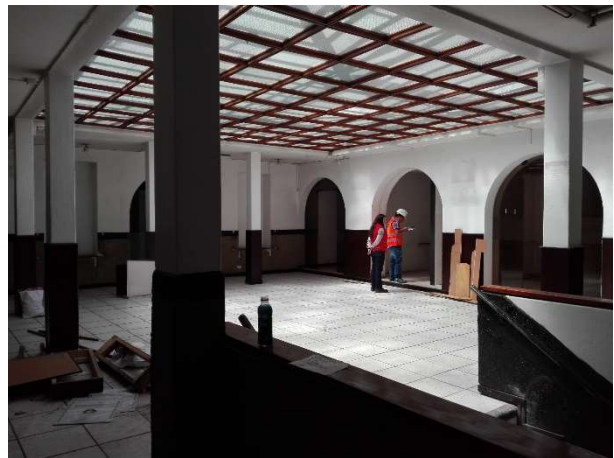

Foto A14. Vista salones interiores agencia Bco. Pichincha



Foto A15. Vista salones interiores agencia Bco. Pichincha



Foto A16. Vista salones interiores agencia Bco. Pichincha

PROYECTO MODIFICATORIO  
"ESTACIÓN DE METRO SAN FRANCISCO"



Foto A17. Vista interior salones de planta baja



Foto A18. Vista interior salones de planta baja



Foto A19 Vista interior salones de planta baja

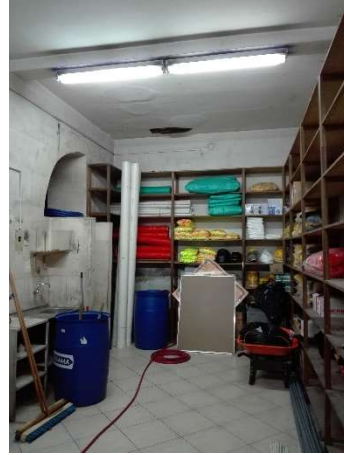

Foto A20. Vista interior salones de planta baja

PROYECTO MODIFICATORIO  
"ESTACIÓN DE METRO SAN FRANCISCO"



Foto A21. Vista de fachada Benalcázar y Sucre



Foto A22. Vista interior de subsuelo



Foto A23 Vista frontal ascensor



Foto A24. Vista de gradas eléctricas

PROYECTO MODIFICATORIO  
"ESTACIÓN DE METRO SAN FRANCISCO"

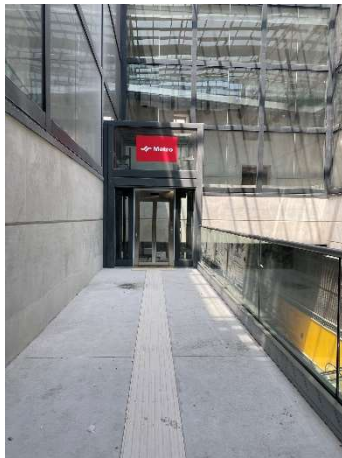

Foto A25. Vista de galería perimetral sur oriental

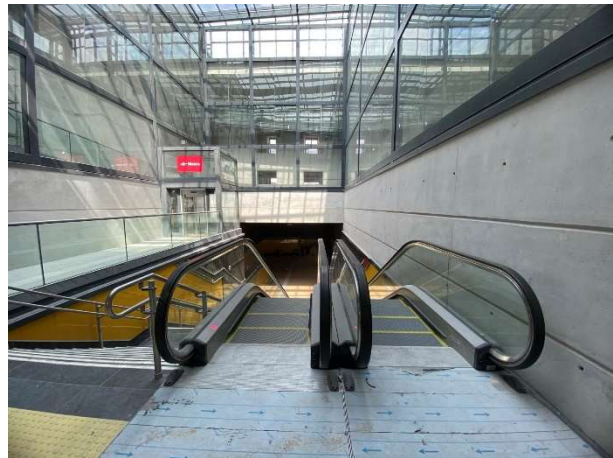

Foto A26. Vista interior cuarto de bombas (PB)



Foto A27 Vista de galería de mantenimiento segunda planta (sur occidental)



Foto A28. Vista de gradas centrales



PROYECTO MODIFICATORIO  
"ESTACIÓN DE METRO SAN FRANCISCO"



Foto A29. Vista de caminería perimetral y cubo de cristal (oriente)



Foto A30. Vista de caminería perimetral y cubo de cristal (norte)

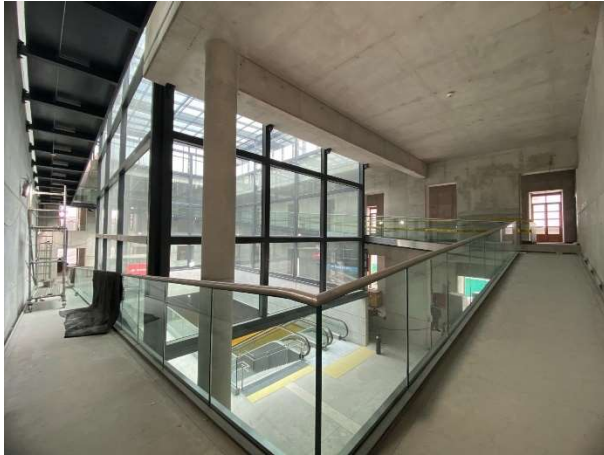

Foto A31 Vista de caminería perimetral y cubo de cristal (oriente)



Foto A32. Vista de caminería perimetral y cubo de cristal (sur)

PROYECTO MODIFICATORIO  
"ESTACIÓN DE METRO SAN FRANCISCO"

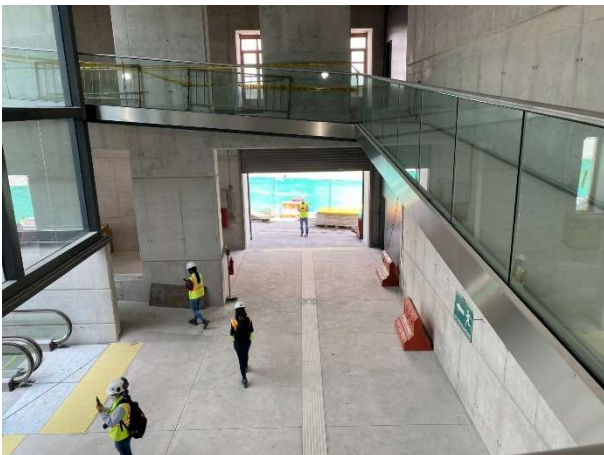

Foto A33. Vista de caminería interior



Foto A34. Vista de caminería perimetral interior

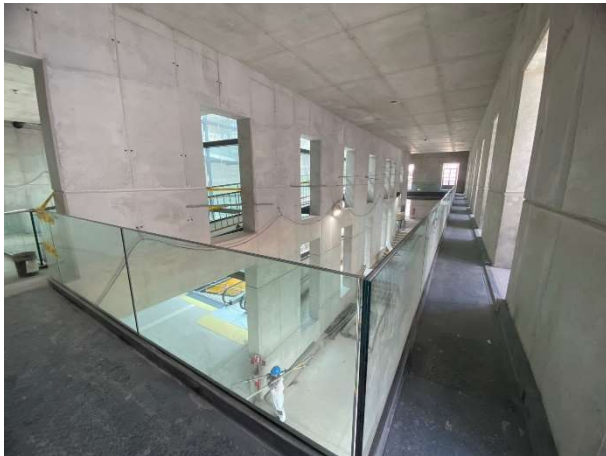

Foto A35 Vista de galerías de mantenimiento  
(segunda. planta)



Foto A36. Vista de terraza