

GUAPULO - LOMA
MODIFICATORIOS Y AMPLIATORIOS

PROPIETARIOS Y APODERADOS

Sr. Handel Guayasamin Crespo C.I. 170300341 - 6 Sr. Igor Guayasamin Crespo C.I. 170382395 - 2

UBICACION

Camino de Orellana S/N - Guápulo / Itchimbia
Administración Zonal Centro (Manuela Sáenz)
Número de Predio 530987 Clave catastral 10407 04 015 000 000 000
RIM N° 737360 de 2021 - 01 - 29
Zonificación A8 (A603 - 35) / H2 (D203H - 70)

PROYECTO ARQUITECTÓNICO

Handel Guayasamin C., Arq.
CAE P887 / AM 1402 SENESCOT 1005-08-851487
Santiago Cuervo B. Arq.
CAE P5768 / AM 7302 SENESCOT 1027-04-545091
COLABORACION: Renando González Vargas, Arq.



CONSULTOR

CONTIENE **CASA 2 (C2)**
PLANTA CUBIERTAS
CORTE A-A' / CORTE B-B'
FACHADA ESTE
FACHADA NORTE

ESCALA	INDICADA	CONFORME	AR
FECHA	JUNIO 2021	JANUARI	DE
		06	15

SELLOS MUNICIPALES

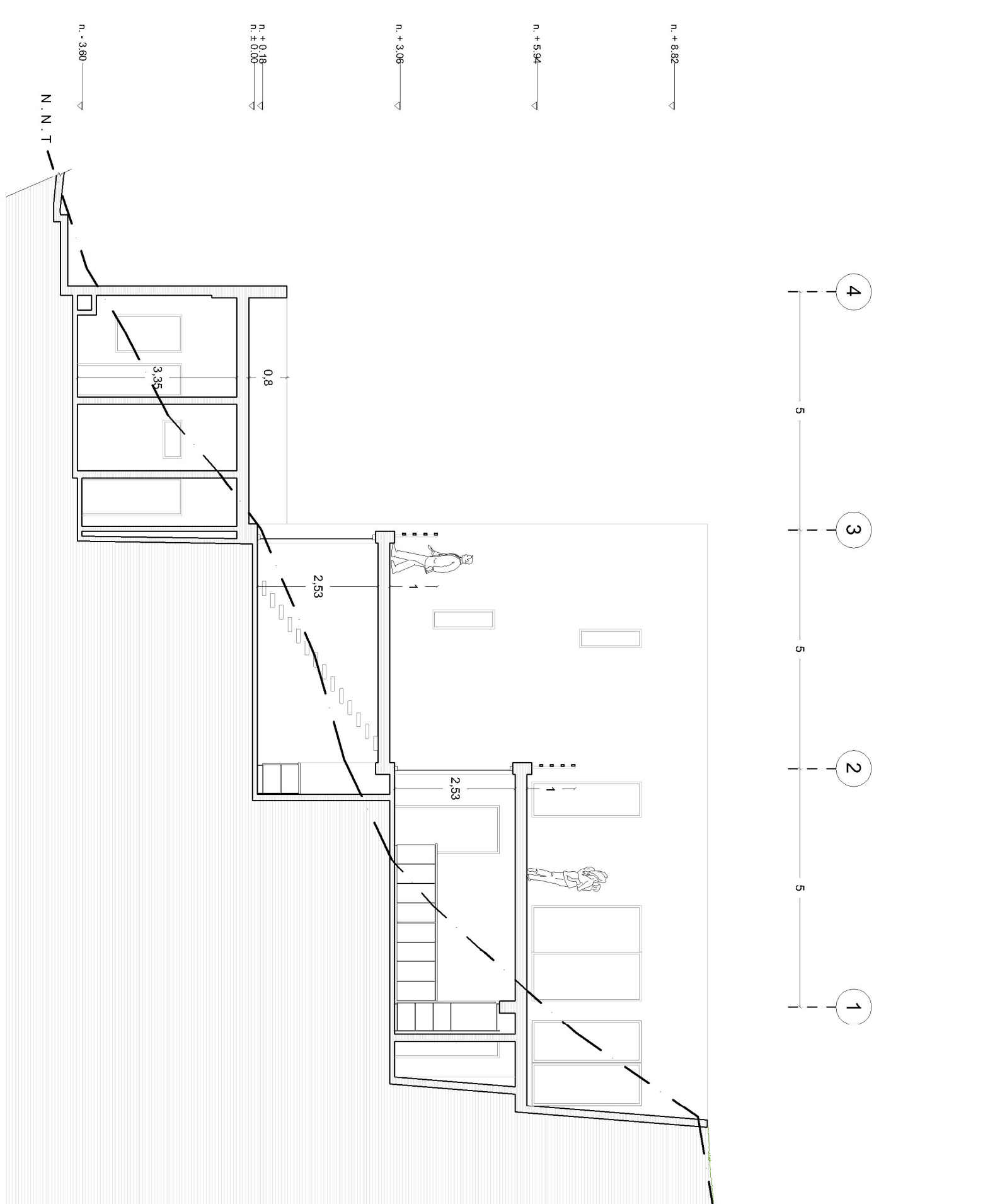
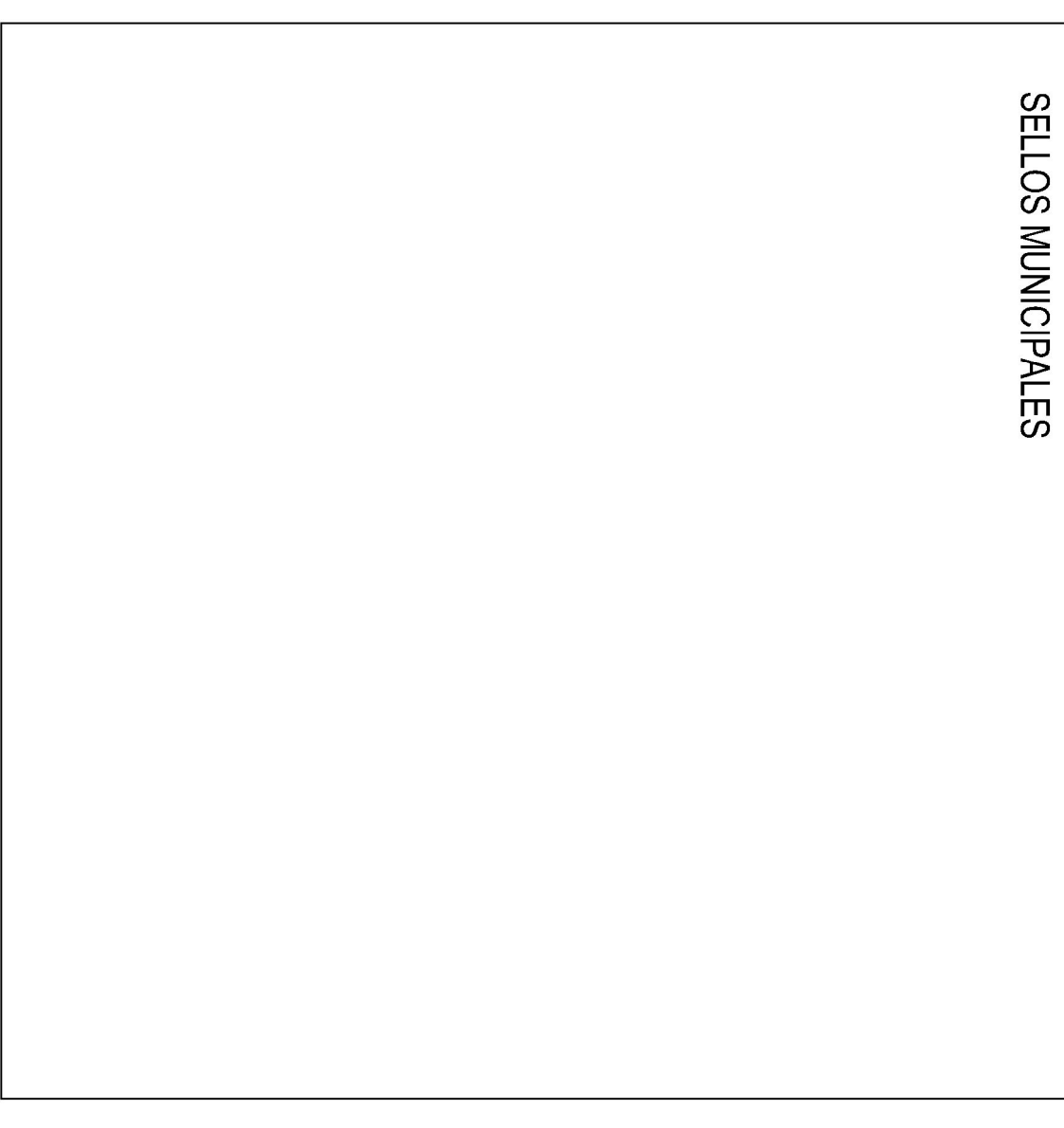

CORTE FACHADA NORTE
Esc. 1:100



PLANTA DE CUBIERTAS
Esc. 1:100

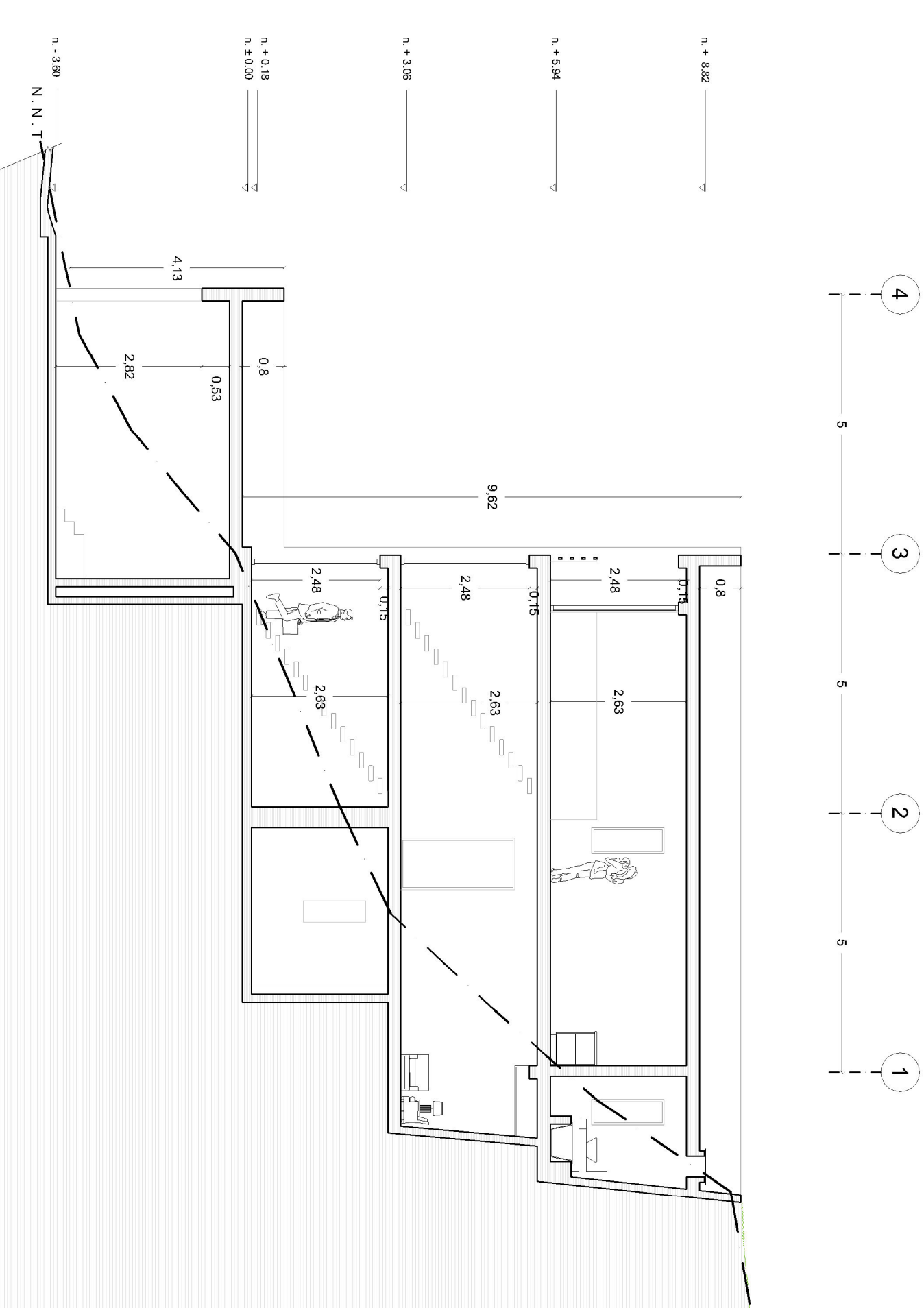

CORTE A - A'
Esc. 1:100

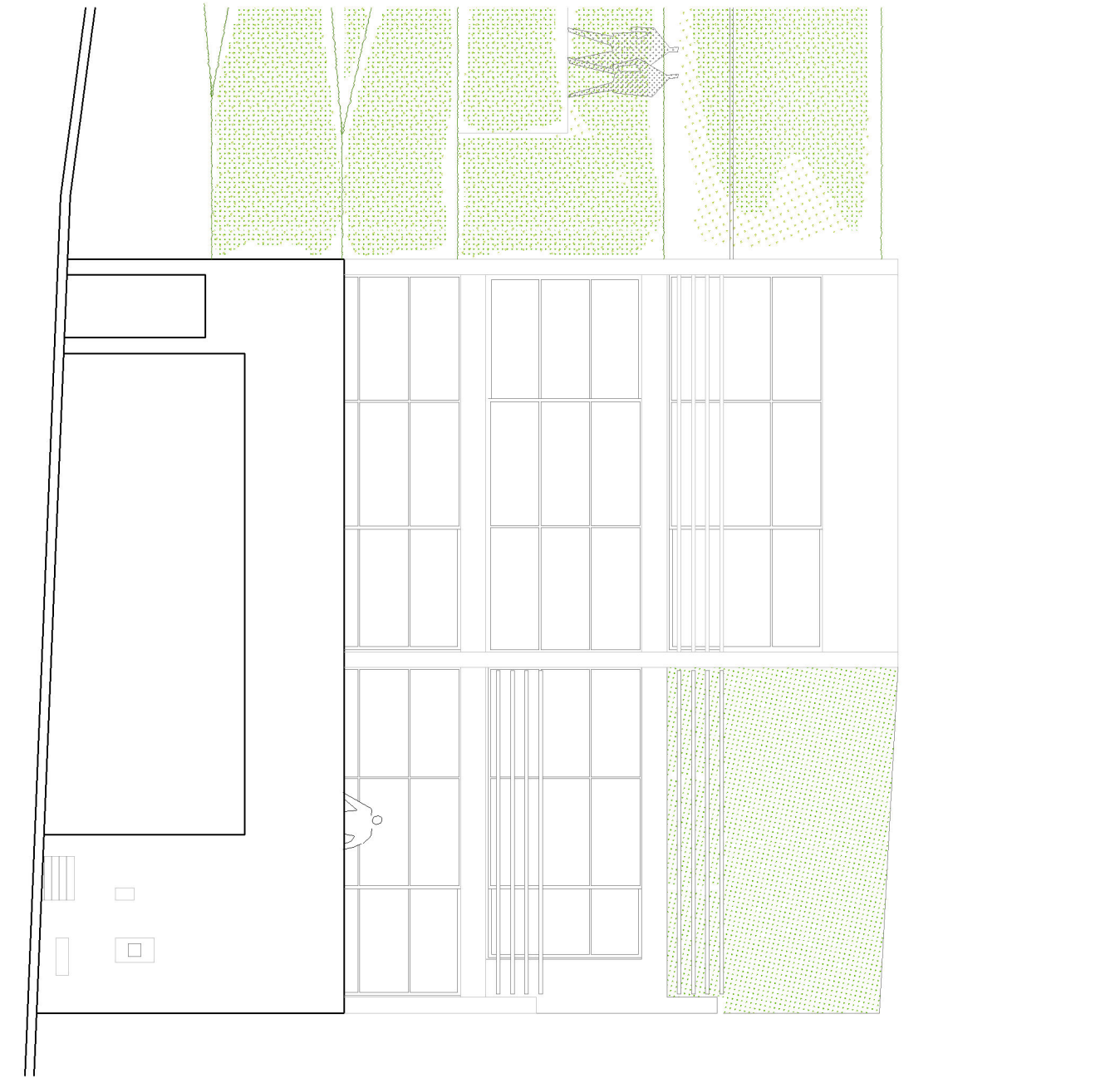

FACHADA ESTE
Esc. 1:100