

GUAPULO - LOMA

MODIFICATORIOS Y AMPLIATORIOS

PROPIETARIOS Y APODERADOS

Sr. Handel Guayasamin Crespo C.I. 170300341 - 6
Sr. Igor Guayasamin Crespo C.I. 1703832395 - 2

UBICACION

Camino de Orellana S/N - Guápulo / Itchimbia
Administración Zonal Centro (Manuela Sáenz)
Número de Predio 530987 - Clave catastral 10407 04 015 000 000 000
RIM N° 737360 de 2021 - 01 - 29
Zonificación A8 (A60C - 35) / H2 (D203H - 70)

PROYECTO ARQUITECTÓNICO

Handel Guayasamin C., Arc.
CAE P887 / AM 1402 SENESCOT 1005-08-851487
Santiago Cuena B., Arc.
CAE P5768 / AM 7302 SENESCOT 1027-04-545091
COLABORACION: Ricardo González Vargas, Arc.



CONSULTOR

CONTIENE
CASA 1 (C1)
PLANTA SUBSUELO
PLANTA BAJA
PRIMERA PLANTA ALTA
SEGUNDA PLANTA ALTA

ESCALA	INDICADA	CONJUNTO DE	AR
FECHA	JUNIO 2021	JUNIO DE	03 15

SELLOS MUNICIPALES

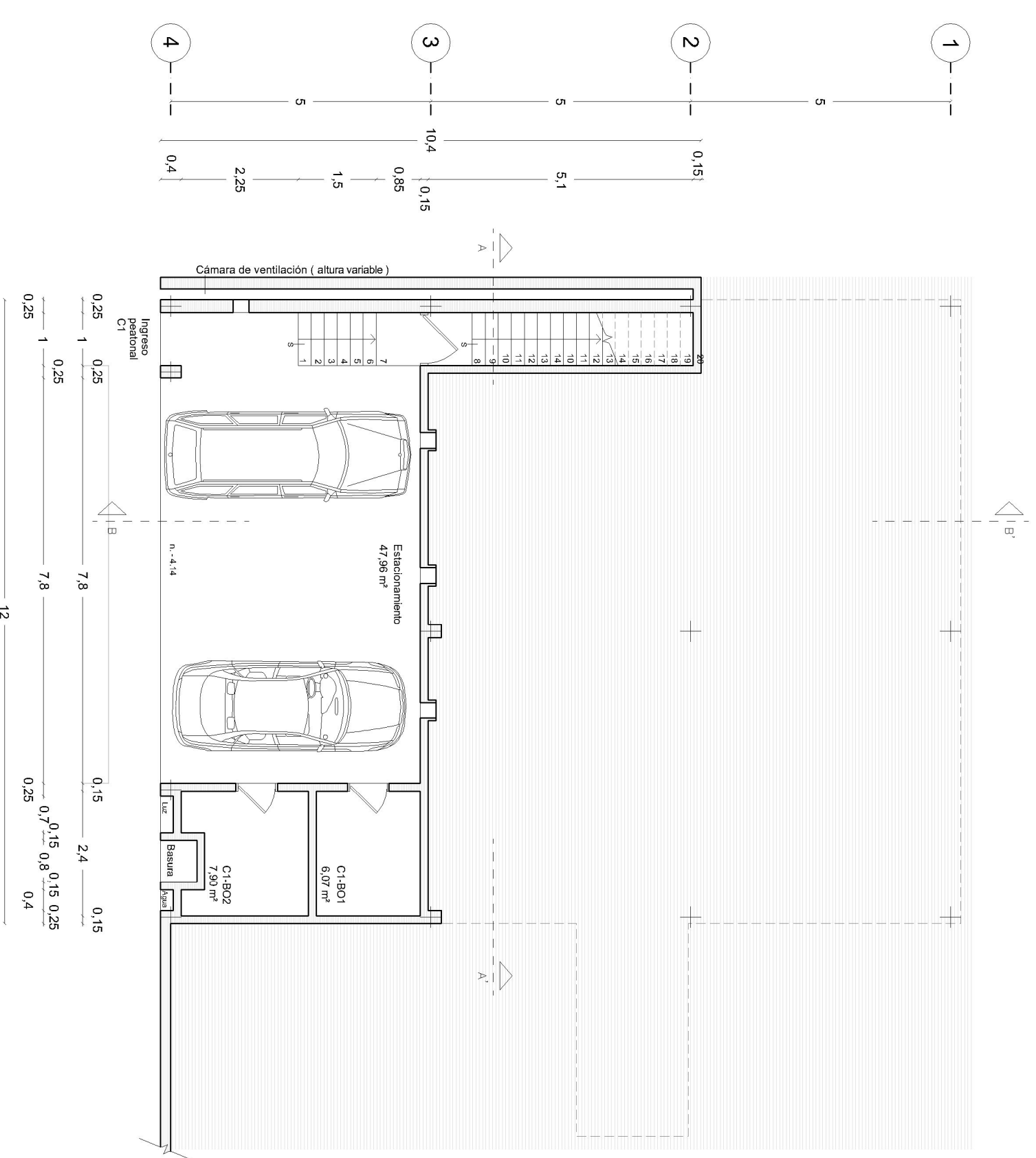
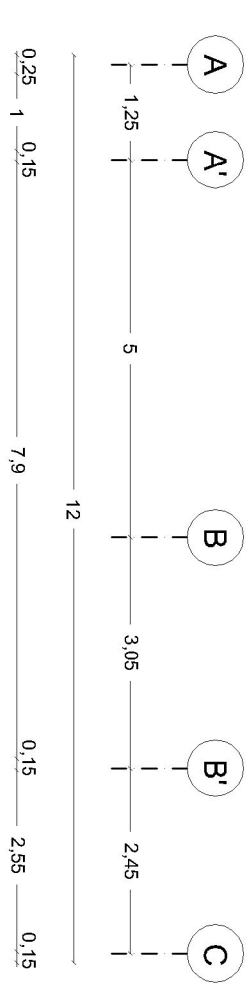
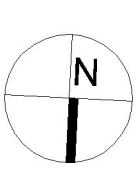

SUBSUELO
Esc. 1:100

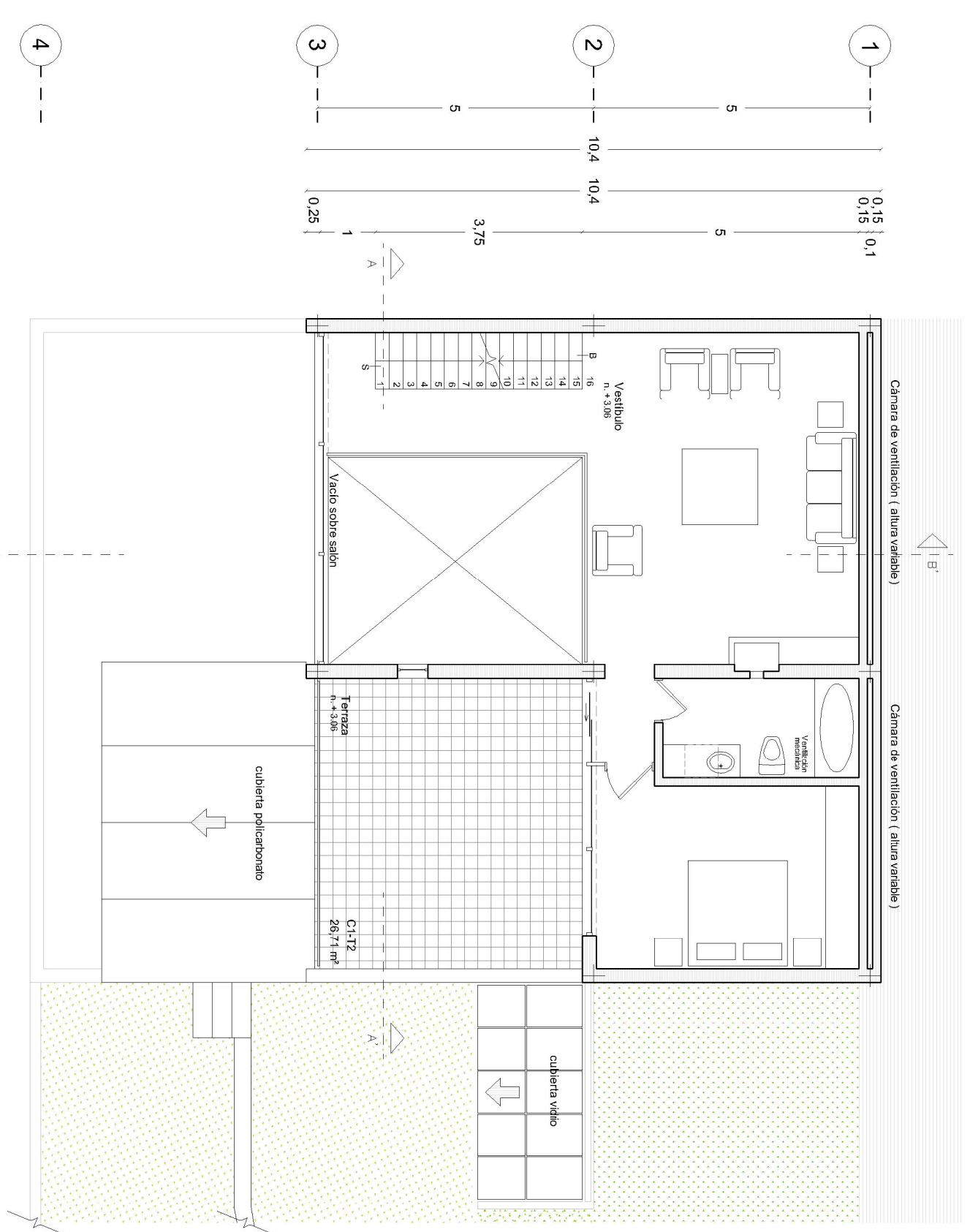
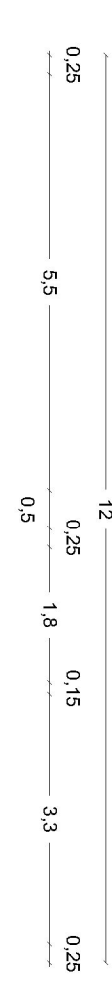
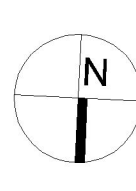

PRIMERA PLANTA ALTA
Esc. 1:100

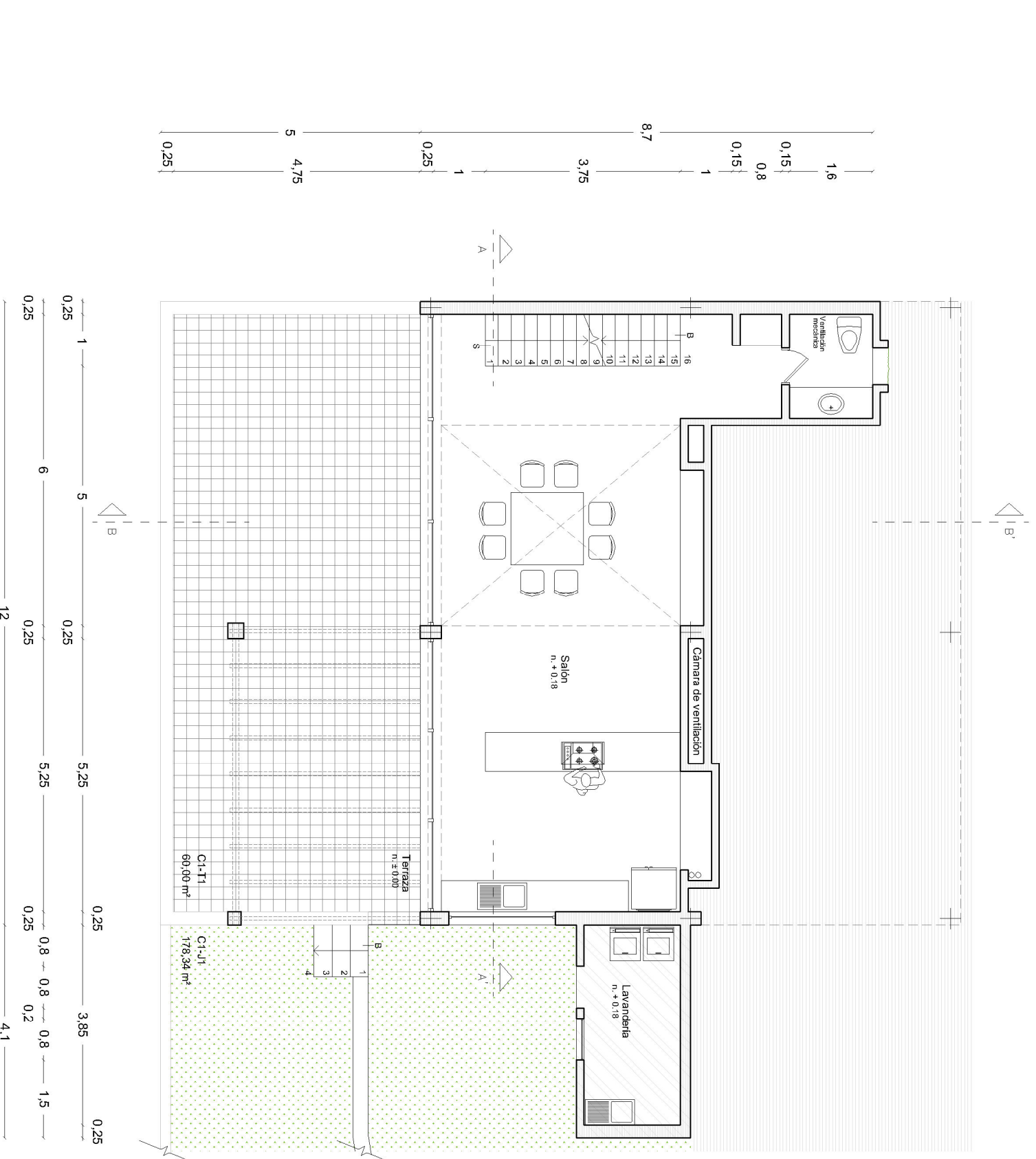
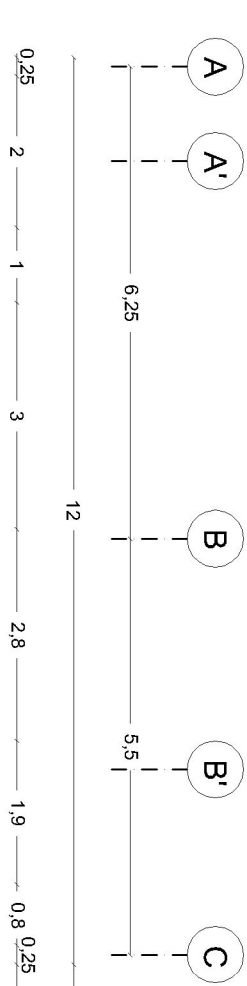
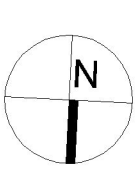

PLANTA BAJA
Esc. 1:100

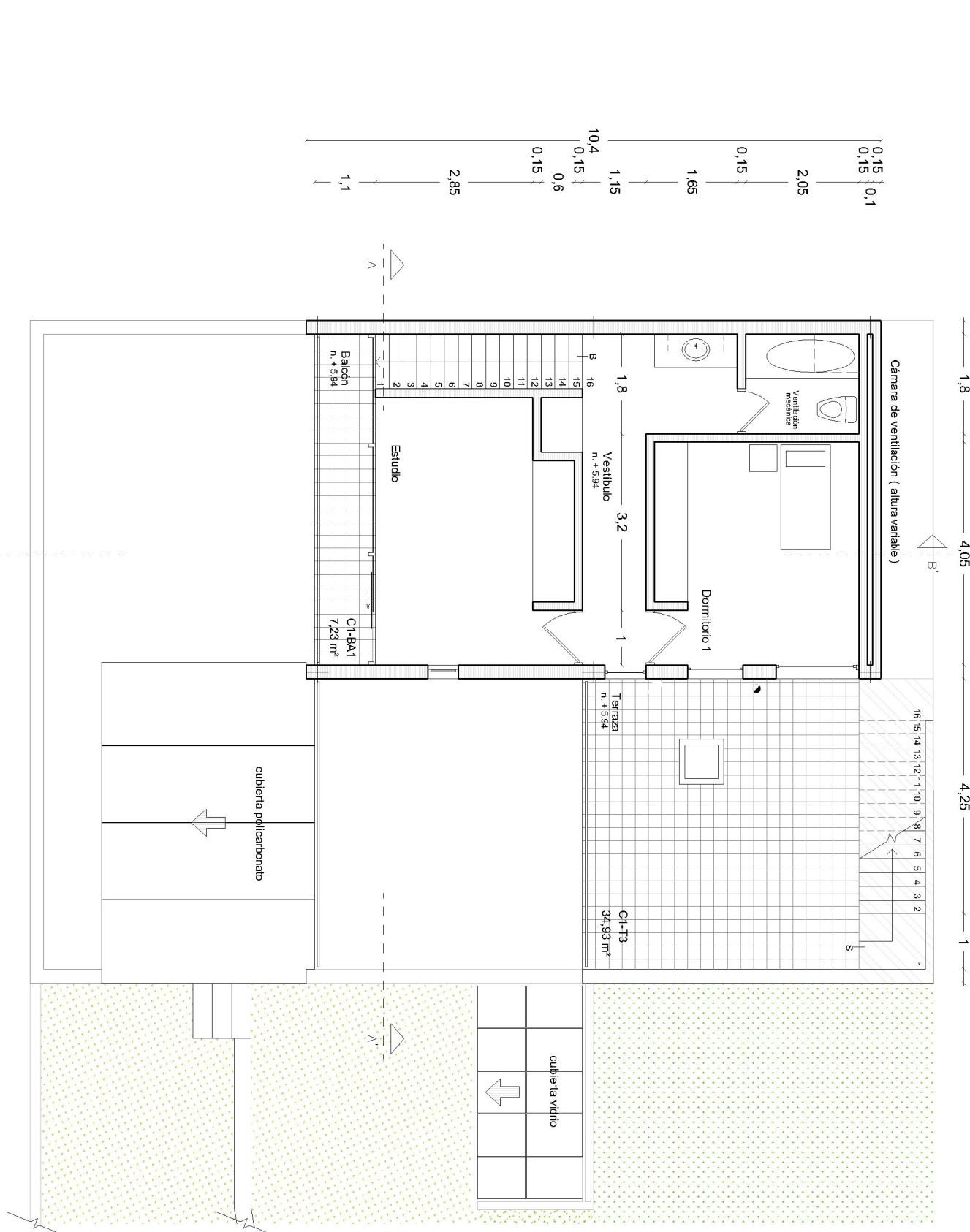
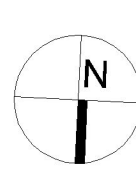

SEGUNDA PLANTA ALTA
Esc. 1:100

* Áreas modificadas / ampliadas