

GUAPULO - LOMA
MODIFICATORIOS Y AMPLIATORIOS

PROPIETARIOS Y APODERADOS

Sr. Handel Guayasamin Crespo C.I. 170300341 - 6 Sr. Igor Guayasamin Crespo C.I. 170382395 - 2

UBICACION

Camino de Orellana S/N - Guápulo / Itchimbia
Administración Zonal Centro (Manuela Sáenz)
Número de predio 530987 Clave catastral 10407 04 015 000 000 000
RMI N° 73/350 de 2021 - 01 - 29
Zonificación A8 (A605 - 35) / H2 (D203H - 70)

PROYECTO ARQUITECTÓNICO

Handel Guayasamin C., Arq.
CAE P887 / AM 1402 SENESCOT 1005-08-851487
Santiago Cuena B. Arq.
CAE P5768 / AM 7302 SENESCOT 1027-04-545091
COLABORACION: Rolando González Vargas, Arq.



CONSULTOR

CONTIENE
CASA 5 (C5)
PLANTA SUBSUELO
PLANTA BAJA
PRIMERA PLANTA ALTA
SEGUNDA PLANTA ALTA

ESCALA INDICADA
FECHA JUNIO 2021

CONFORME
AR
JUNIO DE
12 15

SELLOS MUNICIPALES

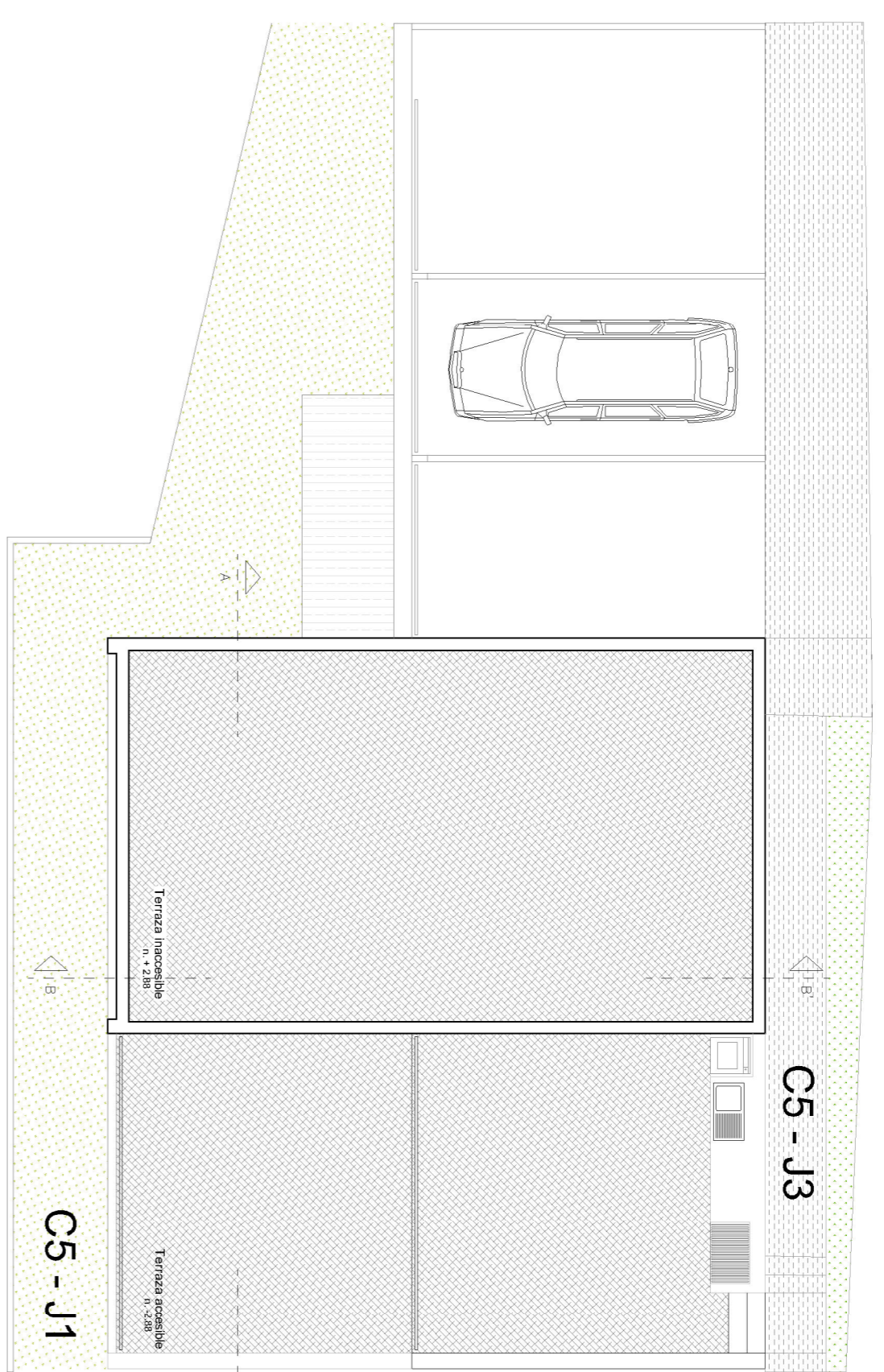

PLANTA DE CUBIERTAS
Esc. 1:100

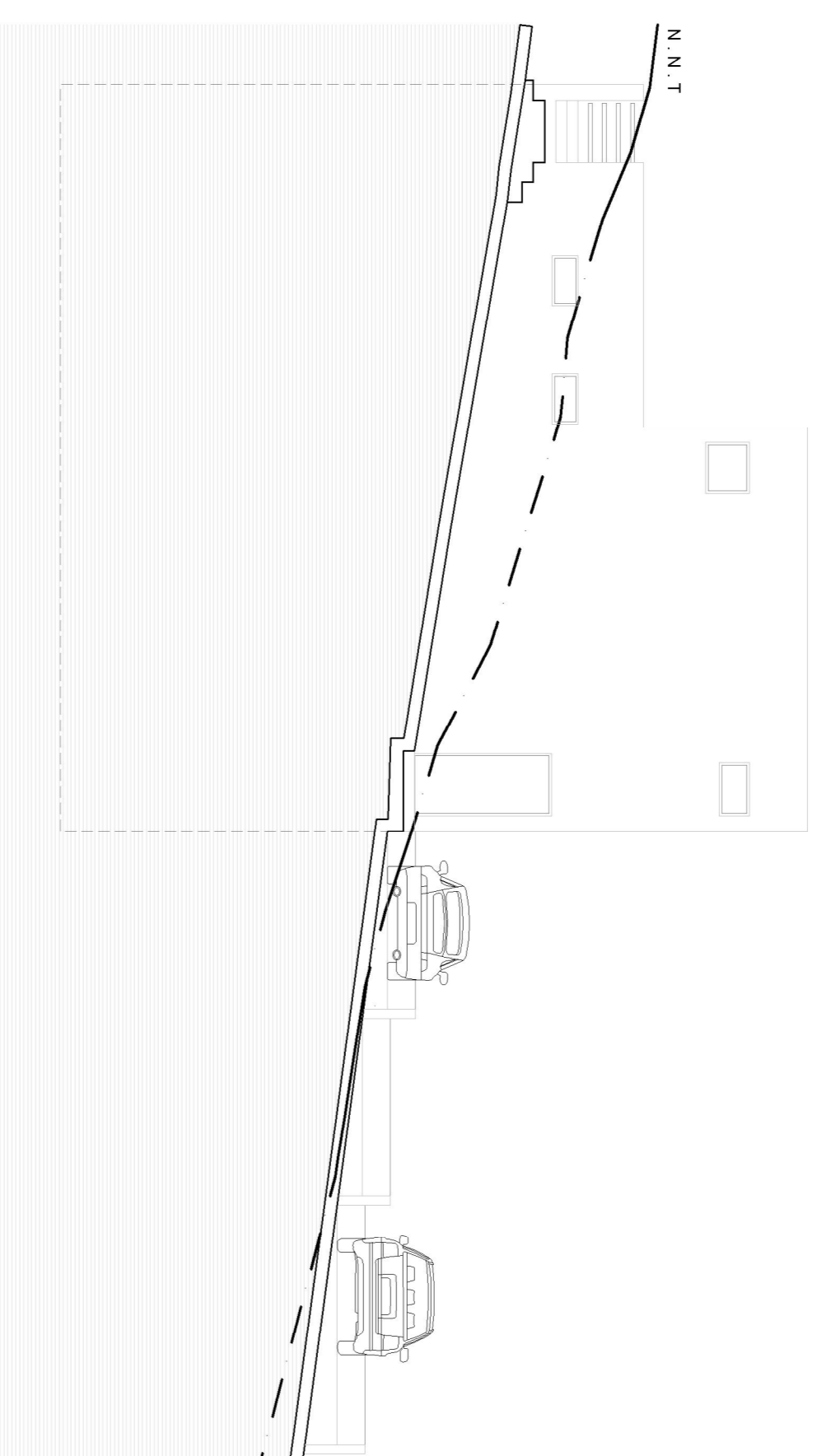

FACHADA OESTE
Esc. 1:100

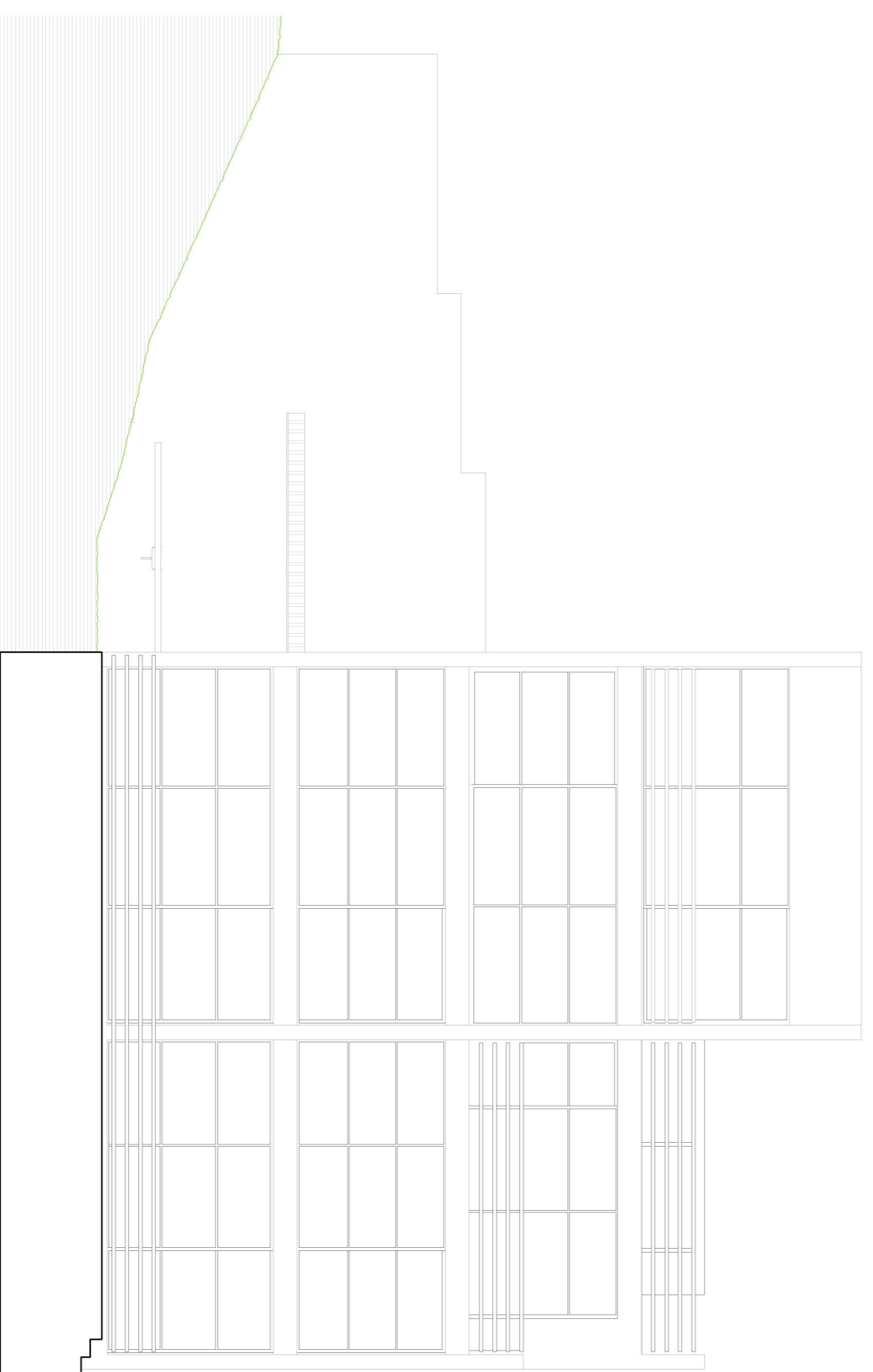

FACHADA ESTE
Esc. 1:100

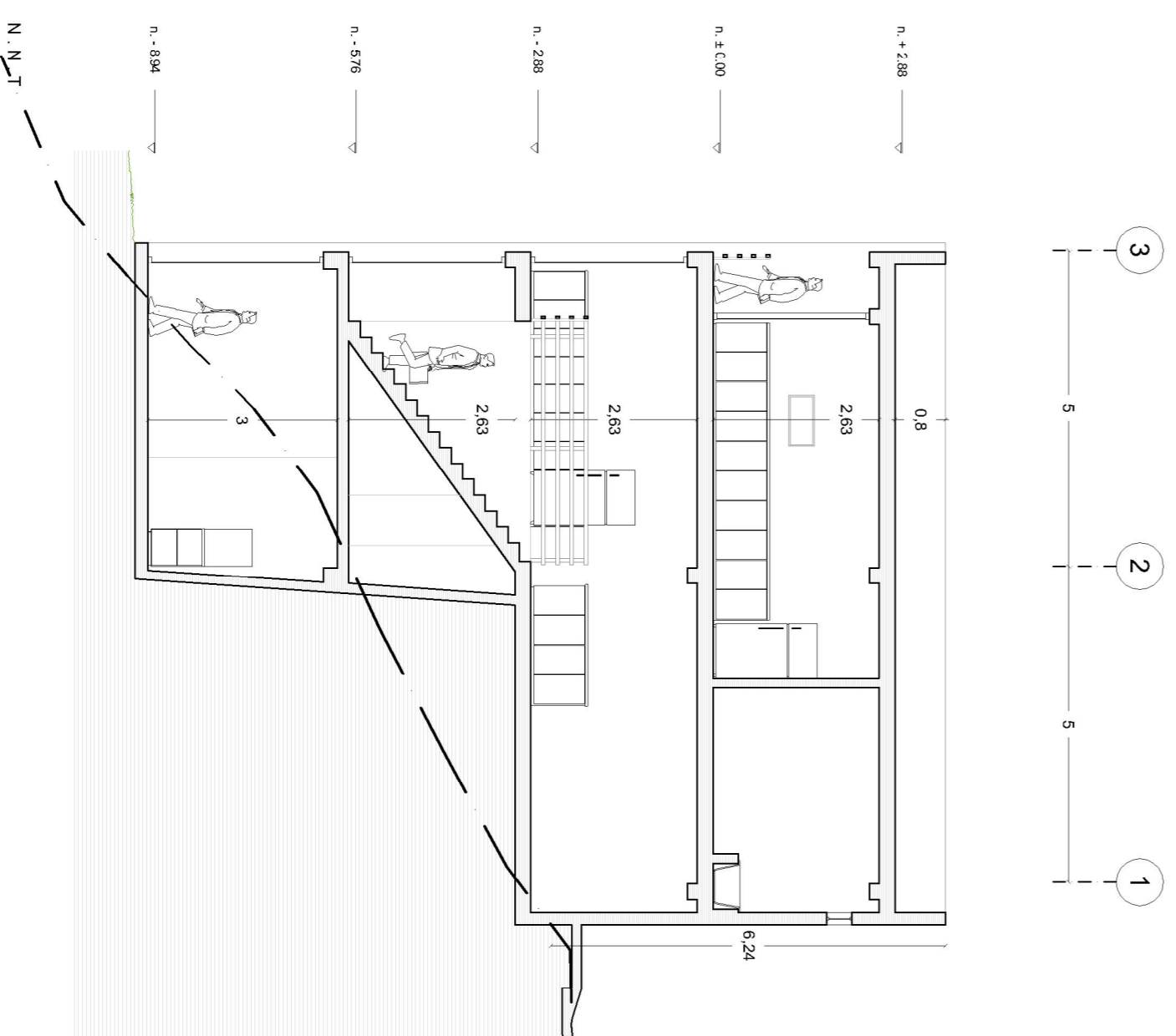

CORTE B - B'
Esc. 1:100

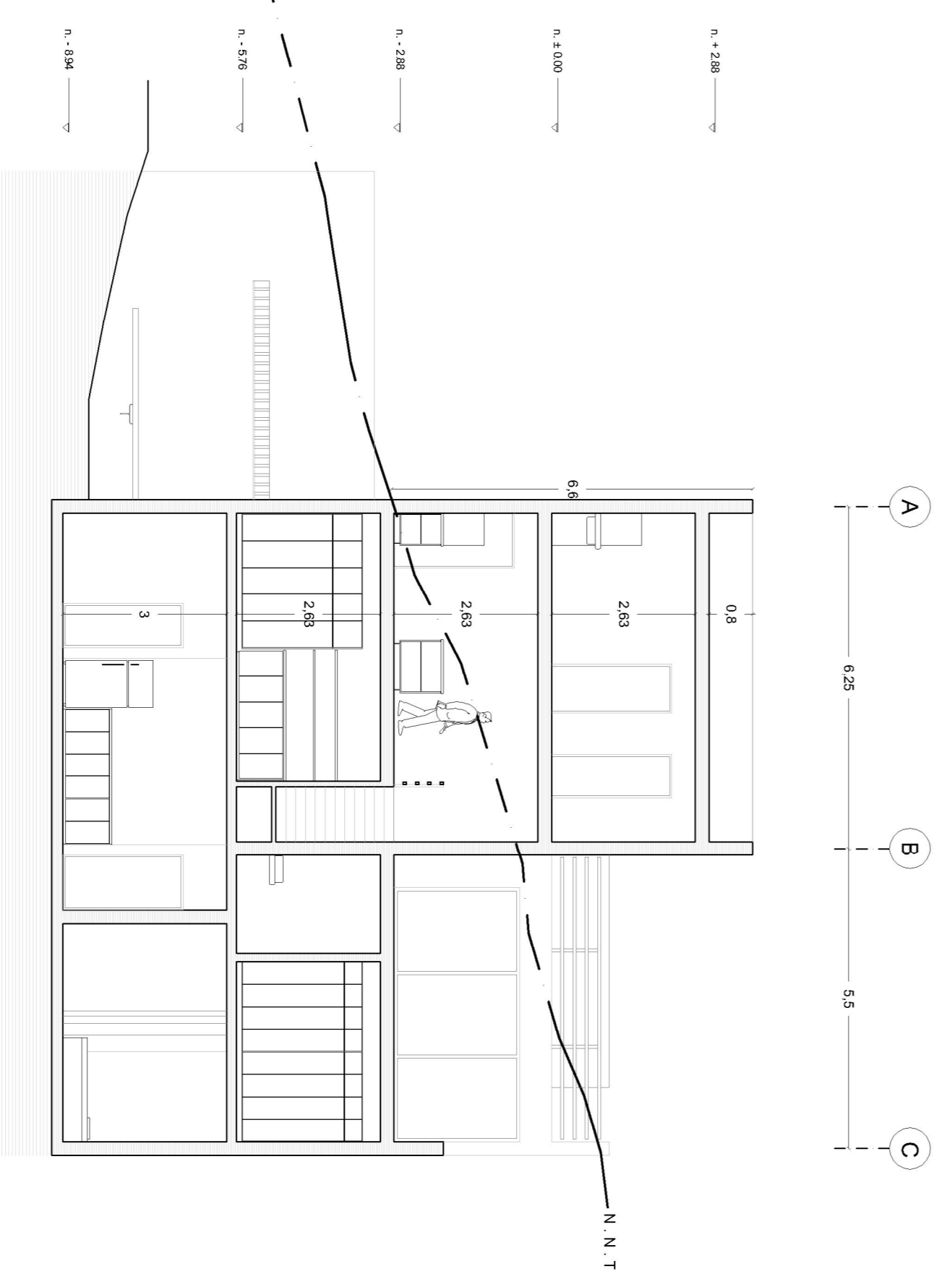

CORTE A - A'
Esc. 1:100