

GUÁPULO - LOMA

PROPIETARIO: *[Signature]*
 Arq. Handel Guayasamín C. C.I. 170300341 - 6

UBICACION:
 Guápulo - Camino de Orellana S/N
 Número de predio 530987 Clave catastral 104070401500000000
 IRM 141327 3 de abril 2007 Administración Zonal Centro
 Zonificación A8 (A603 - 35) / H2 (D203H - 70)
 Parroquia Ilichimbia

CONTIENE:
LOSA Y VIGAS NIVEL 7.10 y 7.20

DISEÑO ESTRUCTURAL:
 ING. DIEGO ROBALINO F.
 REG. 17.01.678
 FECHA: JULIO DEL 2007

ESCALAS:
 INDICADAS
E1 5

SELLOS MUNICIPALES

QUITO Registro de Planos
 PROPIETARIO: *[Signature]*
 NUMERO: *[Handwritten]*
 FECHA: *[Handwritten]*
 ADMINISTRACION ZONAL: *[Handwritten]*
 Se registra el plano arquitectónico de acuerdo a la Ordenanza de Biotecnología de la Gestión y el Control Urbano/Territorial No. 144, esto NO significa Título Legal alguno que pueda hacerse valer contra terceros ni que vaya en su perjuicio. Cópula en un plazo de dos años a partir de la presente fecha.

[Handwritten] 17 JUN 2007

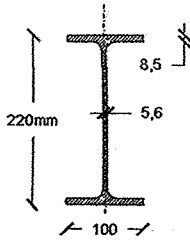

VIGA IPE 220
Esc. 1:10

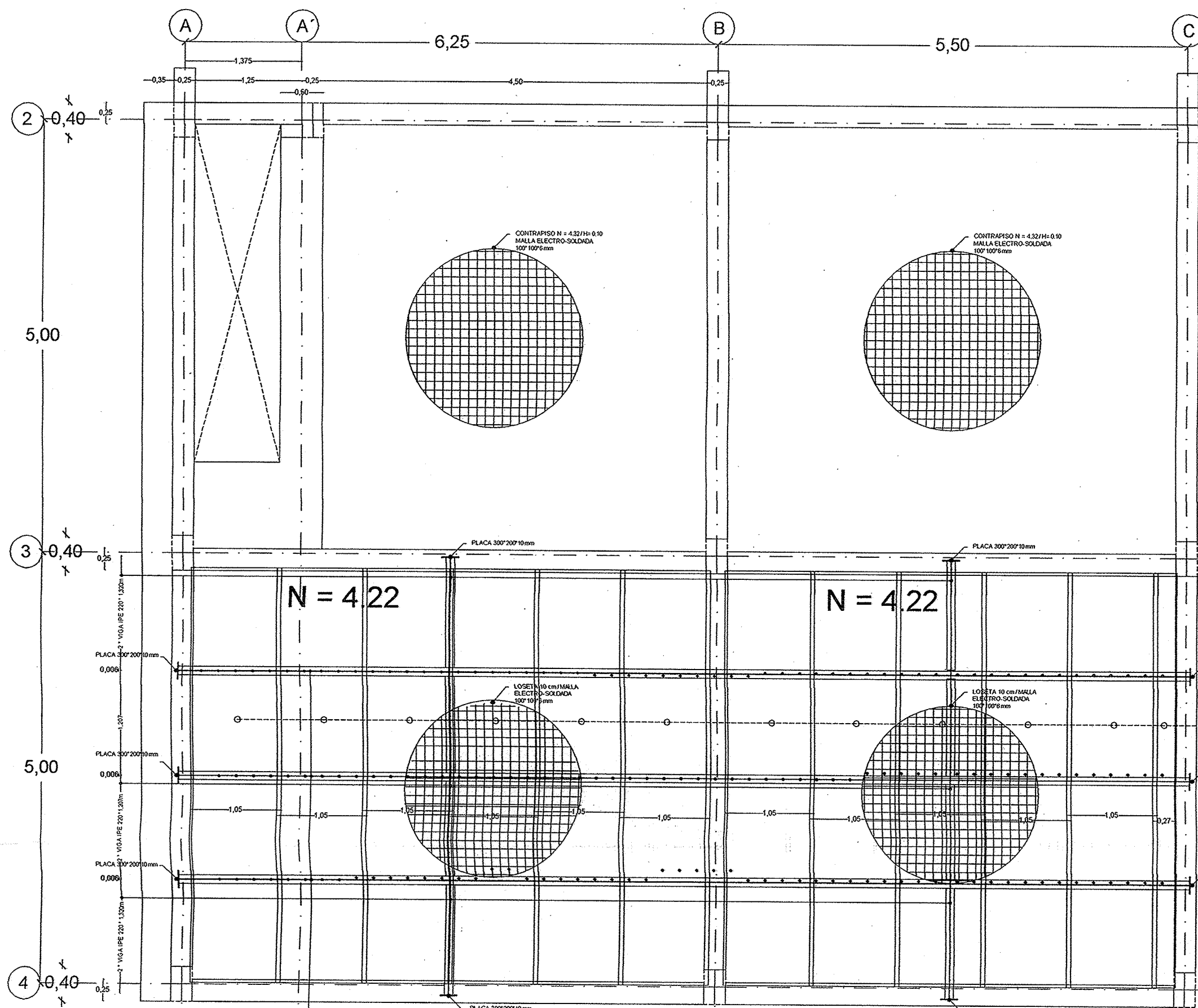

LOSA N = 4.22
Esc. 1:50

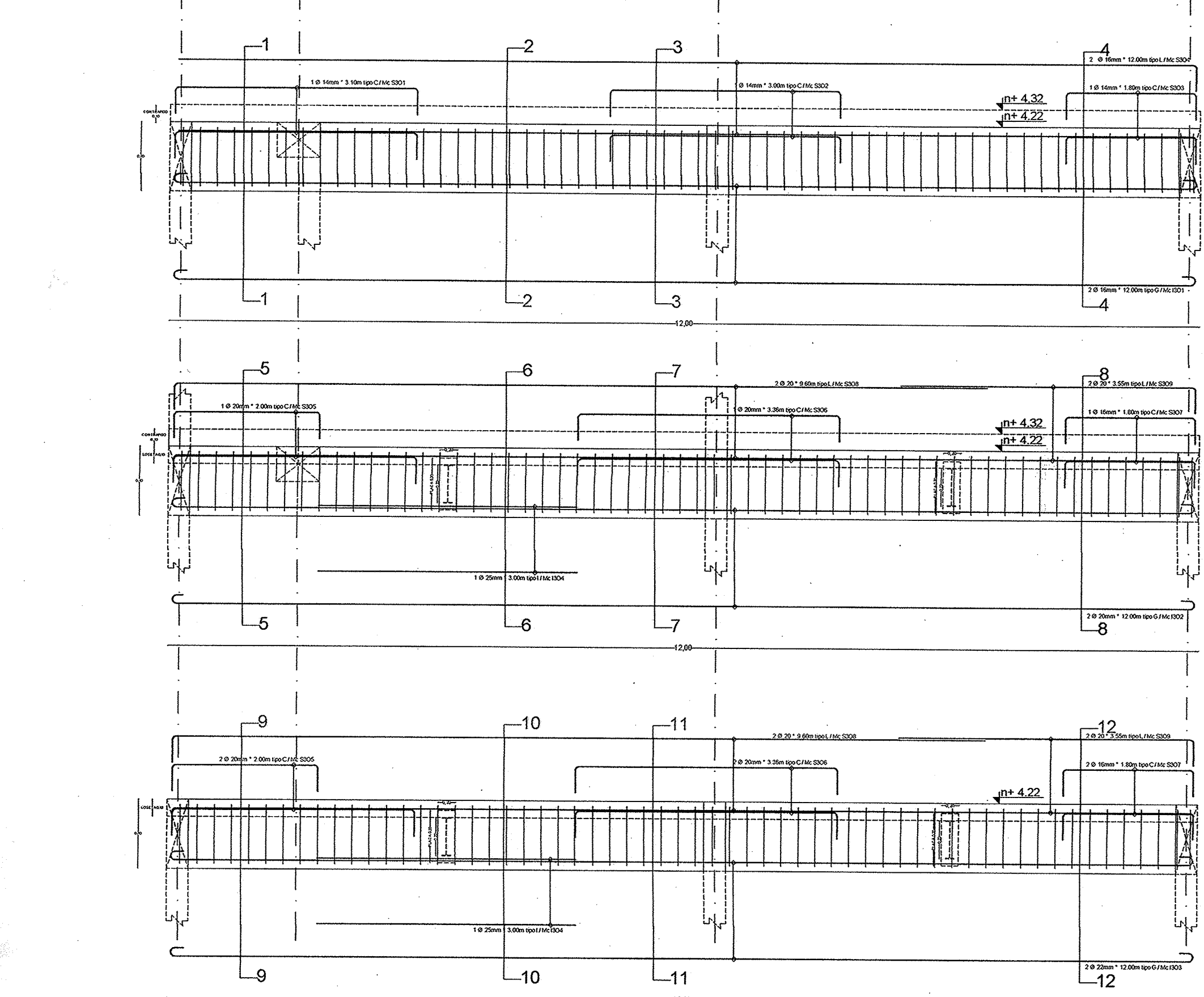
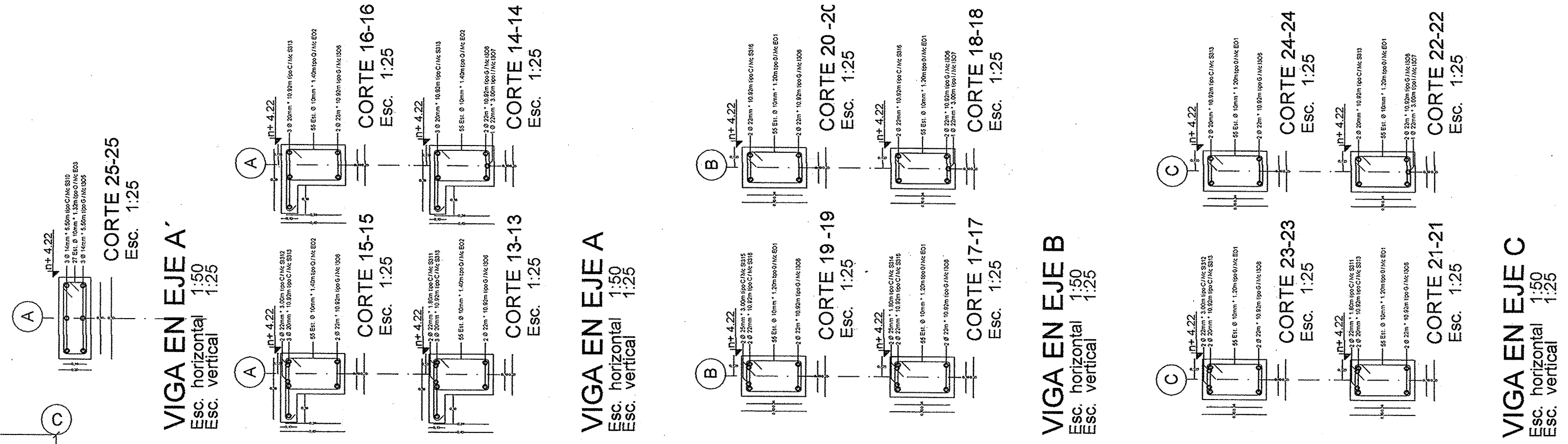

VIGA EN EJE 2
Esc. horizontal 1:50
Esc. vertical 1:25

VIGA EN EJE 3
Esc. horizontal 1:50
Esc. vertical 1:25

VIGA EN EJE 4
Esc. horizontal 1:50
Esc. vertical 1:25

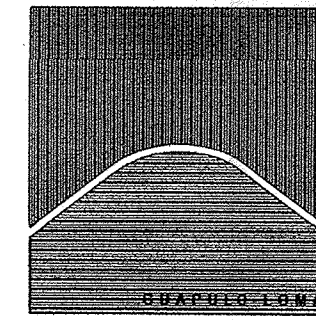
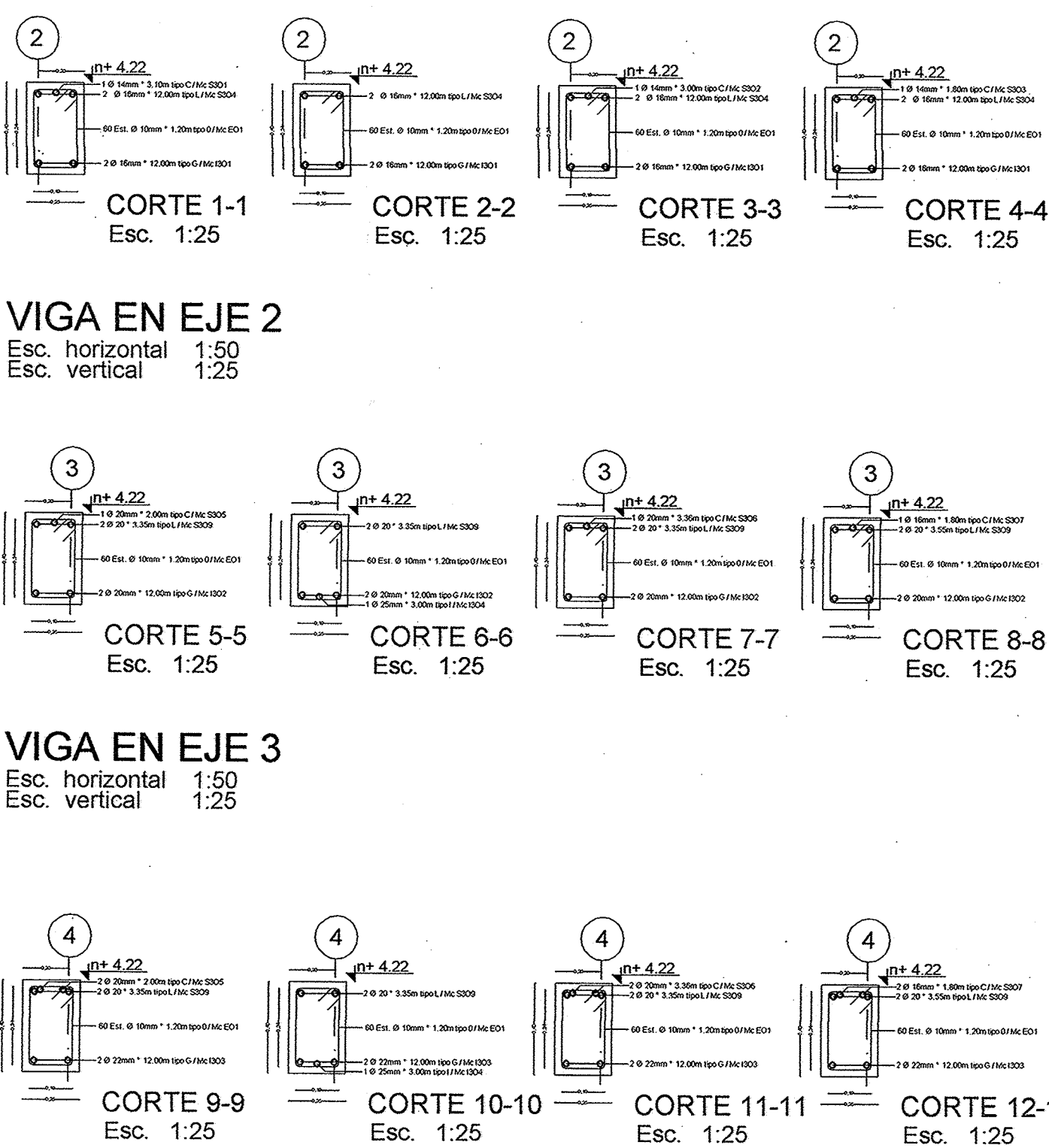

GUÁPULO - LOMA

PROPIETARIO

Arq. Haniel Guayasamin C.

C.I. 170300341-6

UBICACION

Guápulo - Camino de Orellana S/N
Número de predio 530987 Clave catastral 104070401500000000
IRM 1413:27 3 de abril 2007 Administración Zonal Centro
Zonificación AB (A603 - 35) / H2 (D203H - 70)
Parroquia Ilichimbia

CONTIENE:

LOSA Y VIGAS NIVEL 4.22

DISENO ESTRUCTURAL

ING. DIEGO ROBALINO F.
REG. 17.01.87/B

FECHA JULIO DEL 2007

ESCALAS:
INDICADAS

E2 5

SELLOS MUNICIPALES

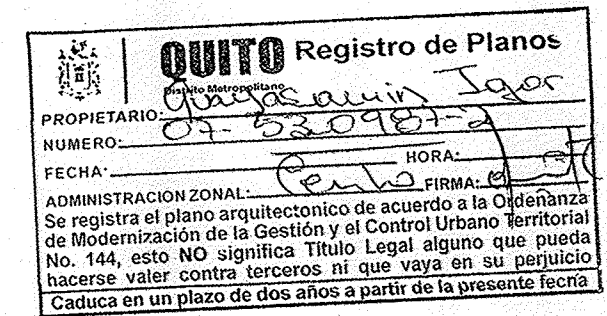

DESAPACHADO 17 JULIO 2007

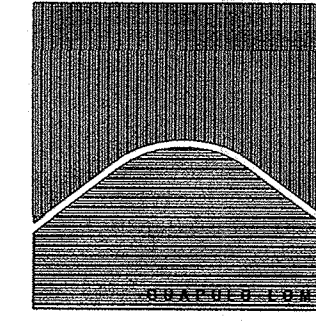

GUÁPULO - LOMA

PROPIETARIO
Arq. Haniel Guayasamin C.

C.I. 170300341 - 6

UBICACION

Guápulo - Camino de Orellana SIN
Número de predio 530987 Clave catastral 104070401500000000
IRM 141327 3 de abril 2007 Administración Zonal Centro
Zonificación A8 (A603 - 35) / H2 (D203H - 70)
Parroquia Itchimbia

CONTIENE:
LOSA Y VIGAS NIVEL 7.10 y 7.20

DISEÑO ESTRUCTURAL

ING. DIEGO ROBALINO F.
REG. 17.01.678

FECHA JULIO DEL 2007

ESCALAS:
INDICADAS

E3 5

SELLOS MUNICIPALES

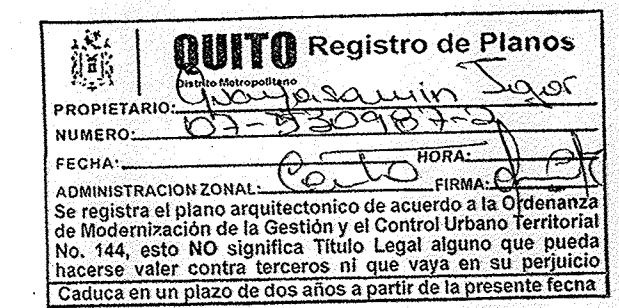

DESPACHADO 17 AGO 2007

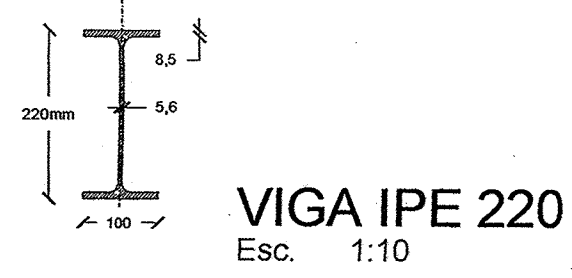

VIGA IPE 220
Esc. 1:10

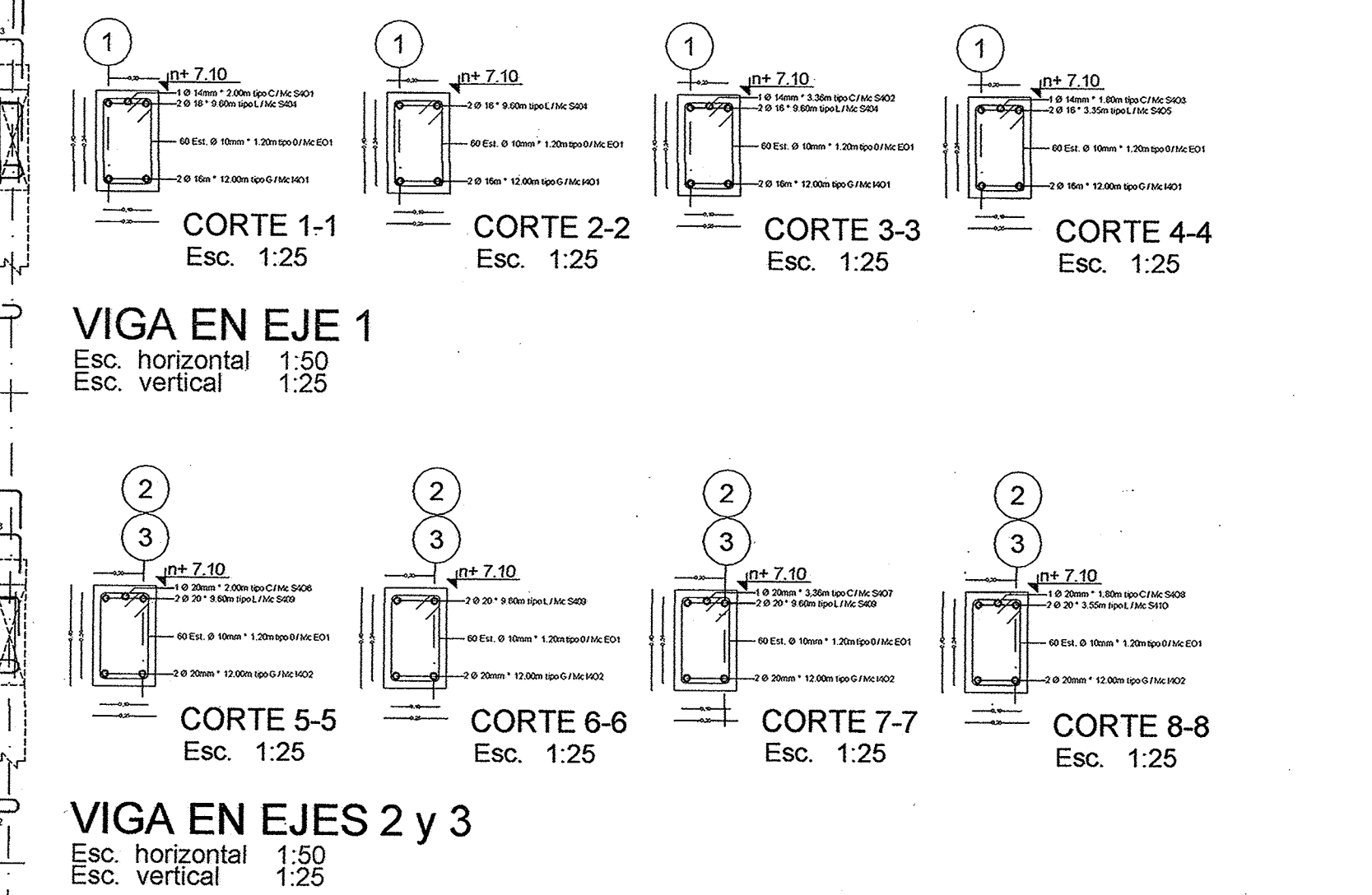
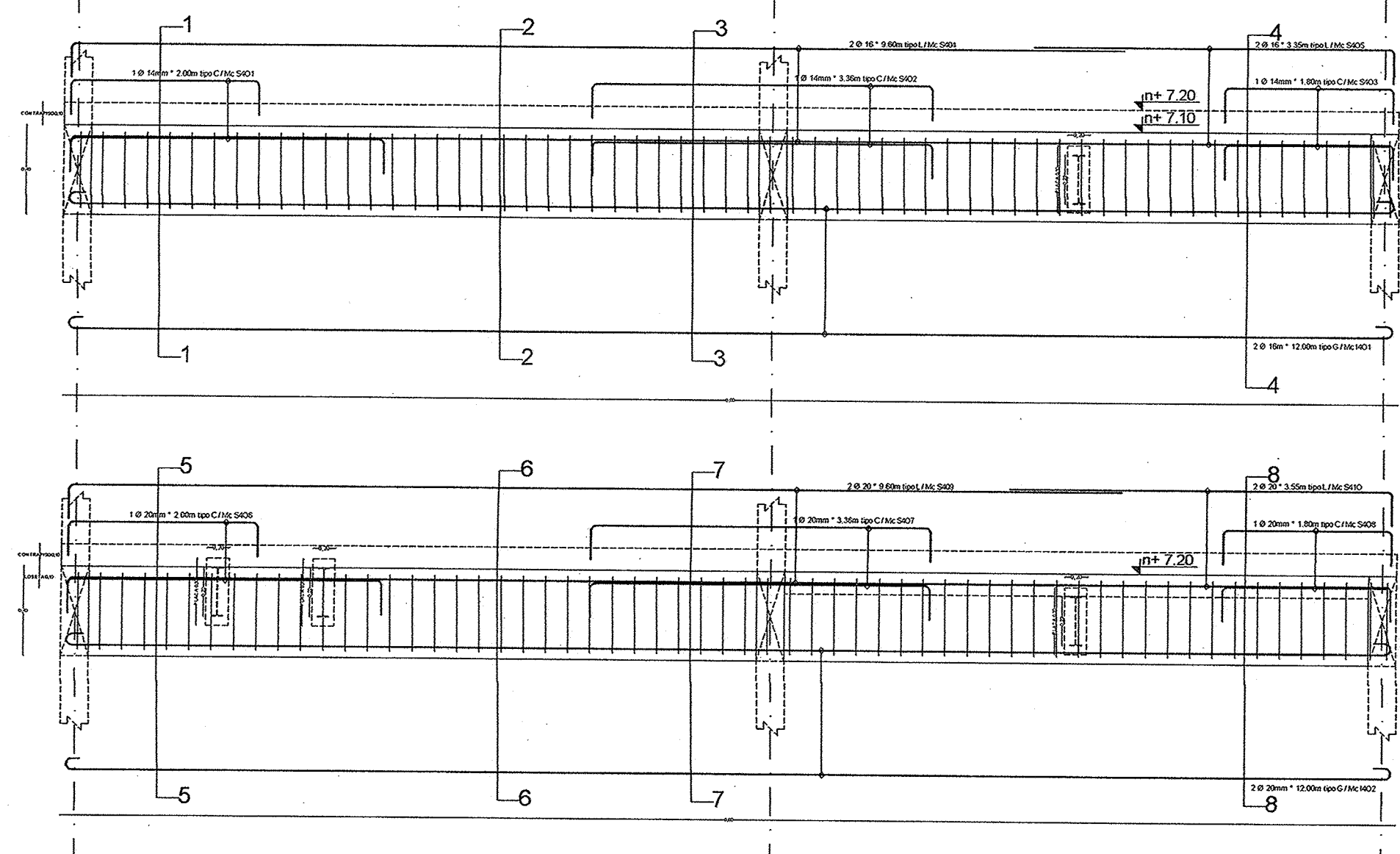
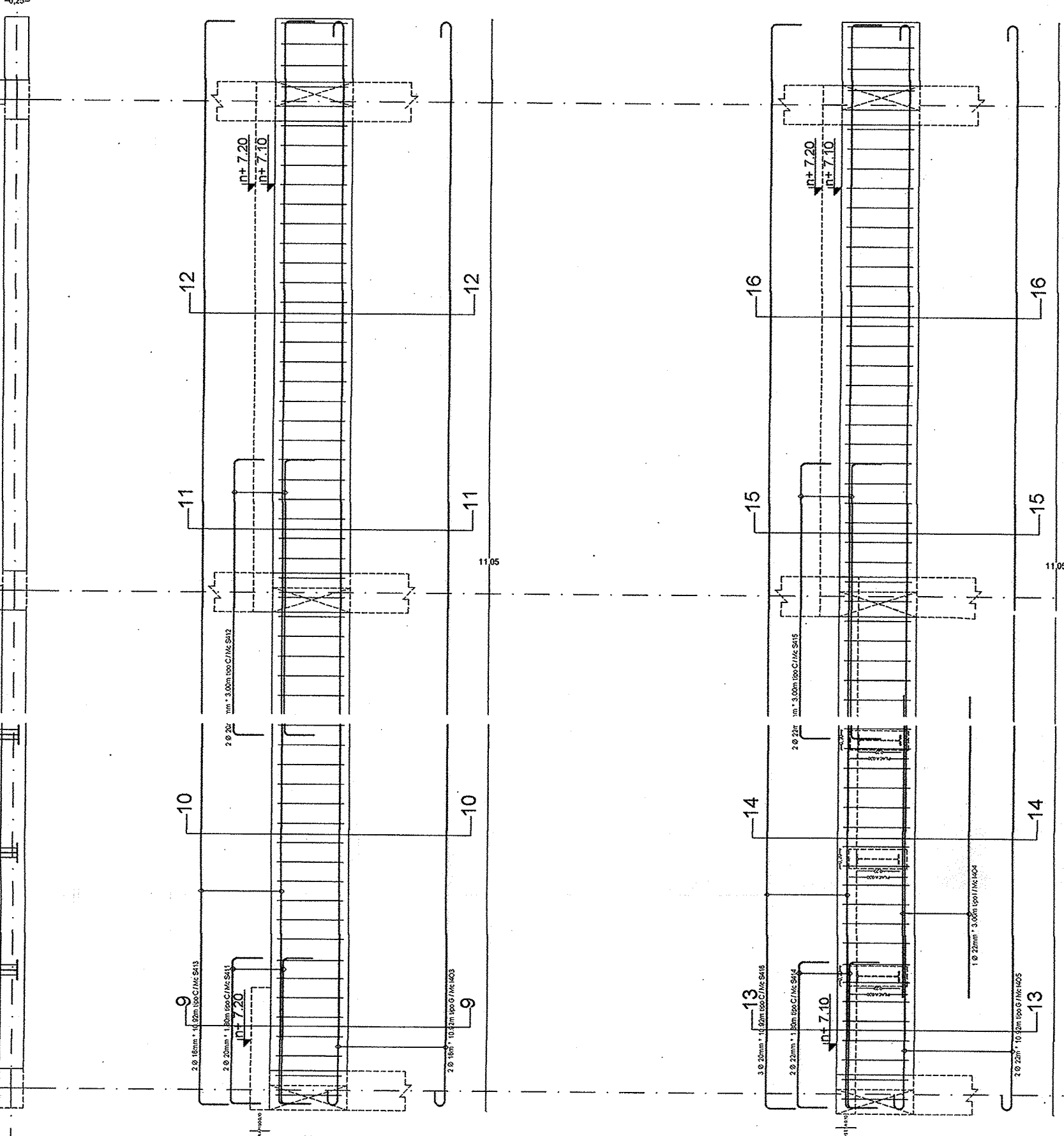
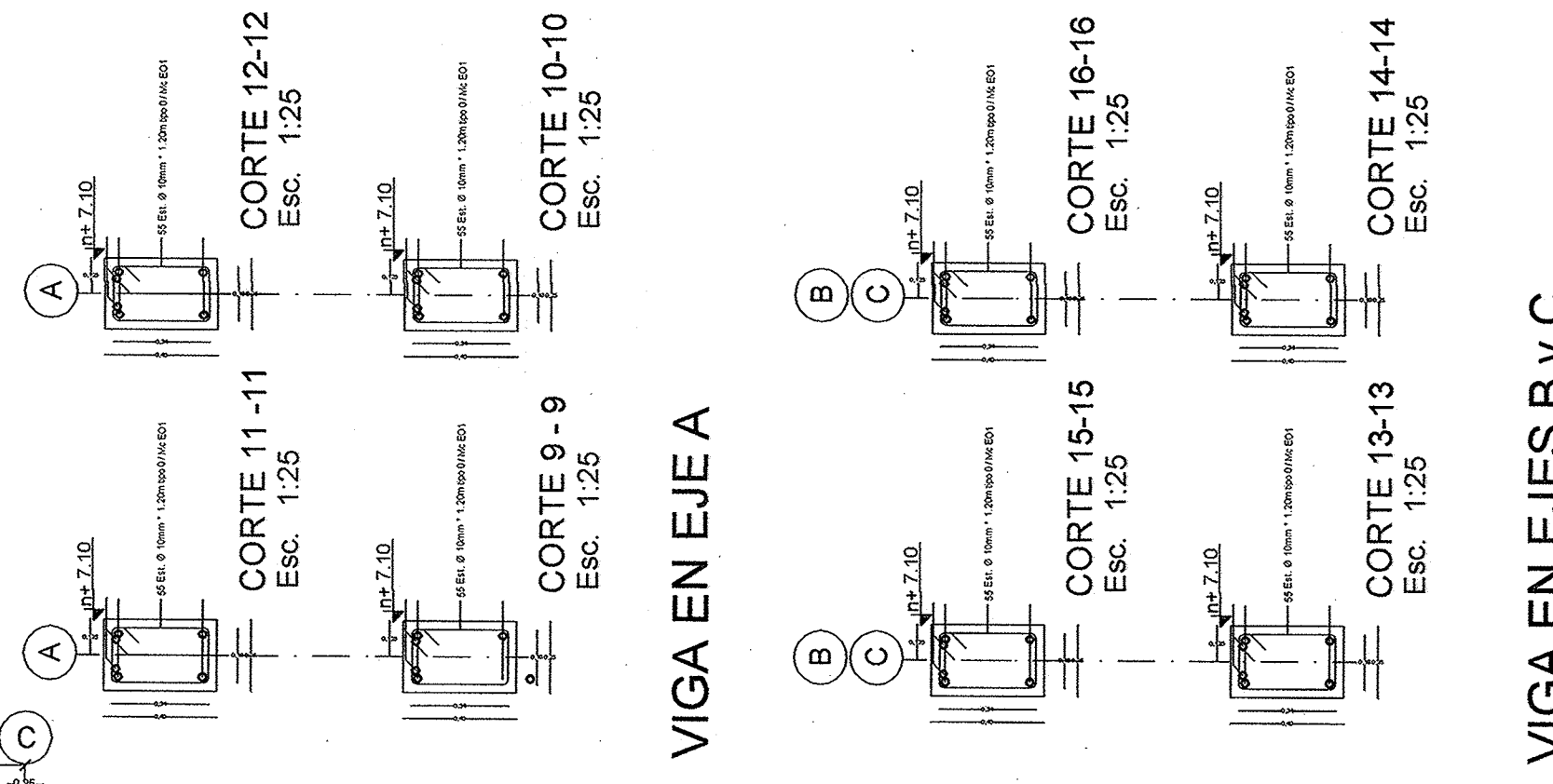
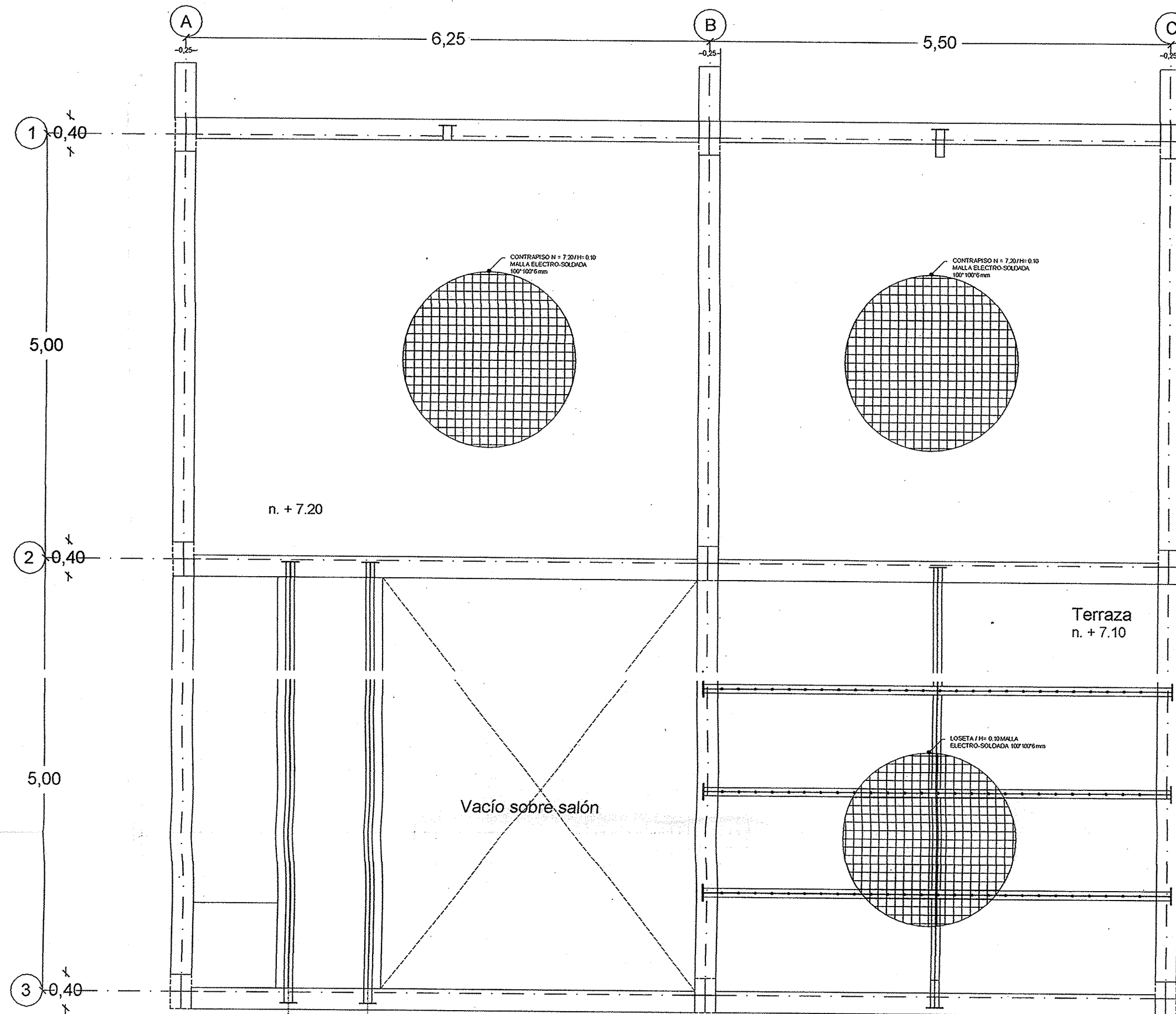

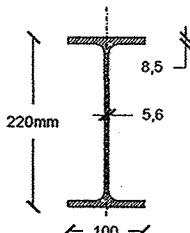

VIGA IPE 220
Esc. 1:10

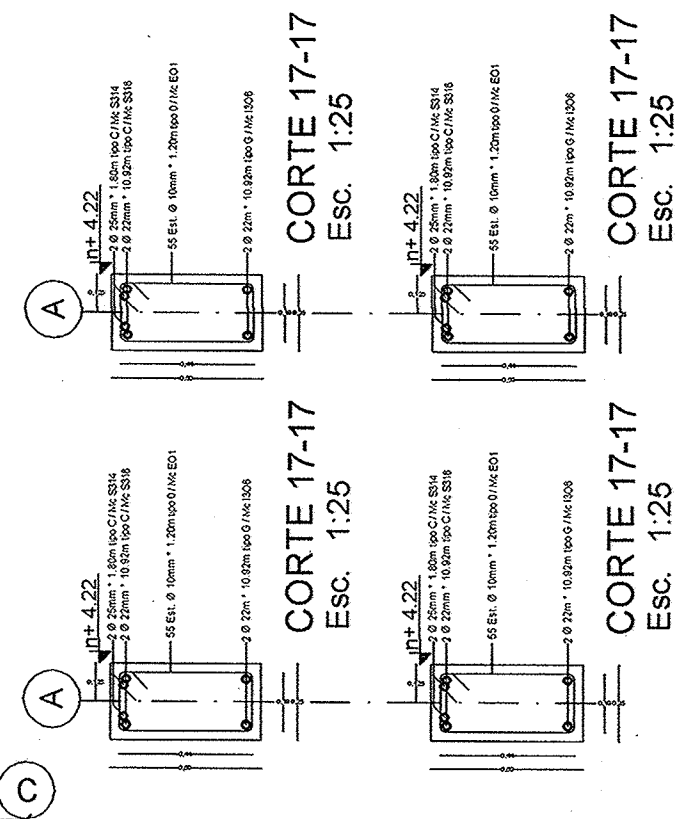
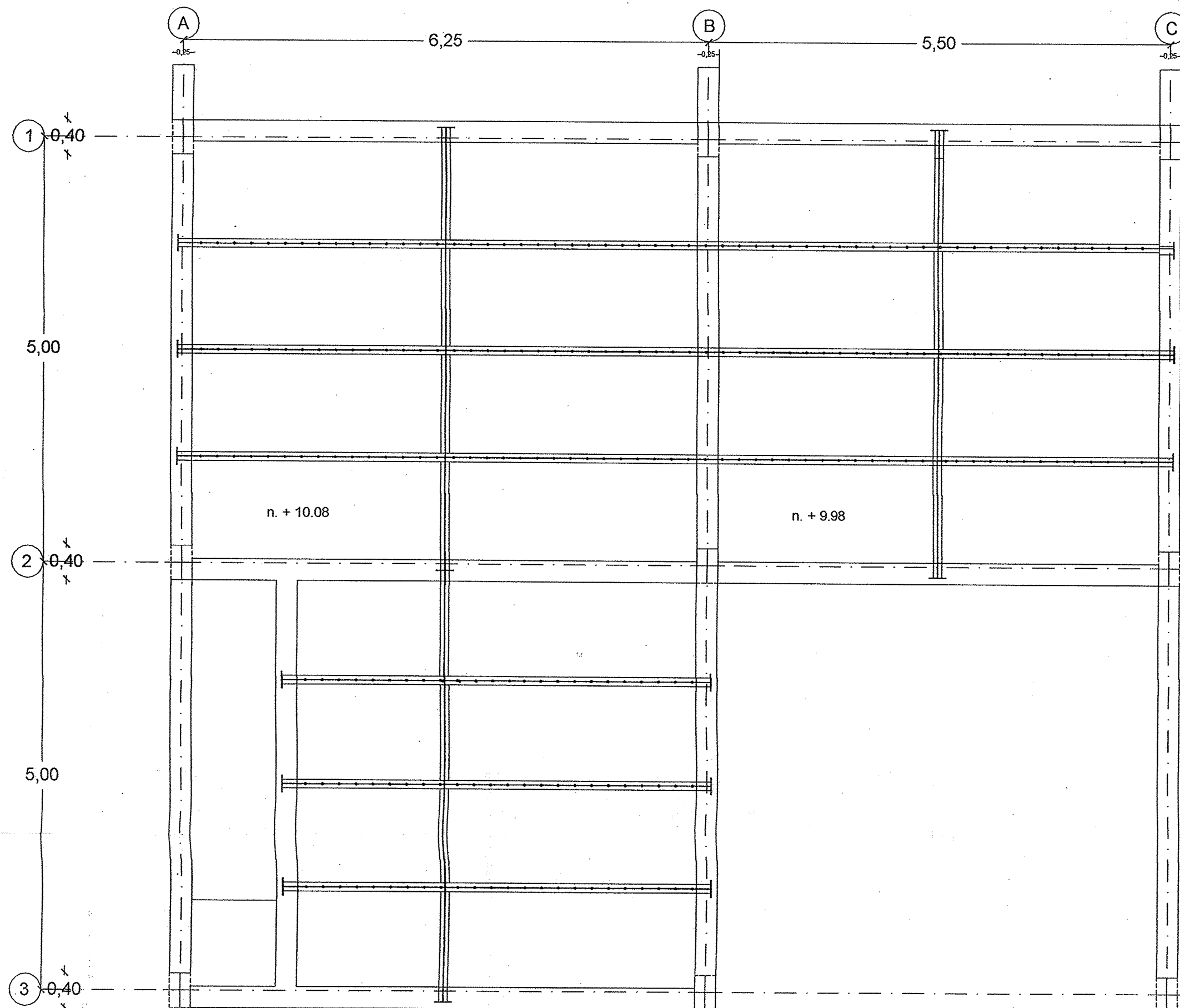

VIGA EN EJE A

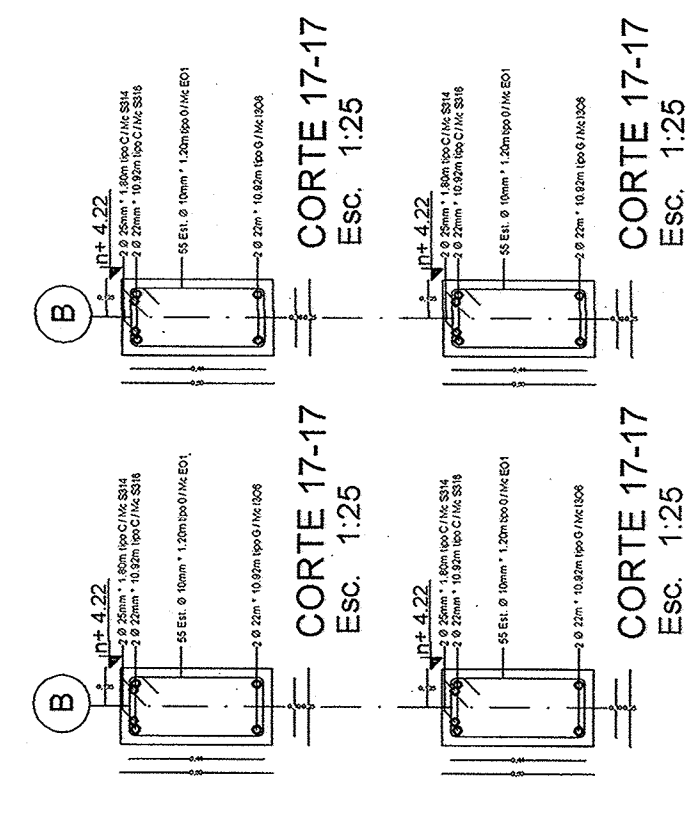

VIGA EN EJE B

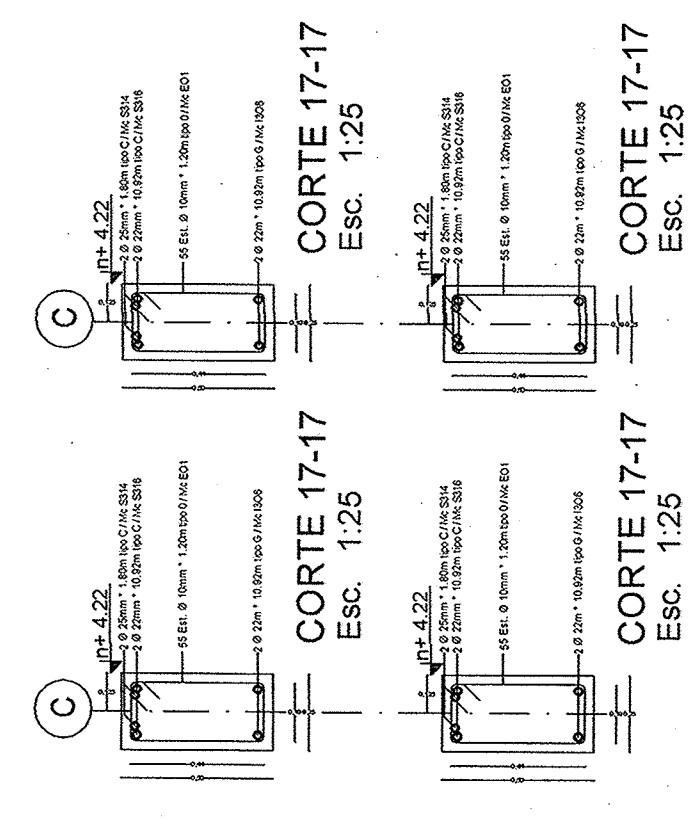

VIGA EN EJE C

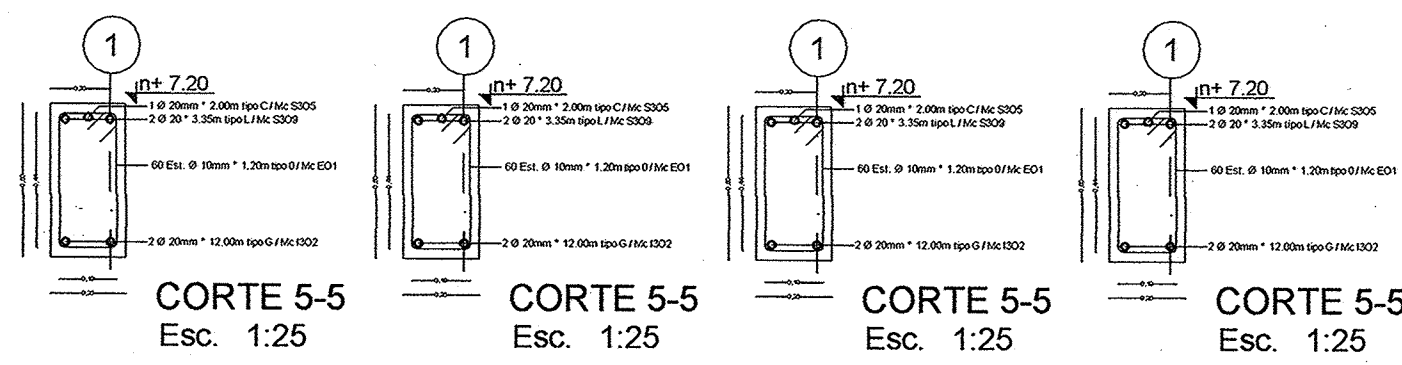
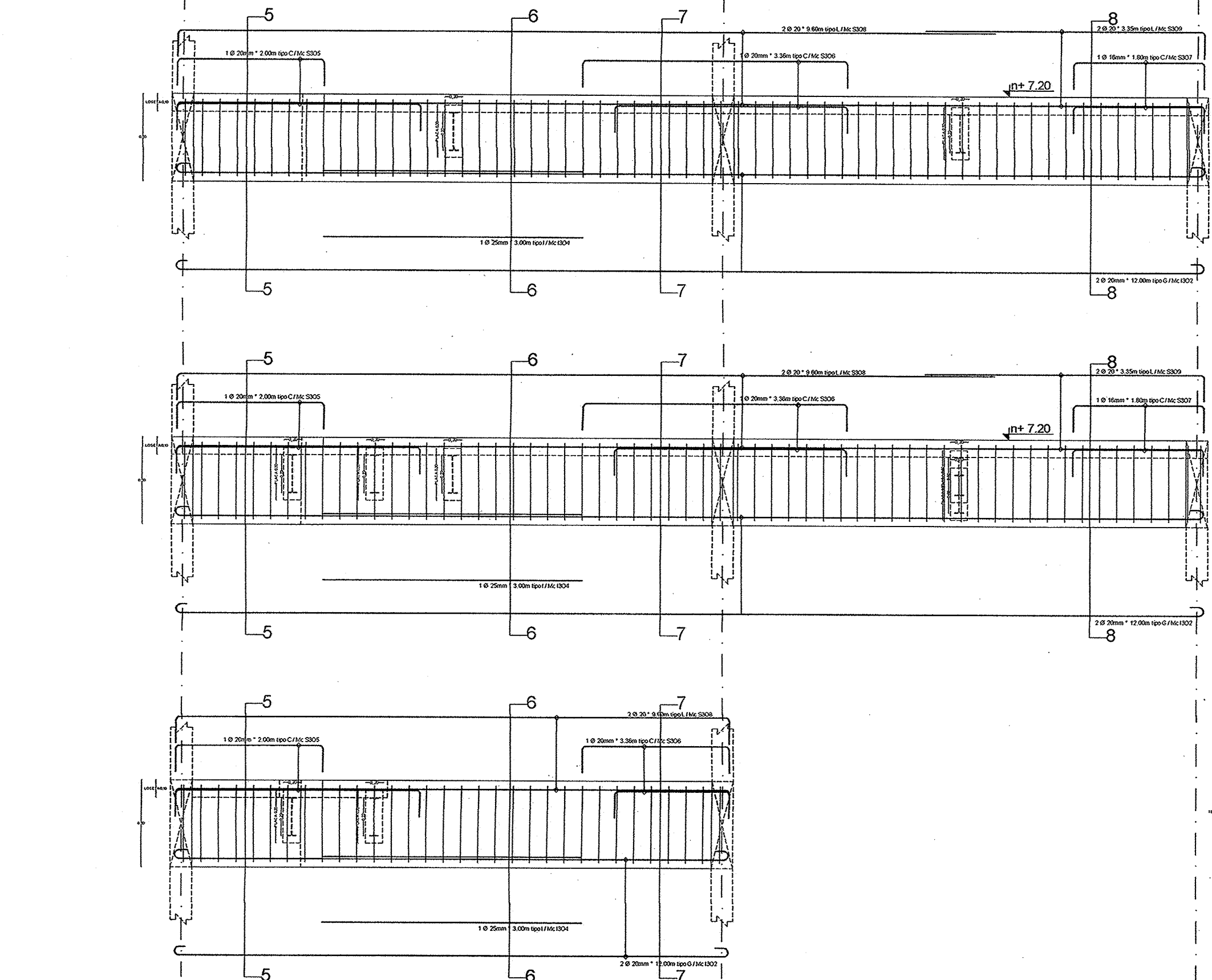

VIGA EN EJE 1
Esc. horizontal 1:50
Esc. vertical 1:25

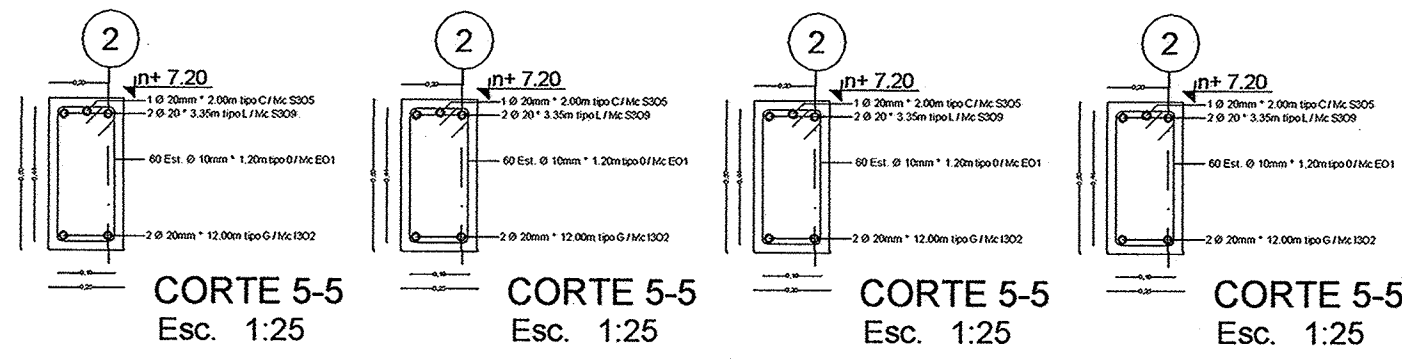

VIGA EN EJE 2
Esc. horizontal 1:50
Esc. vertical 1:25

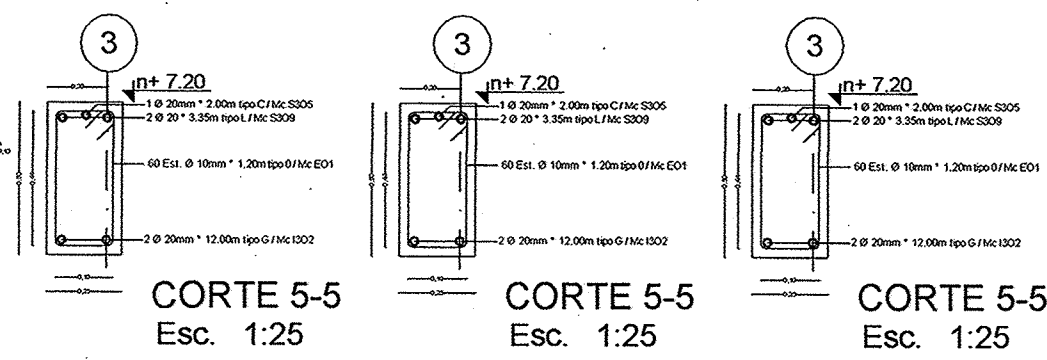

VIGA EN EJE 3
Esc. horizontal 1:50
Esc. vertical 1:25

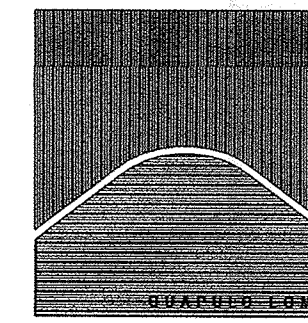

GUÁPULO - LOMA

PROPIETARIO
Arq. Hahdel Gupíasamin C.

C.I. 170300341 - 6

UBICACION

Guápulo - Camino de Orellana S/N
Número de predio 530987 Clave catastral 104070401500000000
IRM 141327 3 de abril 2007 Administración Zonal Centro
Zonificación AB (A603 - 35) / HZ (D203H - 70)
Parroquia Itchimbia

CONTIENE:
LOSA Y VIGAS NIVEL 7.10 y 7.20

DISÑO ESTRUCTURAL:
ING. DIEGO ROBALINO F.
REG. 17.01.678
FECHA JULIO DEL 2007

ESCALAS:
INDICADAS

E4 5

SELLOS MUNICIPALES

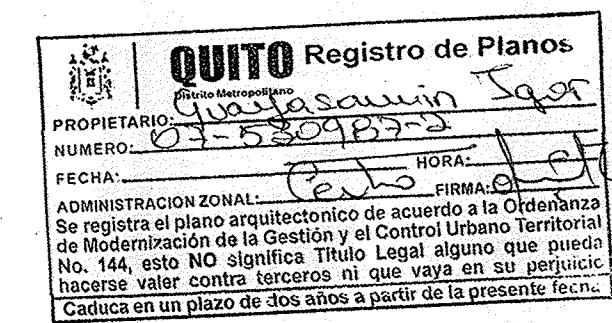

DESPACHADO 17 AGO 2007

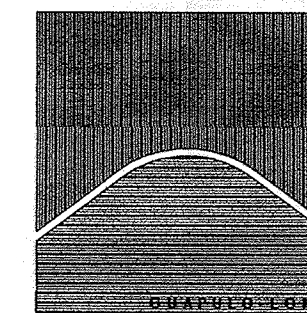

GUÁPULO - LOMA

PROPIETARIO
Arq. Haniel Guayasamin C.

C.I. 170300341 - 6

UBICACION

Guápulo - Camino de Orellana S/N
Número de predio 530987 Clave catastral 104070401500000000
IRM 191527 3 de abril 2007 Administración Zonal Centro
Zonificación A8 (A603 - 35) / H2 (D203H - 70)
Parroquia Itchimbia

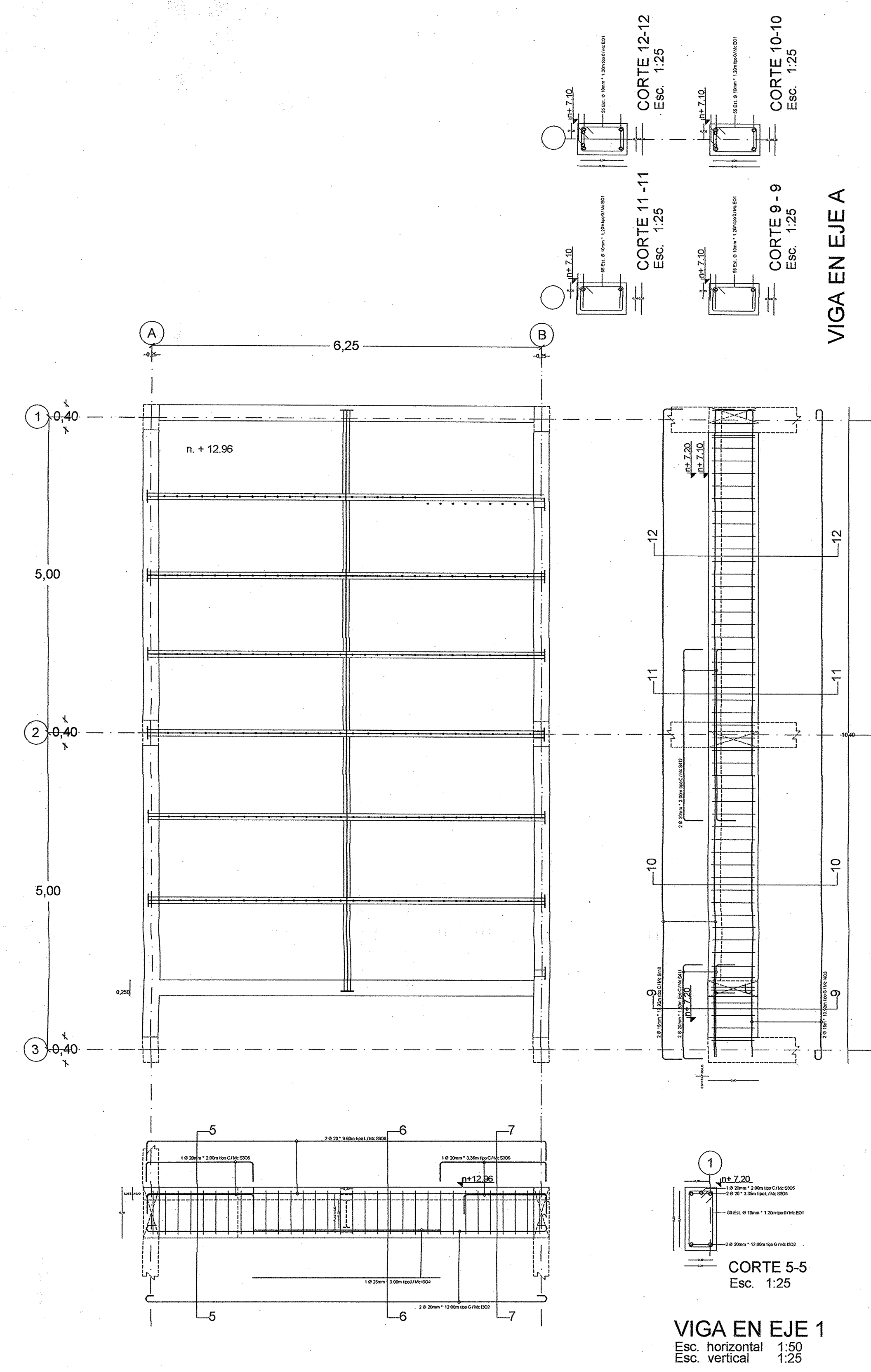

DISEÑO ESTRUCTURAL:

 ING. DIEGO ROBALINO F.
 REG. 17.01.878
 FECHA JULIO DEL 2007

ESCALAS:
 INDICADAS
E5 5

SELLOS MUNICIPALES

QUITO Registro de Planos
 PROPIETARIO: Guayasamin Haniel
 NUMERO: 01-050107-02
 FECHA: 17/07/2007
 ADMINISTRACION ZONAL: Centro
 Se registra el plano arquitectónico de acuerdo a la Ordenanza de Modernización de la Gestión y el Control Urbano Territorial No. 144, esto NO significa Título Legal alguno que pueda hacerse valer contra terceros ni que vaya en su perjuicio.
 Cítese en un plazo de diez días a partir de la presente fecha.

DESPATCHADO 17 AGO 2007