

PLANTA BAJA  
ESCALA 1/125  
ESTADO ACTUAL

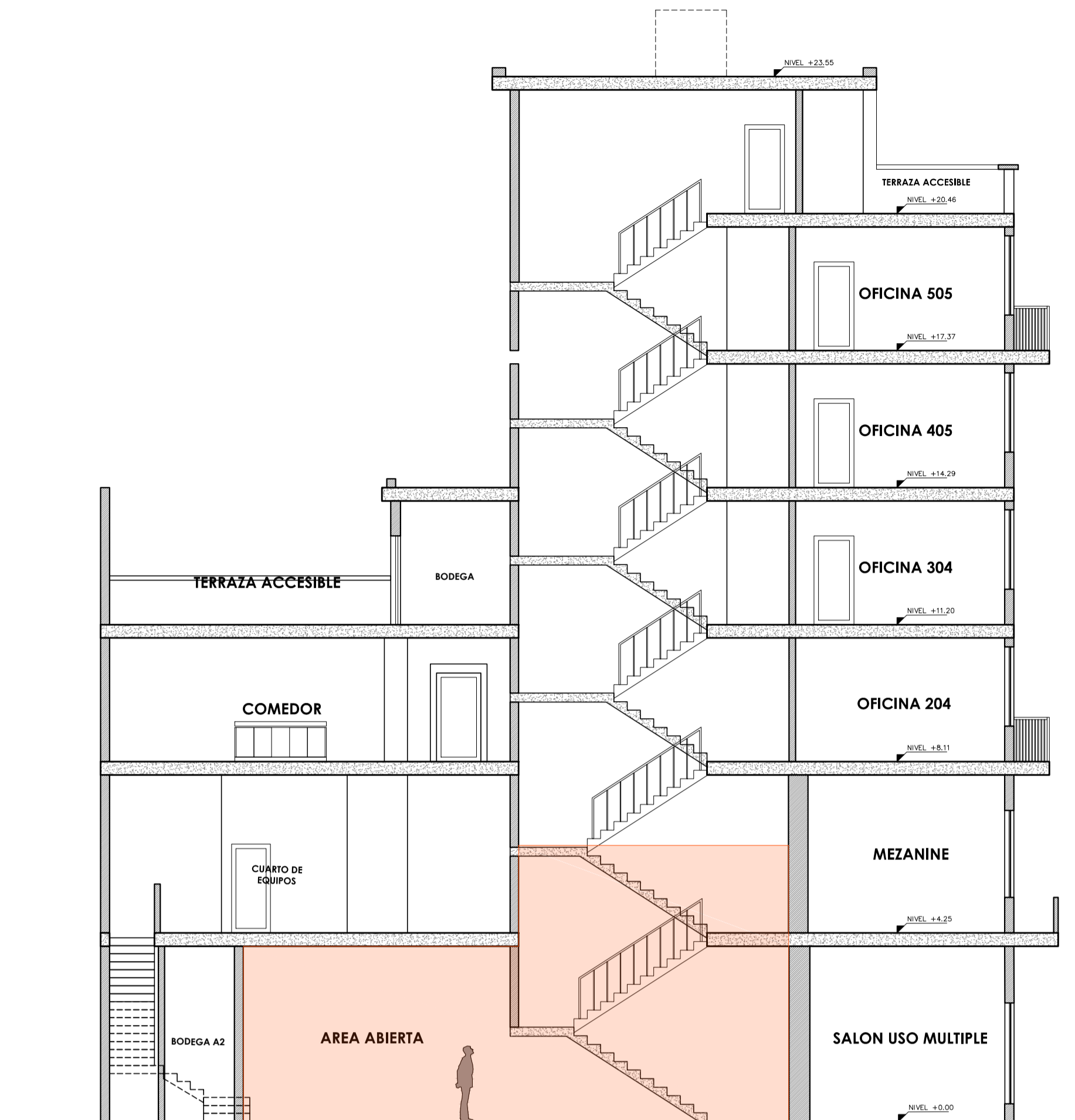

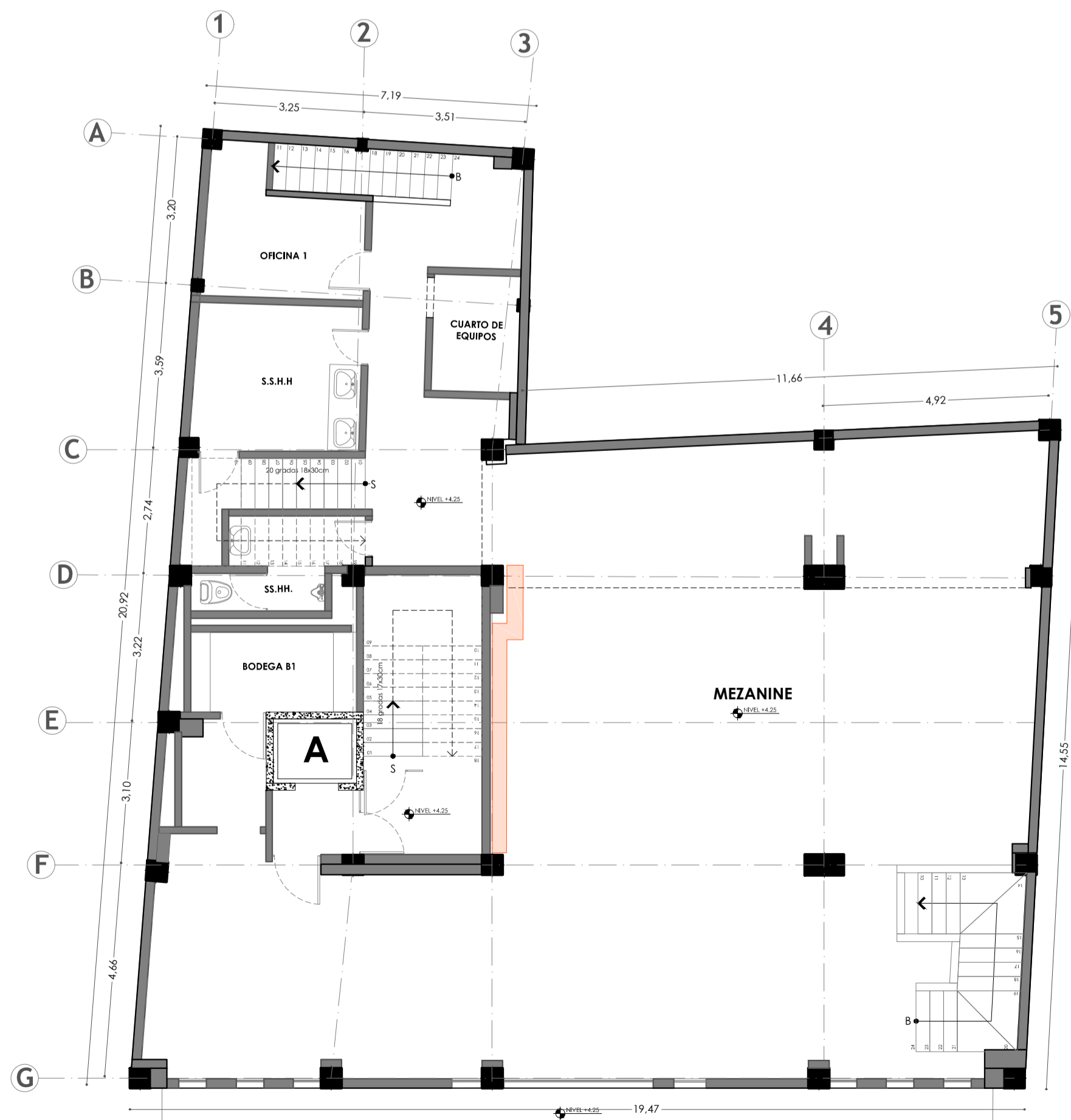

PLANTA PISO 5  
ESCALA 1/125

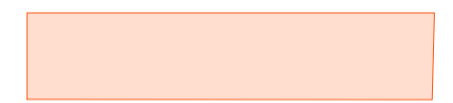

PLANTA PISO 1  
ESCALA 1/125  
ESTADO ACTUAL

PATOLOGÍA / HUMEDAD EN PAREDES





**Daquilema**  
Cooperativa de Ahorro y Crédito

EDIFICIO COAC FERNANDO DAQUILEMA - AGENCIA CENTRO | QUITO - ECUADOR

NOMBRE DEL PROYECTO:		UBICACION DEL PROYECTO:	NUMERO DE MEDIO:
"REMEDIACIÓN INTEGRAL EDIFICIO COAC FERNANDO DAQUILEMA, AGENCIA QUITO CENTRO"		CALLE MEJÍA 0e4-21 Y VENEZUELA - CENTRO HISTORICO	96601
COLABORACIÓN:		PROFESION RESPONSABLE:	PROPIETARIO:
COOPERATIVA DE Ahorro y Crédito DAQUILEMA	SEVEN ARQUITECTOS	GDCO Studio Gestión, Diseño, Construcción	COOPERATIVA DE Ahorro y Crédito FERNANDO DAQUILEMA
SEVEN ARQUITECTOS AV. Chiriquí Guechea y A. SEÑEY: 1005-14-129645   P: 8732   C: 1723586410 email: gdcostudio@gmail.com / 0993833803		PROF. Cristina Guechea y A. RUC: 0917047001	COOPERATIVA DE Ahorro y Crédito FERNANDO DAQUILEMA RUC: 0917047001 Rep. Legal: Pisco Pisco Vicente / C: 080241348
CONTENIDO:		ESCALA:	INDICADA:
Patología Arquitectónica: - Planta Baja - Planta Piso 1 - Corte Transversal			PA01/01
		FECHA:	FECHA:
		Febrero 2021	
SELLOS MUNICIPALES:			