

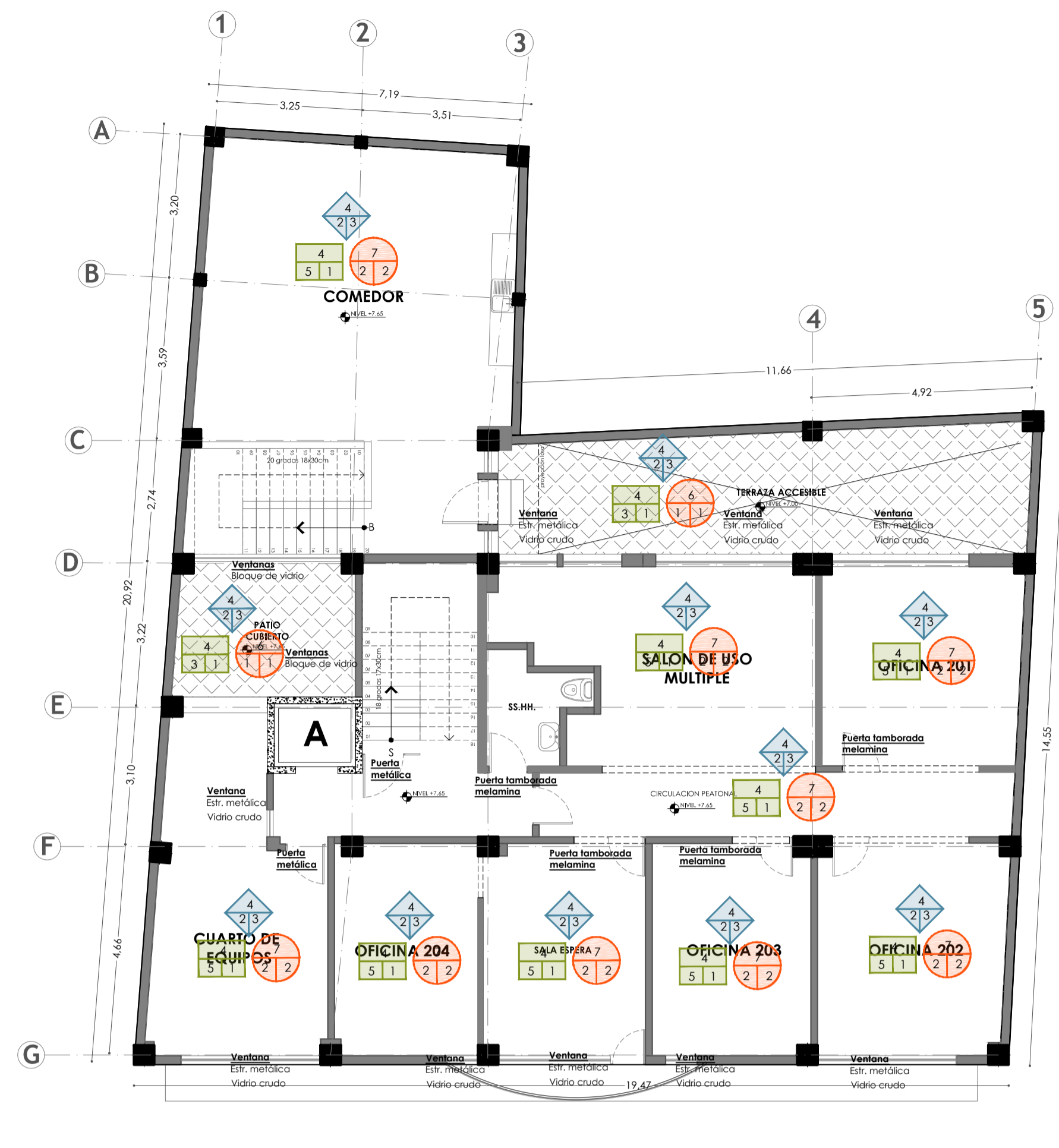

PLANTA BAJA
ESCALA 1/125
ESTADO ACTUAL



PLANTA PISO 2
ESCALA 1/125
ESTADO ACTUAL



PLANTA PISO 1
ESCALA 1/125
ESTADO ACTUAL

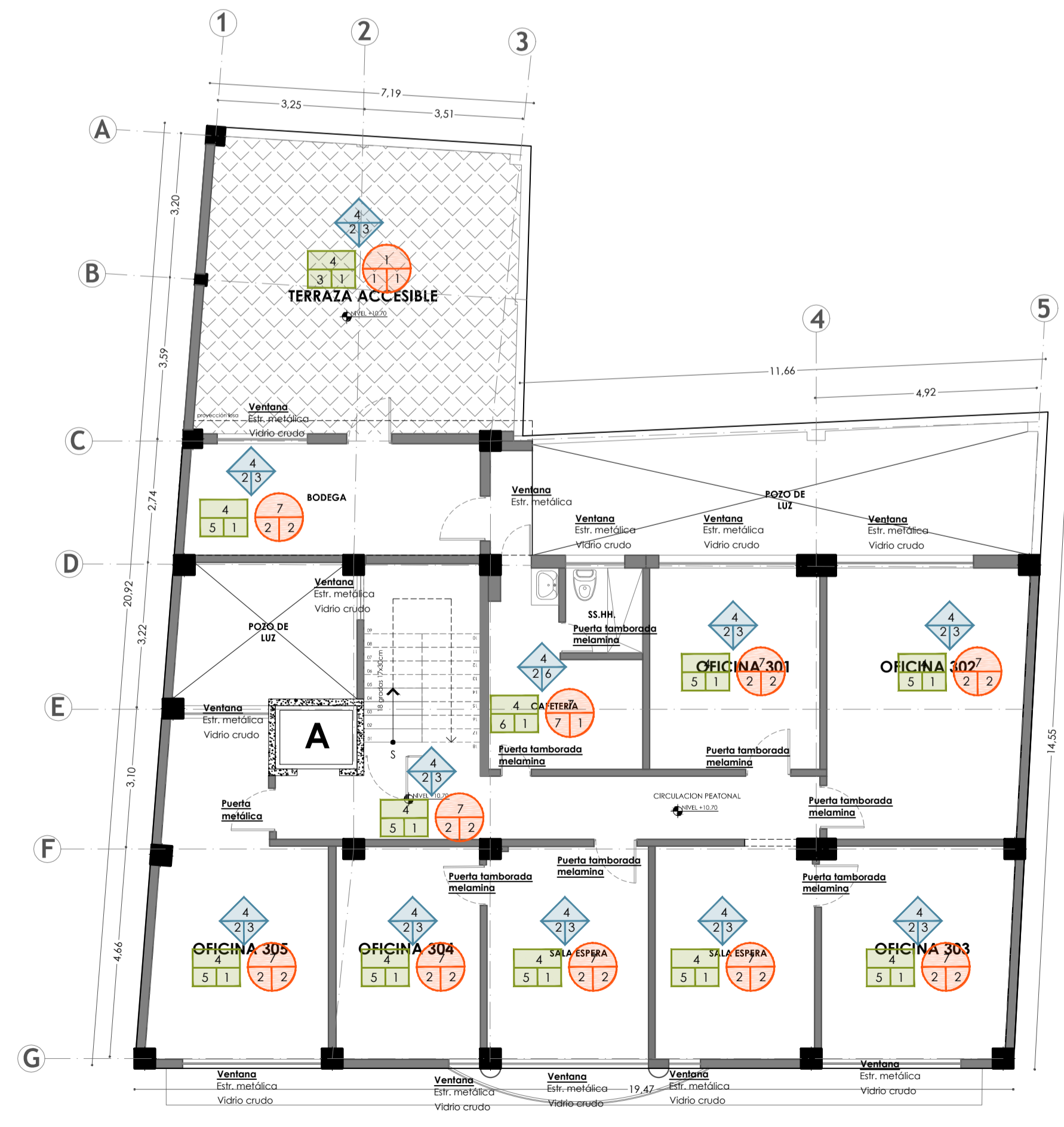

PLANTA PISO 3
ESCALA 1/125
ESTADO ACTUAL

PISOS				
	COD.	ESTRUCTURA	REVESTIMIENTOS	ACABADOS
E	1	NINGUNO	NINGUNO	NINGUNO
	2	LADRILLO	LADRILLO	MASILLADO CEMIARENA
R	3	HORM. SIMPLE	HORMIGON	ENCERADO
	4	LOSA H. ARMADO	MADERA	LACADO
E = ESTR.	5	MADERA	VINIL	ALFOMBRADO
R = REVEST.	6	-	BALDOSA - CERAMICA	-
A = ACAB.	7	-	MARMOL	-

CIELO RASO				
	COD.	ESTRUCTURA	REVESTIMIENTOS	ACABADOS
E	1	NINGUNO	NINGUNO	NINGUNO
	2	MADERA	ENLUCIDO / EMPASTADO	PINTURA
R	3	MADERA Y MALLA	MALLA CEMENTO	MADERA
	4	MADERA CARRIZO	VIDRIO - POLICARBONATO	TELA
E = ESTR.	5	ESTR. ALUMINIO	FIBERGLASS	PLASTICO
R = REVEST.	6	ESTR. HIERRO	GYPSTUM	-
A = ACAB.	7	LOSA H. ARMADO.	CIELO FALSO	-

MUROS				
	COD.	ESTRUCTURA	REVESTIMIENTOS	ACABADOS
E	1	NINGUNO	NINGUNO	NINGUNO
	2	LADRILLO	ENLUCIDO CEMIARENA	PINTURA CAL
R	3	MADERA	MORTERO BASTARDO	PINTURA LATEX
	4	BLOQ. DE CEMENTO	ARGAMASA CALARENA	ALUSADO CEMENTINA
E = ESTR.	5	-	MADERA	PAPEL TAPIZ
R = REVEST.	6	-	AZULEJO	AZULEJO - CERAMICA

Cooperativa de Ahorro y Crédito

EDIFICIO COAC FERNANDO DAQUILEMA - AGENCIA CENTRO | QUITO - ECUADOR

NOMBRE DEL PROYECTO:		UBICACION DEL PROYECTO:		NUMERO MEDIO:	
"REMEDIACION INTEGRAL EDIFICIO COAC FERNANDO DAQUILEMA, AGENCIA QUITO CENTRO"		CALLE MEJIA 0e4-21 Y VENEZUELA - CENTRO HISTORICO		96601	
COLABORACION:		PROFESION RESPONSABLE:		PROPIETARIO:	
COOPERATIVA DE AHORRO Y CREDITO FERNANDO DAQUILEMA		GDCO Studio		SEVEN ARQUITECTOS	
CALLE CANAL: 40001 20 006		Calle: Cristina Gasparini A.		COOPERATIVA DE AHORRO Y CREDITO FERNANDO DAQUILEMA	
CATEGORIA: H2 (D203H-70)		SENIOR: 105 14 129640 P: 0725 01723588610		RUC: 0917007000	
CONTIENE:		ESCALA:		LABORA:	
Planos de Materiales		Plantas		INDICADA	
				FECHA:	
				Febrero 2021	
SELO MUNICIPAL:					
M01/03					