

PLANTA PISO 6
ESCALA 1/100
ESTADO ACTUAL

INTEGRACIÓN
SUSTITUCIÓN
MANTENIMIENTO
COMPLEMENTACIÓN

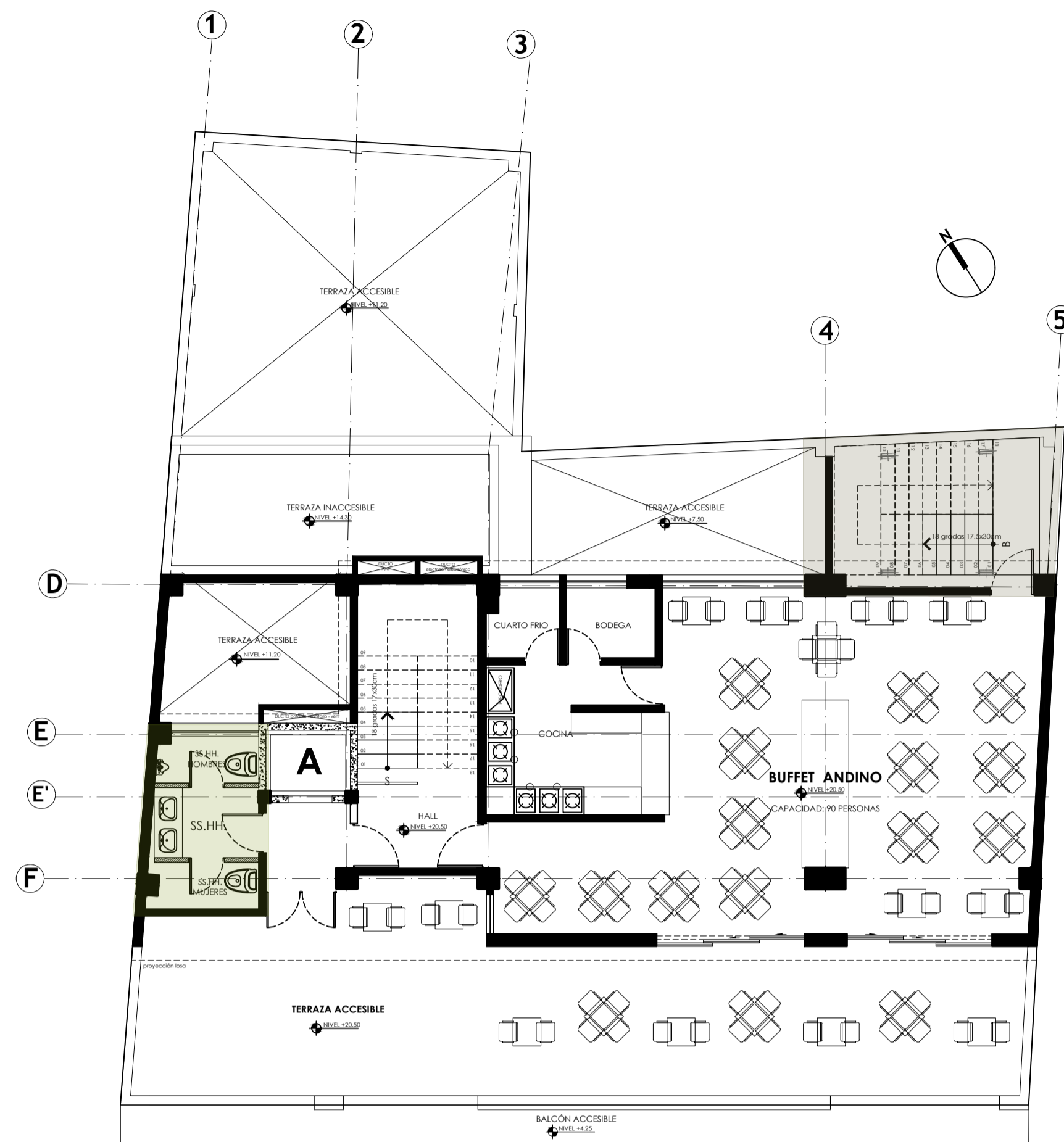

PLANTA PISO 6
ESCALA 1/100
PROPUESTA

INTEGRACIÓN
SUSTITUCIÓN
MANTENIMIENTO
COMPLEMENTACIÓN

PLANTA	CATEGORÍA DE INTERVENCIÓN	ESTADO ACTUAL	PROPUESTA
PLANTA PISO 6	Integración	Se eliminan algunas mamposterías	Aumenta mampostería en ciertas zonas y aumenta un auditorio.
	Complementación	se elimina 1 baño	Cambia por 1 batería sanitaria y una cafetería en una diferente ubicación.

Daquilema
Cooperativa de Ahorro y Crédito

EDIFICIO COAC FERNANDO DAQUILEMA - AGENCIA CENTRO | QUITO - ECUADOR

NOMBRE DEL PROYECTO: "REMODELACIÓN INTEGRAL EDIFICIO COAC FERNANDO DAQUILEMA, AGENCIA QUITO CENTRO"		UBICACIÓN DEL PROYECTO: CALLE MEJÍA Oe4-21 Y VENEZUELA - CENTRO HISTORICO		NÚMERO DE MEDIO: 96601	
EQUILIBRACIÓN: COOPERATIVA DE CONSTRUCCIÓN DAQUILEMA SEVEN ARQUITECTOS		PROFESIONAL RESPONSABLE: GDCO Studio Arq. Celsina Guachamin A. SENESTY1005-14-276245 / R# 0722 CI 1723388410 email: gdcostudio@gmail.com / 0993433803		PROYECTO: COOPERATIVA DE AHORRO Y CREDITO FERNANDO DAQUILEMA RUC: 0801700170001 Rep. Legal: Pílopo Pedro Vicente CI 0622451548	

CONTIENE: Planos de Intervención: - Planta Piso 6		ESCALA: INDICADA FECHA: Febrero 2021	LÁMINA: 04/04
---	--	---	------------------

SELLOS MUNICIPALES: