

PLANTA	CATEGORÍA DE INTERVENCIÓN	ESTADO ACTUAL	PROPUESTA
PLANTA BAJA	Sustitución	Caja de gradas eje a-b y 1-2	Se elimina gradas
		Caja de gradas eje f-g y 4-5	Se elimina gradas
		Ducto grande ejes c-e	Se elimina, posible problema con instalaciones
PLANTA BAJA	Integración	No existe gradas	Aumenta caja de gradas eje c-d y 4-5
			Aumenta mampostería en ciertas zonas
			En una pared se coloca una nueva puerta
PLANTA BAJA	Complementación		Cambia por 2 baterías sanitarias en la misma ubicación
PLANTA PISO 1	Sustitución	Caja de gradas eje a-b y 1-2	Se elimina gradas
		Caja de gradas eje c-d y 1-2	Se elimina gradas
		Caja de gradas eje f-g y 4-5	Se elimina gradas
		Ducto grande ejes c-e	Se elimina, posible problema con instalaciones
PLANTA PISO 1	Integración	No existe gradas	Aumenta caja de gradas eje c-d y 4-5
			Aumenta mampostería en ciertas zonas

PLANTA BAJA
ESCALA 1/100
ESTADO ACTUAL

PLANTA BAJA
ESCALA 1/100
PROPUESTA

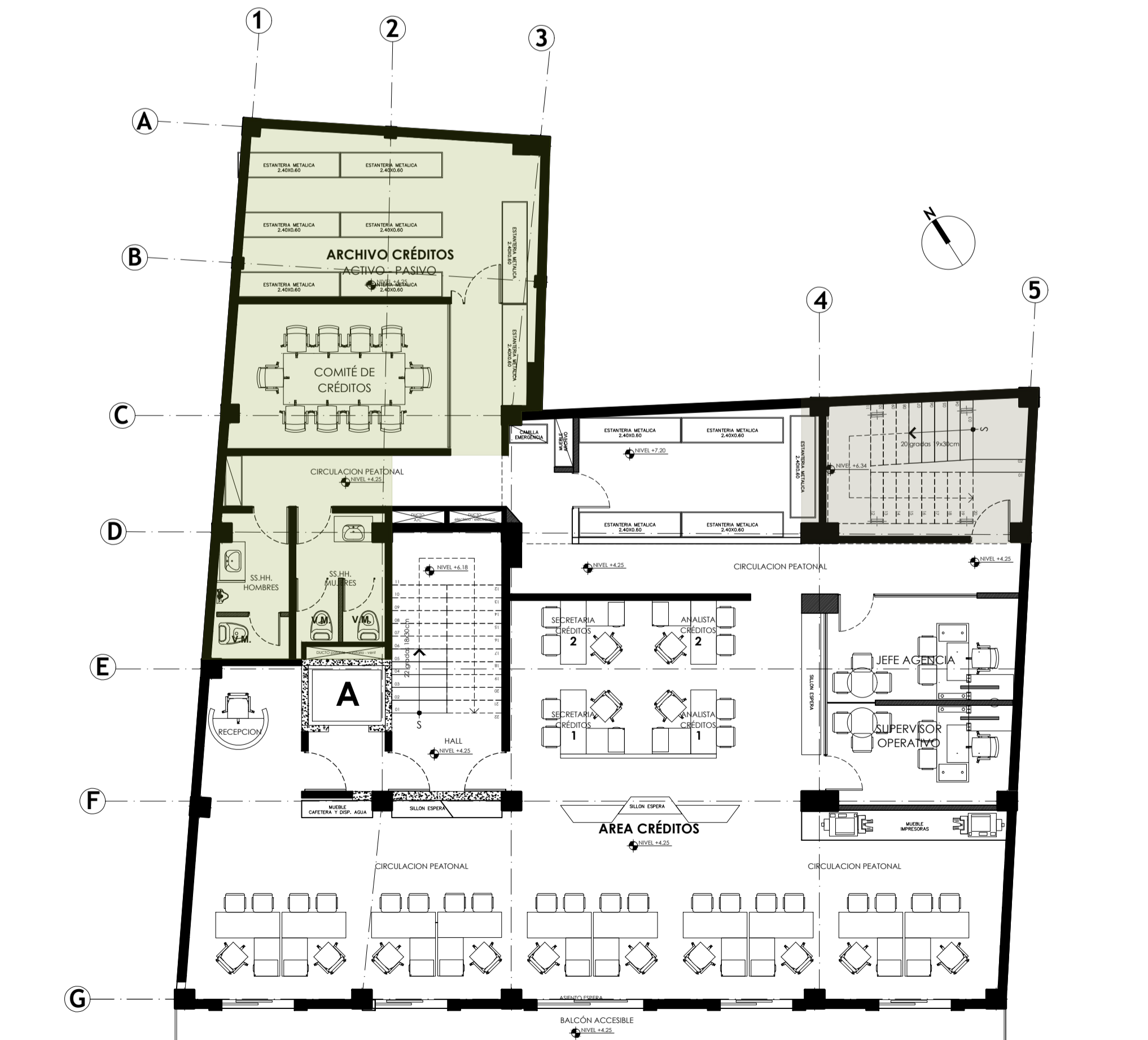
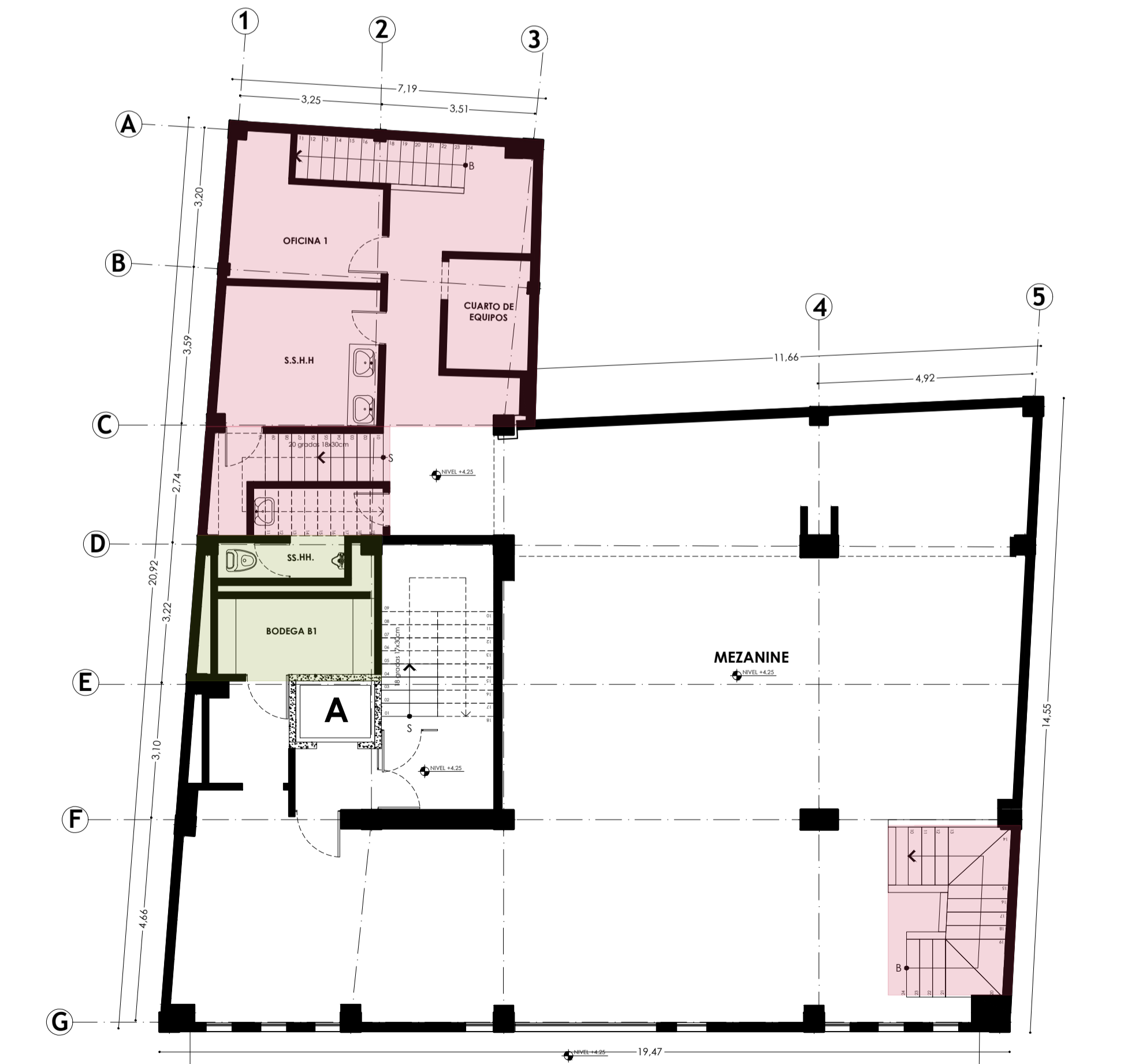

PLANTA PISO 1
ESCALA 1/100
ESTADO ACTUAL

PLANTA PISO 1
ESCALA 1/100
PROPUESTA

Daquilema

Cooperativa de Ahorro y Crédito

EDIFICIO COAC FERNANDO DAQUILEMA - AGENCIA CENTRO | QUITO - ECUADOR

NOMBRE DEL PROYECTO: "REMODELACIÓN INTEGRAL EDIFICIO COAC FERNANDO DAQUILEMA - AGENCIA QUITO CENTRO"		UBICACIÓN DEL PROYECTO: CALLE MEJÍA Oe4-21 Y VENEZUELA - CENTRO HISTORICO		NUMERO DE PROYECTO: 96401	
CLAVE CANTONAL: 40001 20 006		FECHA DE EMISIÓN: H2 (D203H-70)		PROYECTADO:	

COOPERATIVA DE Ahorro y Crédito Fernando Daquilema
SEVEN ARQUITECTOS

PROFESIONAL RESPONSABLE: GDCO Studio
Arq. Celsa Guachamin A.
SENESTY: 1005-14-270645 / R: 0722 CI: 1723388410
email: gdcostudio@gmail.com / 0993433803

COOPERATIVA DE Ahorro y Crédito Fernando Daquilema
RUC: 0801700170001
Rep. Legal: Pílo Pedro Vicente CI: 0622451548

CONTIENE: Planos de Intervención: Planta Baja, Planta Piso 1	ESCALA: INDICADA	LÁMINA: 101/04
	FECHA: Febrero 2021	

SELLOS MUNICIPALES: