

**PLANTA PISO 4**  
NIVEL +14.30 ESC: 1/100

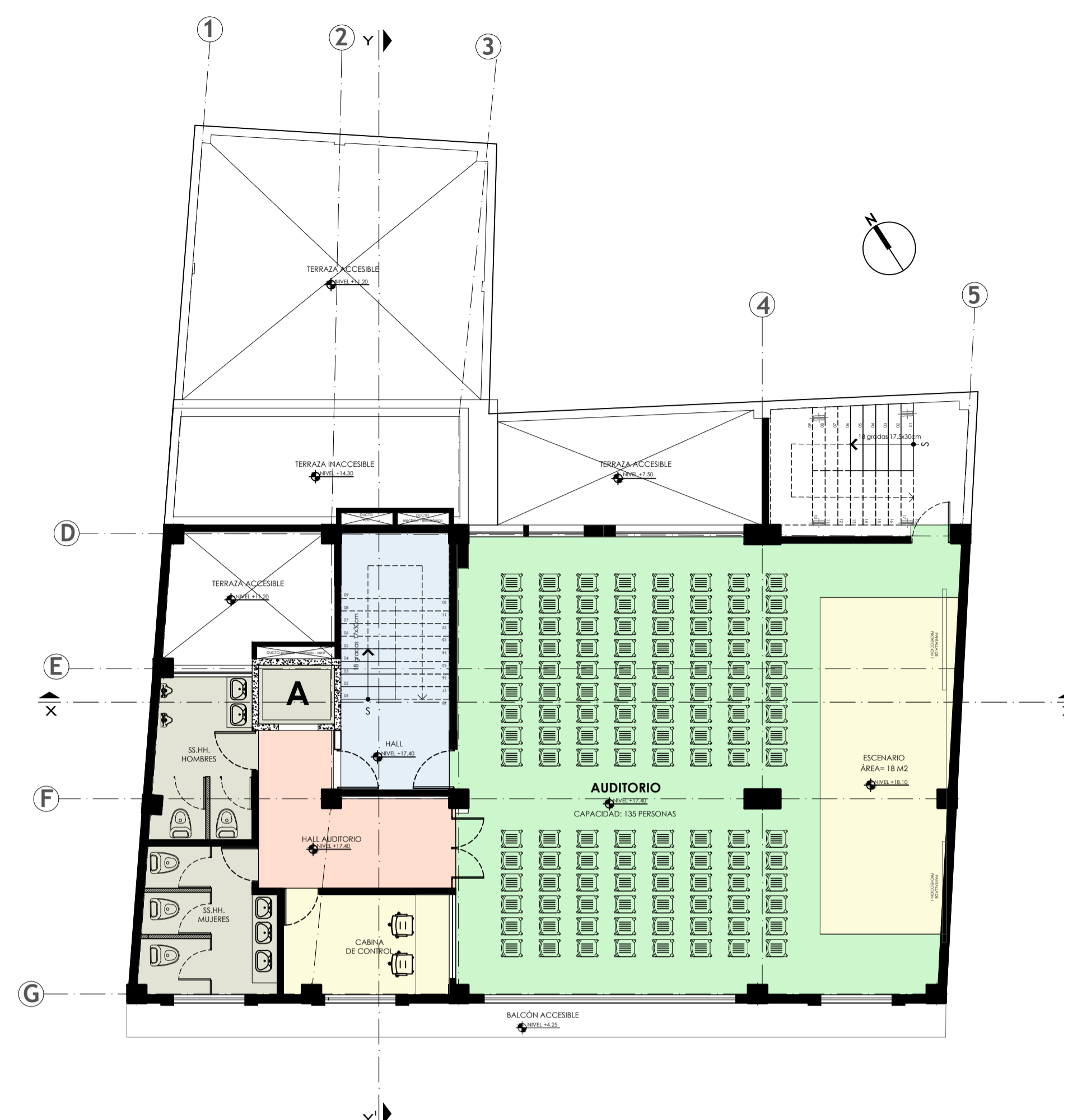

**PLANTA PISO 5**  
NIVEL +17.40 ESC: 1/100

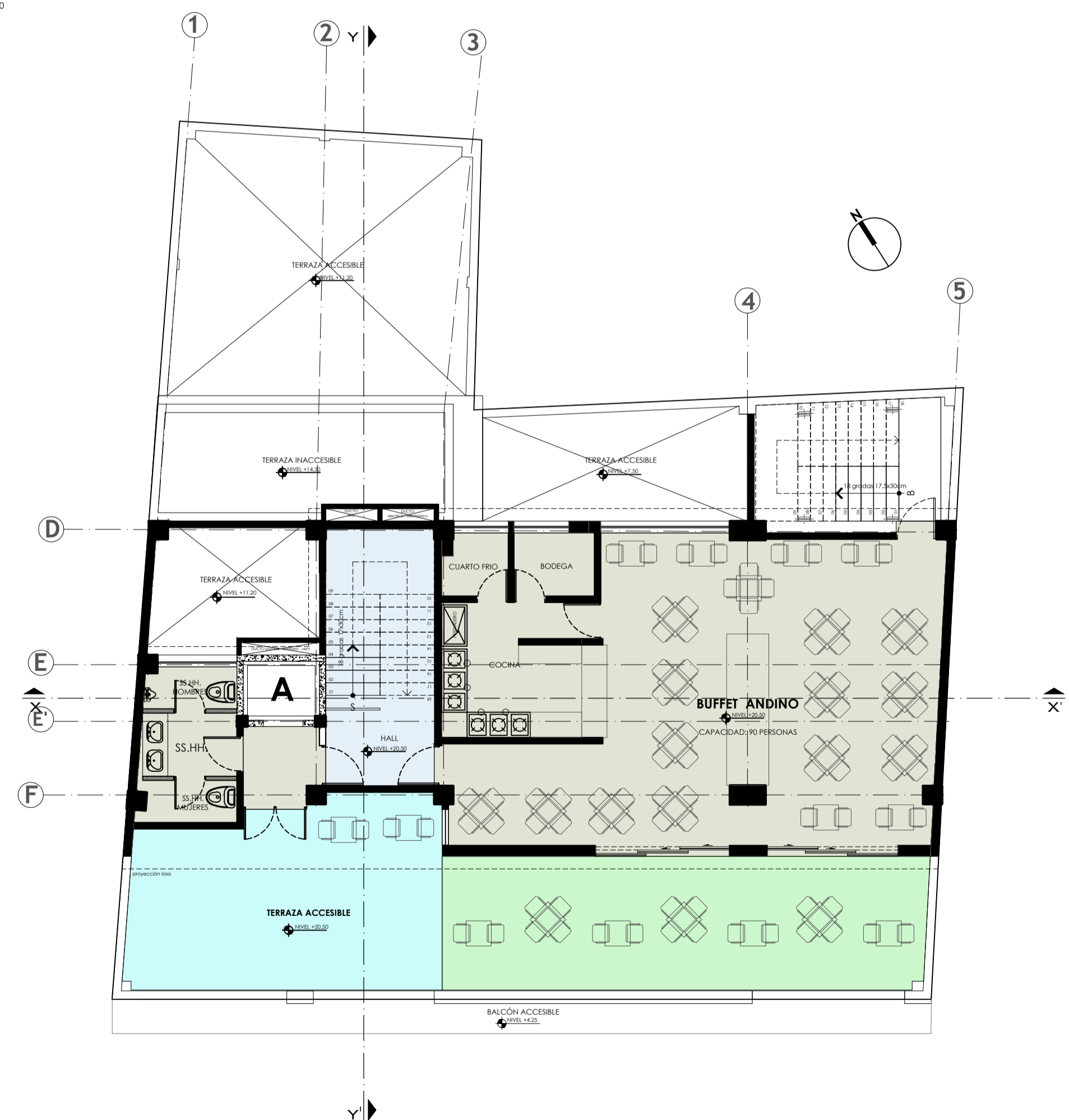

**PLANTA PISO 6**  
NIVEL +20.45 ESC: 1/100

**SIMBOLOGÍA**

**PISOS**

- PORCELANATO 60X60CM
- MARMOL TRAVERTINO 60X30CM
- VINIL DE PVC 1.20X30CM
- ALFOMBRA 40X40CM
- CERÁMICA DE ALTO TRÁFICO
- PISO TÉCNICO - DATA CENTER
- MADERA PLÁSTICA - DECK
- CÉSPED SINTÉTICO



**Daquilema**  
Cooperativa de Ahorro y Crédito

**EDIFICIO COAC FERNANDO DAQUILEMA - AGENCIA CENTRO | QUITO - ECUADOR**

NOMBRE DEL PROYECTO: "REMEDIACIÓN INTEGRAL EDIFICIO COAC FERNANDO DAQUILEMA, AGENCIA QUITO CENTRO"		UBICACIÓN DEL PROYECTO: CALLE MEJÍA 0e4-21 Y VENEZUELA - CENTRO HISTÓRICO		NÚMERO DE PROYECTO: 96601	
AUTOR: GDCO Studio		PROFESIONAL RESPONSABLE: GDCO Studio		DISEÑO INTERIOR - DISTRIBUCIÓN: SEVEN ARQUITECTOS	
COOPERATIVA: SINERGIAS Y OBRAS DE ARQUITECTURA		AG: Crédito Cooperativo S.A. C.I. 12288410		AG: Insa Acumulada Plátula	
CONTIENE: - PLANO DE ACABADOS - ACABADOS PISOS - PISO 4, PISO 5 - PISO 6		ESCALA: INDICADA FECHA: Febrero 2021		LÁMINA: <b>A 07/07</b>	

SELLOS MUNICIPALES: