

PLANTA BAJA
NIVEL +1.000 / 0.000 ESC: 1:75

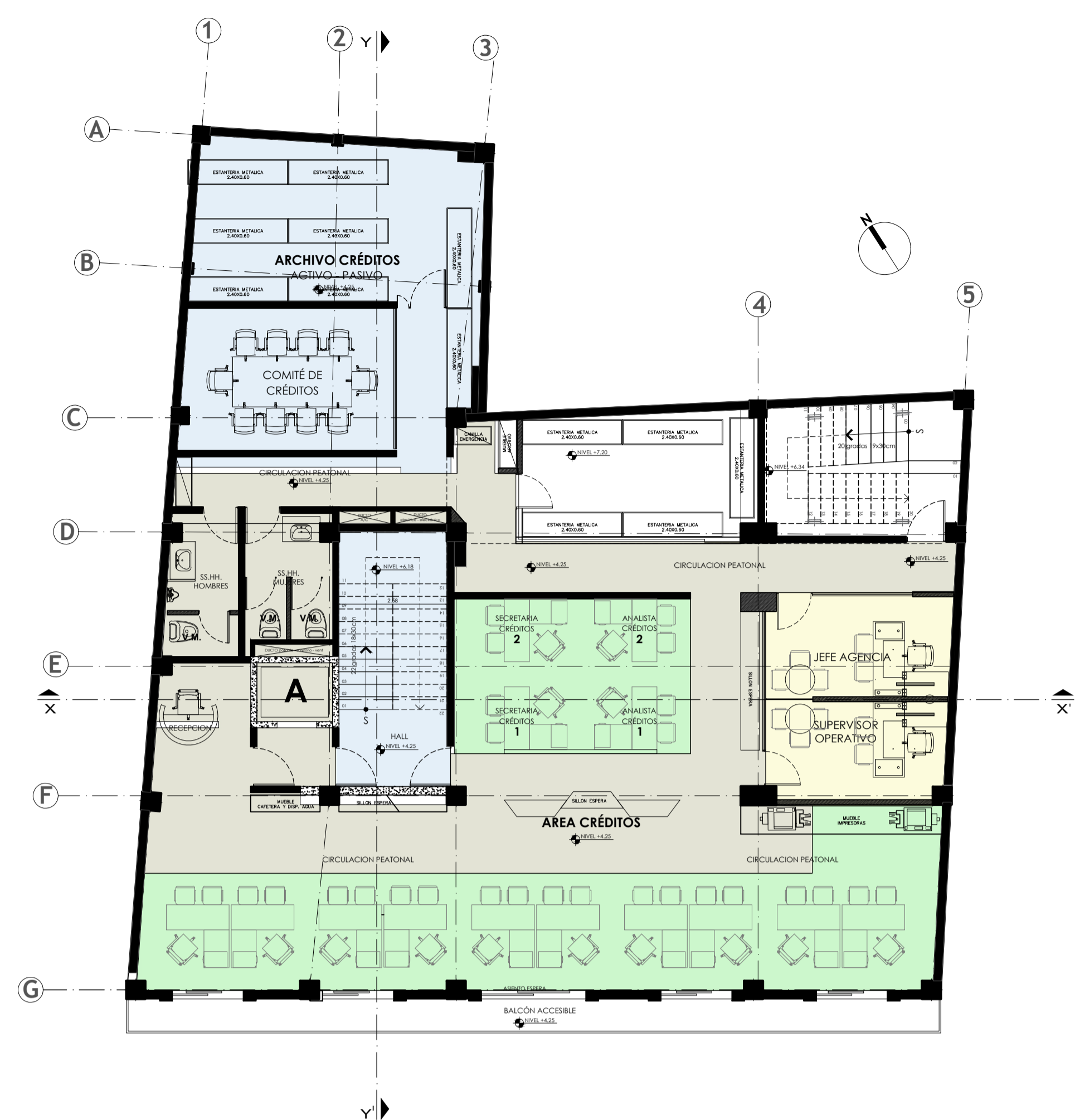

PLANTA PISO 1
NIVEL +4.25 ESC: 1:100



PLANTA PISO 2
NIVEL +8.10 ESC: 1:100

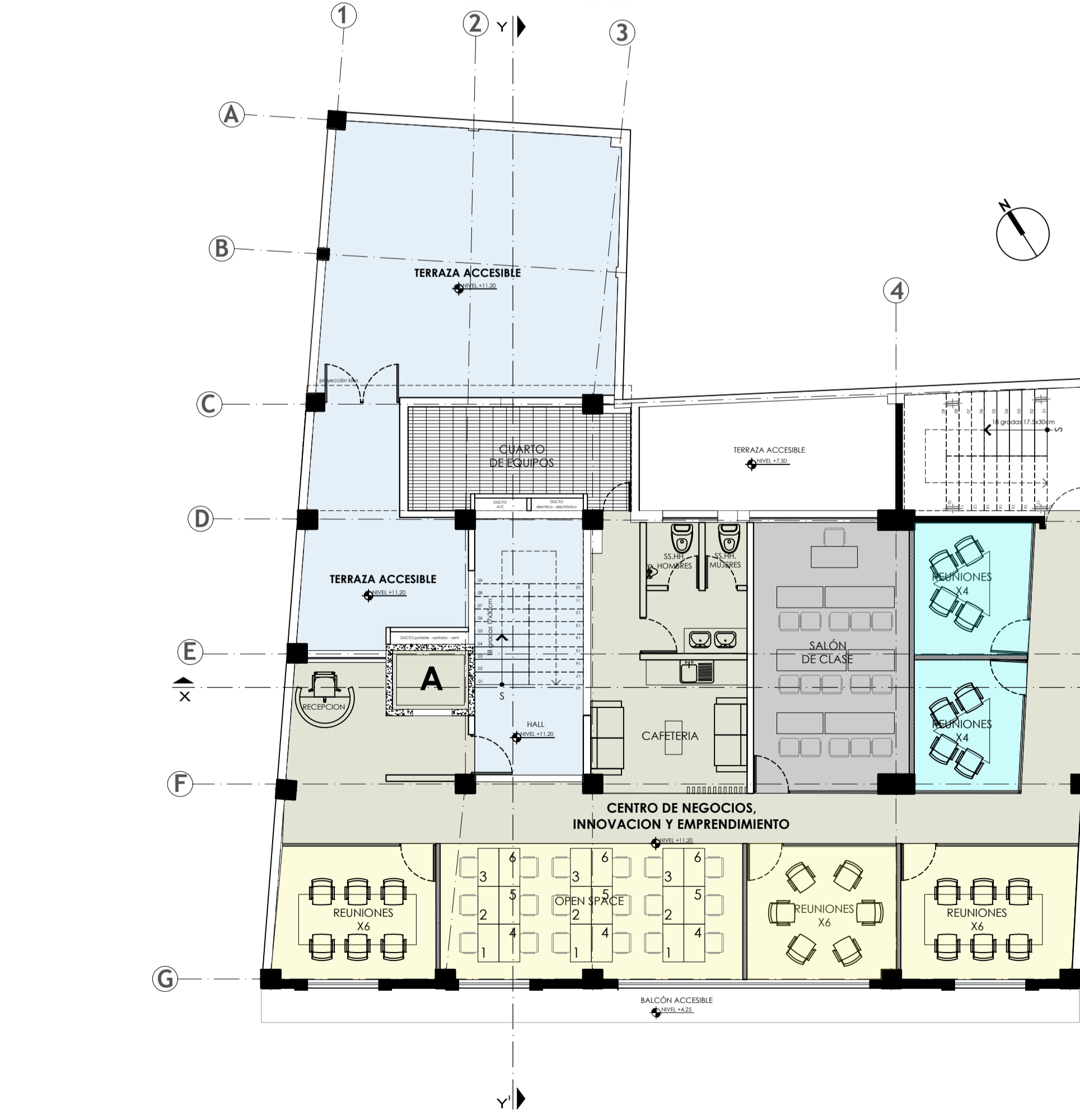

PLANTA PISO 3

SIMBOLOGÍA

PISOS

- PORCELANATO 60X60CM
- MARMOL TRAVERTINO 60X30CM
- VINIL DE PVC 1.20X30CM
- ALFOMBRA 40X40CM
- CERÁMICA DE ALTO TRÁFICO
- PISO TÉCNICO - DATA CENTER
- MADERA PLÁSTICA - DECK
- CÉSPED SINTÉTICO

Cooperativa de Ahorro y Crédito

EDIFICIO COAC FERNANDO DAQUILEMA - AGENCIA CENTRO | QUITO - ECUADOR

| | | | | | |
|---|--|---|--|-----------------------------------|--|
| NOMBRE DEL PROYECTO: 'REMODELACIÓN INTEGRAL EDIFICIO COAC FERNANDO DAQUILEMA, AGENCIA QUITO CENTRO' | | UBICACIÓN DEL PROYECTO: CALLE MEJÍA 0e4-21 Y VENEZUELA - CENTRO HISTÓRICO | | NÚMERO DE PISO: 96601 | |
| PROFESIONAL RESPONSABLE: GDCO Studio | | DISEÑO INTERIOR - DISTRIBUCIÓN: SEVEN ARQUITECTOS | | PROPIETARIO: | |
| COOPERATIVA: SANEAMIENTO URBANO Y OTROS SERVICIOS | | RÉG. INTER. ACREDITADA PLÁTICA: ARQ. INTER. ACREDITADA PLÁTICA | | CÓDIGO DE REGISTRO: H2 (D2034-70) | |

| | | | | | |
|--|--|------------------|---------|---------------------|--|
| CONTIENE: PLANO DE ACABADOS, ACABADOS PISOS, PLANTA BAJA, PISO 1, PISO 2, PISO 3 | | ESCALA: INDICADA | | FECHA: Febrero 2021 | |
| SELOS MUNICIPALES: | | | A 06/07 | | |