

PLANTA BAJA
NIVEL +f.0.00 / -0.36
ESC 1:75

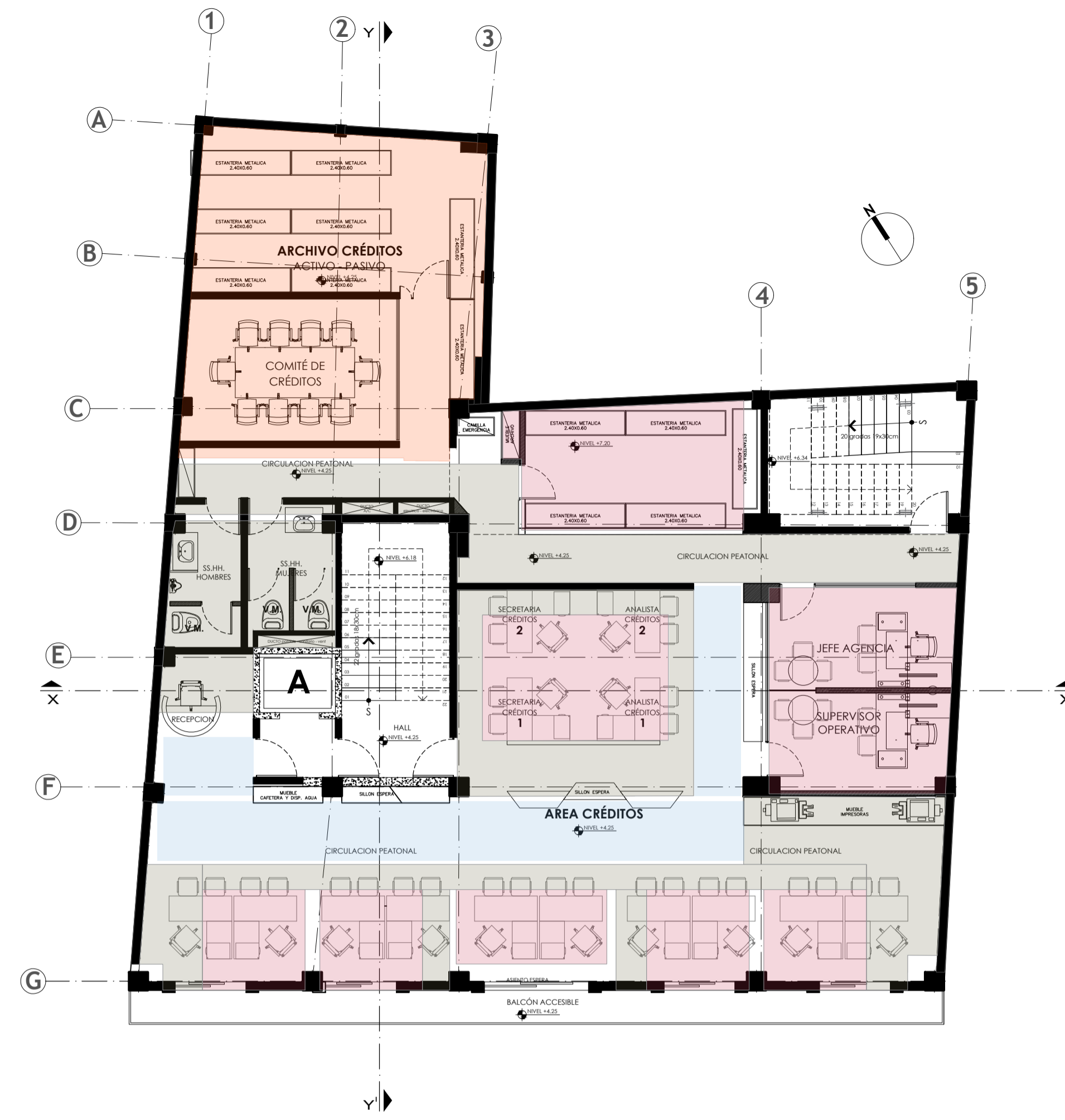

PLANTA PISO 1
NIVEL +4.25
ESC 1:100

SIMBOLOGÍA
CIELO FALSO

- CIELO FALSO DE GYPSUM
- CIELO FALSO AMSTRONG
- CIELO FALSO DE PVC
- CIELO FALSO MADERA
- PERSIANAS TIPO APERGOLADO

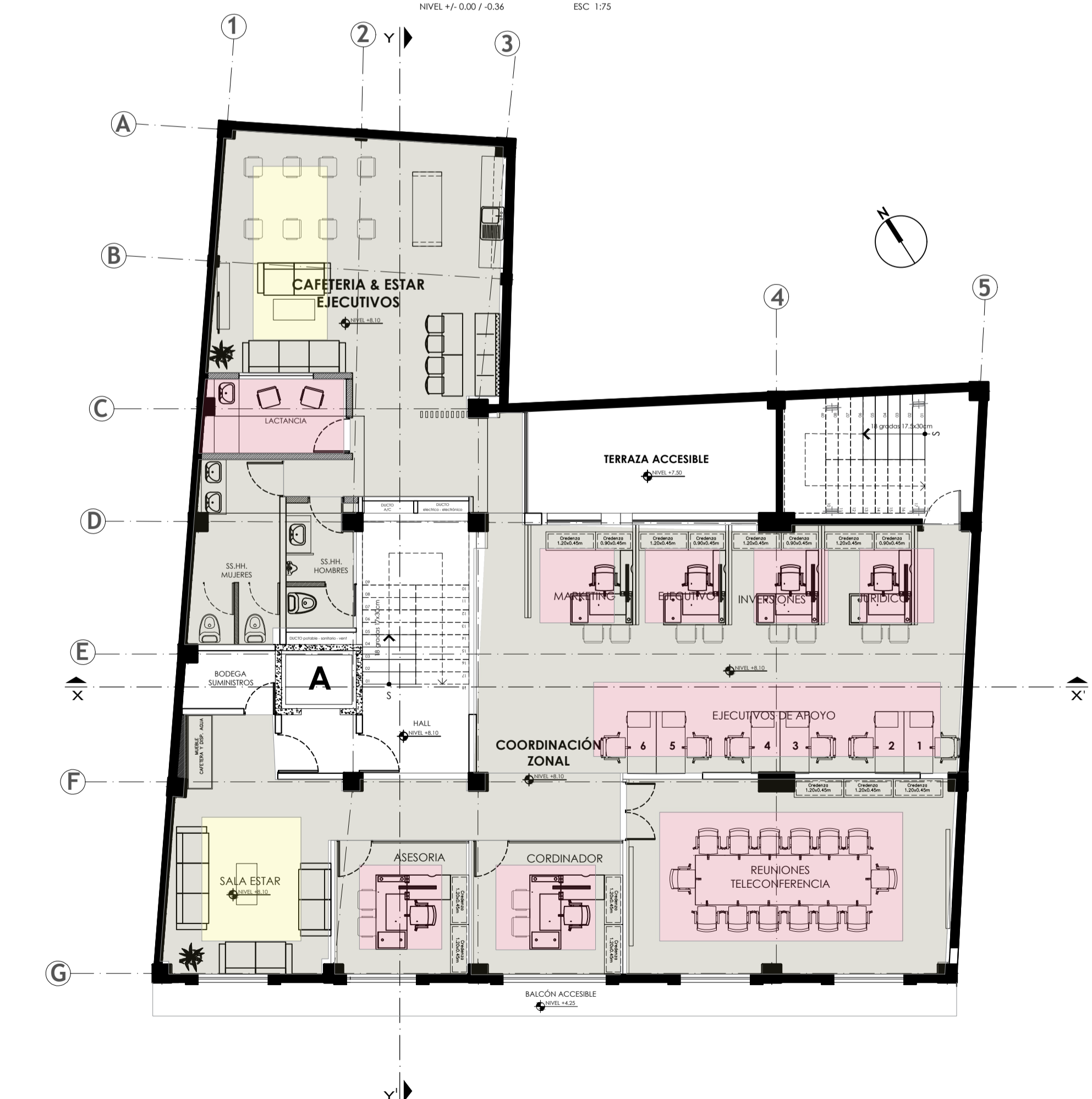

PLANTA PISO 2
NIVEL +6.10
ESC 1:100

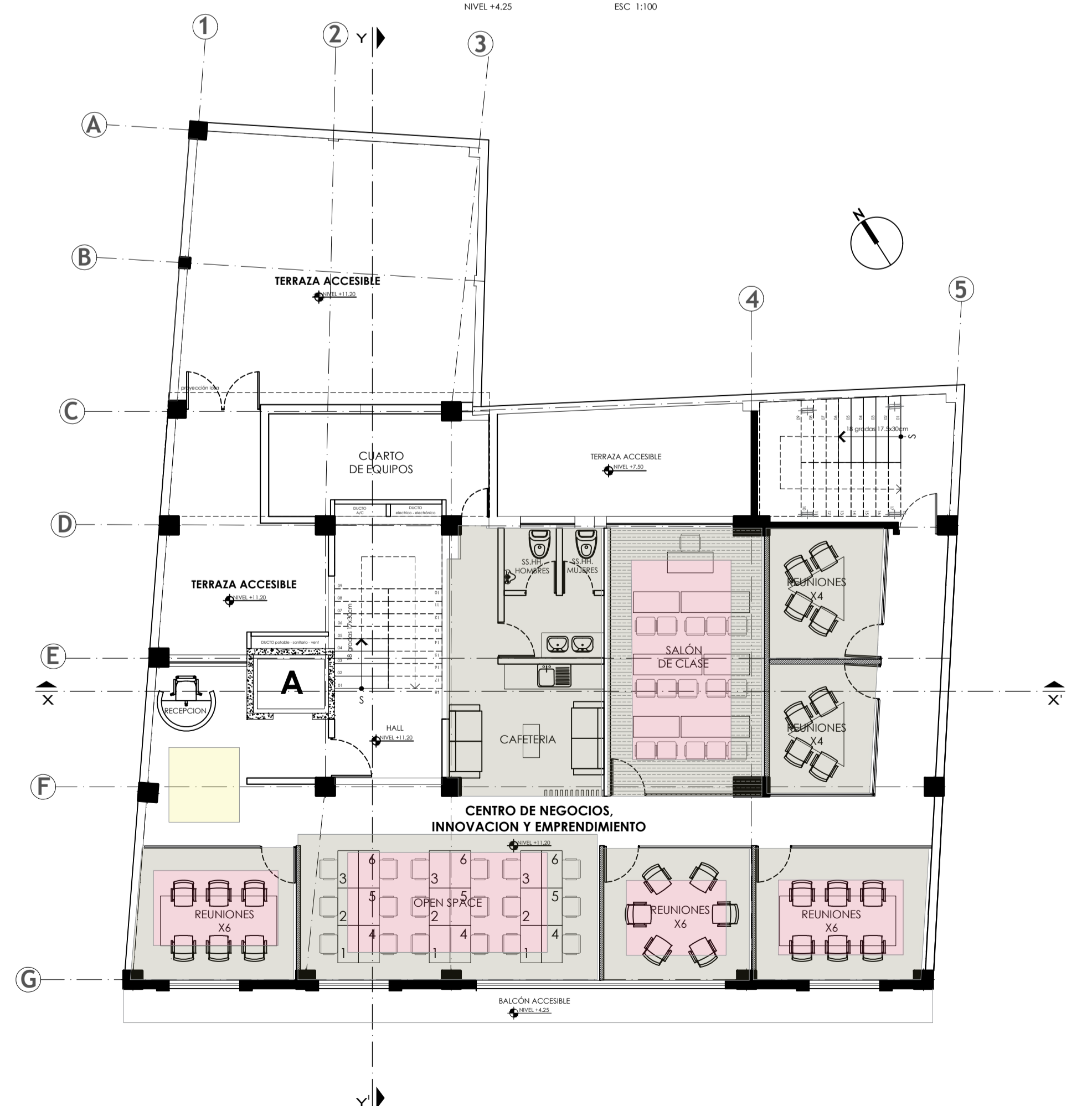

PLANTA PISO 3
NIVEL +8.10
ESC 1:100

Cooperativa de Ahorro y Crédito

EDIFICIO COAC FERNANDO DAQUILEMA - AGENCIA CENTRO | QUITO - ECUADOR

NOMBRE DEL PROYECTO: "REMEDIACIÓN INTEGRAL EDIFICIO COAC FERNANDO DAQUILEMA, AGENCIA QUITO CENTRO"		UBICACIÓN DEL PROYECTO: CALLE MEJÍA 064-21 Y VENEZUELA - CENTRO HISTÓRICO		NÚMERO DE PROYECTO: 96601	
AUTOR: GDCO Studio		DISEÑO INTERIOR - DISTRIBUCIÓN: SEVEN ARQUITECTOS		PROPIETARIO: COOPERATIVA DAQUILEMA	
CONTENIDO: - PLANO DE ACABADOS - ACABADOS CIELO FALSO - PLANTA BAJA, PISO 1 - PISO 2, PISO 3		FECHA: Febrero 2021		INDICADA: A 04/07	