

PLANTA PISO 4
NIVEL +14.30
ESC 1:100

Simbología:
 ■ NUEVO
 ▨ EXISTENTE
 ■ AÑO DE CONSTRUCCIÓN 1955 a 1971 (postmod.)

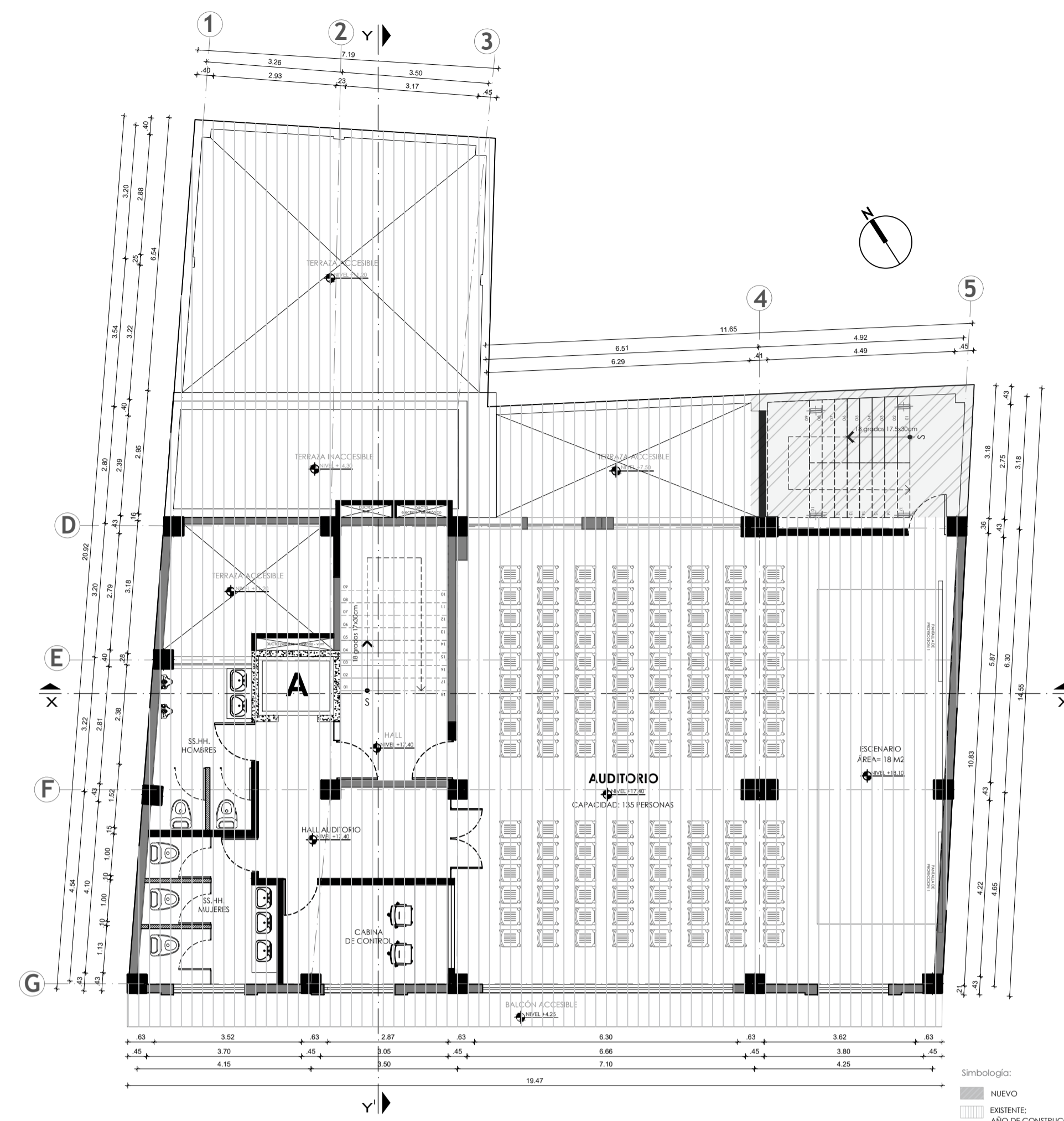

PLANTA PISO 5
NIVEL +17.40
ESC 1:100

Simbología:
 ■ NUEVO
 ▨ EXISTENTE
 ■ AÑO DE CONSTRUCCIÓN 1955 a 1971 (postmod.)

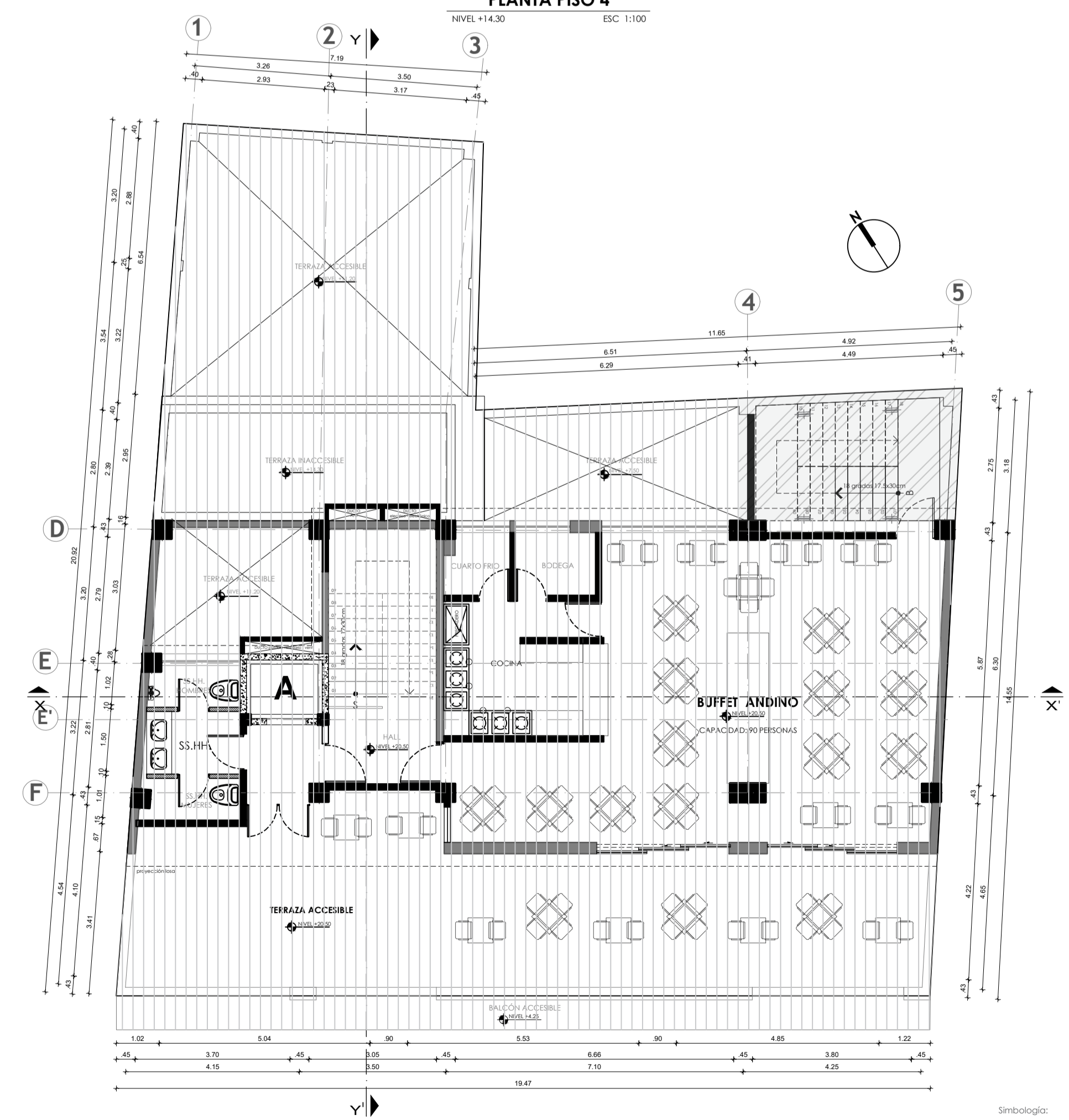

PLANTA PISO 6
NIVEL +20.45
ESC 1:100

Simbología:
 ■ NUEVO
 ▨ EXISTENTE
 ■ AÑO DE CONSTRUCCIÓN 1955 a 1971 (postmod.)

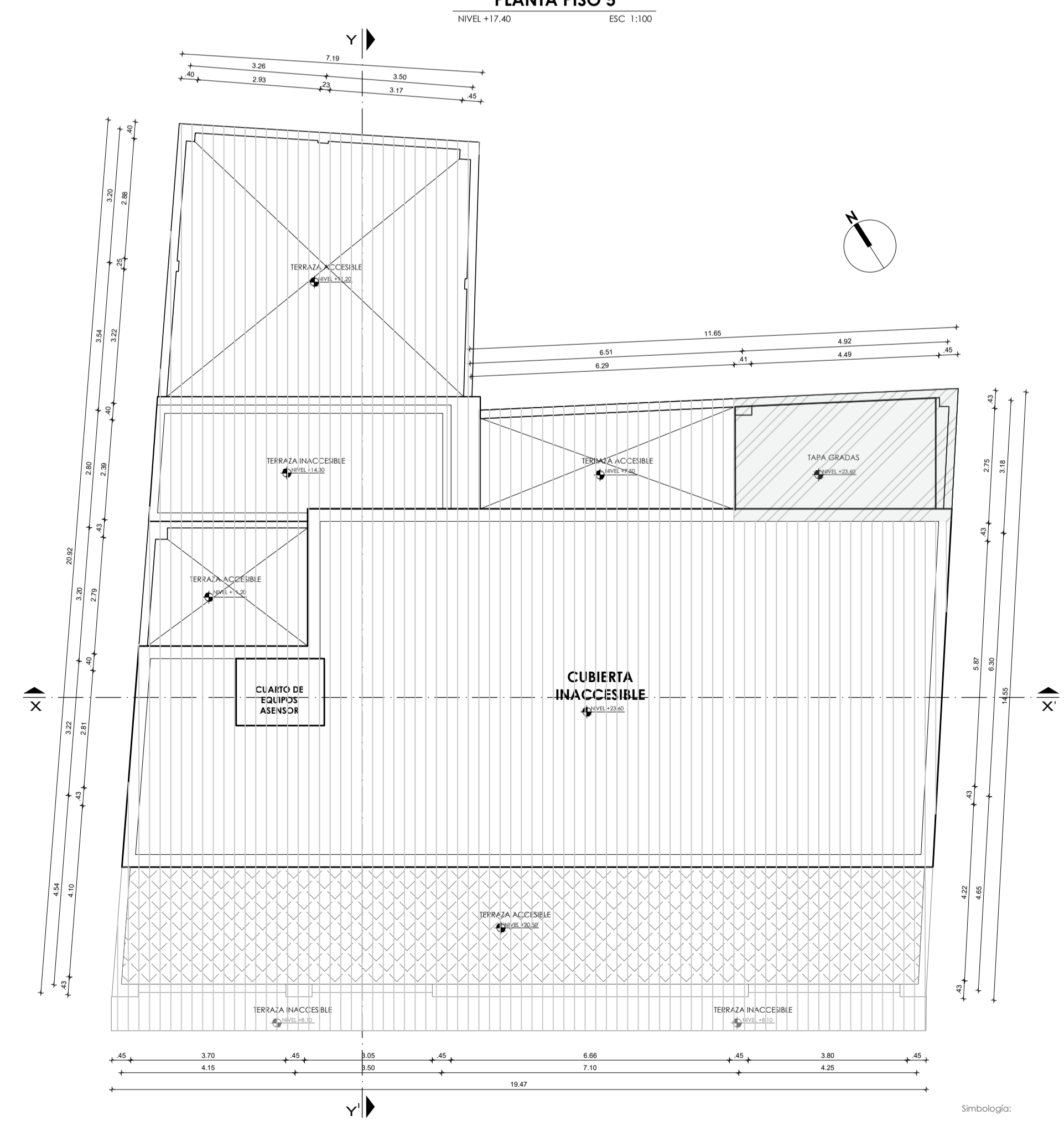

PLANTA CUBIERTA
NIVEL +23.55
ESC 1:100

Simbología:
 ■ NUEVO
 ▨ EXISTENTE
 ■ AÑO DE CONSTRUCCIÓN 1955 a 1971 (postmod.)

Nota: No se encuentran planos de la edificación, sin embargo, al revisar la documentación legal se estima que el año de construcción podría estar comprendido entre el año 1955 y 1971 conforme lo definido en la memoria histórica.



Cooperativa de Ahorro y Crédito

EDIFICIO COAC FERNANDO DAQUILEMA - AGENCIA CENTRO | QUITO - ECUADOR

NOMBRE DEL PROYECTO: "REMEDIACIÓN INTEGRAL EDIFICIO COAC FERNANDO DAQUILEMA, AGENCIA QUITO CENTRO"		UBICACIÓN DEL PROYECTO: CALLE MEJÍA Oe4-21 Y VENEZUELA - CENTRO HISTÓRICO		NÚMERO DE PROYECTO: 96601	
AUTOR: GDCO Studio		DISEÑO EXTERIOR / DISEÑACIÓN: SEVEN ARQUITECTOS		PROPIETARIO: COOPERATIVA DAQUILEMA	
COLABORADORES: SEVEN ARQUITECTOS		AÑO DE CONSTRUCCIÓN: 1955 a 1971 (postmod.)		CLASE CATASTRAL: 40001.20.006	
CORRIENTE: PROPUESTA ARQUITECTÓNICA - PLANTAS ARQUITECTÓNICAS - CORTES - FACHADA		ESCALA: INDICADA FECHA: Febrero 2021		LAUREL: A 02/07	

SELOS MUNICIPALES: