

SIMBOLOGÍA

SÍMBOLO	DESCRIPCIÓN
	Lámpara de Emergencia.
	Letrero de salida.
	Tubería EMT 1/2" iluminación interior.
	Cajetín metálico 10x10 cm de empalme.
	Cajetín octogonal iluminación interior.

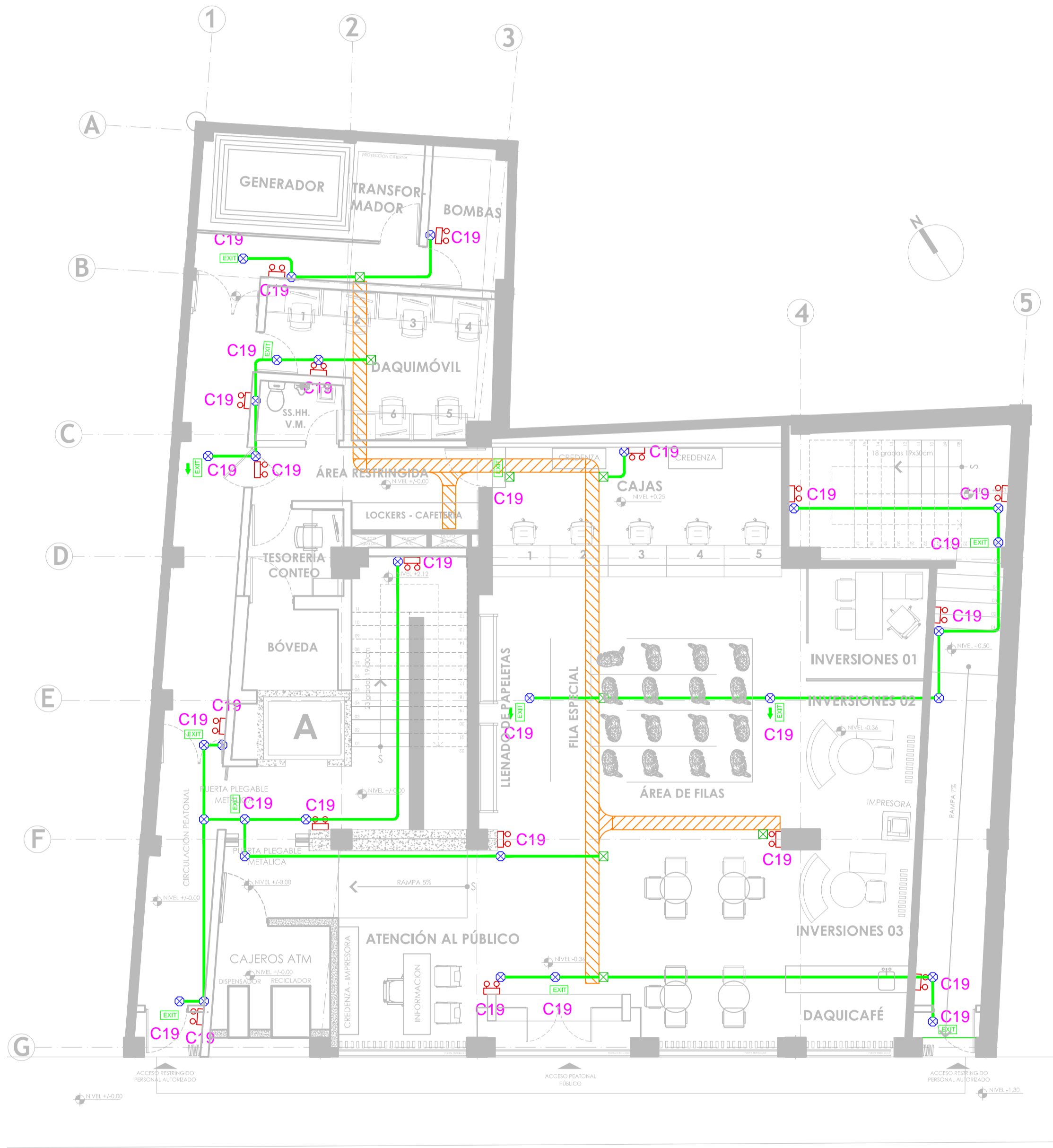

PLANTA BAJA
NIVEL +/- 0.00 / -0.36 ESC: 1:75



PLANTA PISO 1
NIVEL +4.25 ESC: 1:100

Daquilema
Cooperativa de Ahorro y Crédito

NOMBRE DEL PROYECTO: "REMEDIACIÓN INTEGRAL EDIFICIO COAC FERNANDO DAQUILEMA, AGENCIA QUITO CENTRO"		UBICACIÓN DEL PROYECTO: CALLE MEJÍA 0e4-21 V VENEZUELA - CENTRO HISTÓRICO		NÚMERO DE PROYECTO: P5601	
AUTOR - COLABORACIÓN: 		DISEÑO: ING. ELSY CORDERO GUERRA C.C. 17202323 / INECCIT 1101 08183712		PROYECTADO: COOPERATIVA DE AHORRO Y CRÉDITO FERNANDO DAQUILEMA RUC: 0491754770001 Reg. Legal: 17020 PISO Pedro Escobar El Guasimor	
CONTENIDO: SISTEMA DE ILUMINACIÓN DE EMERGENCIA: - PLANTA BAJA. - PISO 1.			ESCALA: INDICADA FECHA: FEBRERO 2021		LÁMINA: IE 14/21
SELLOS MUNICIPALES:					