



NOMBRE DEL PROYECTO:

SAN TOLA

PROYECTO:

DE UN INMUEBLE UBICADO EN LA CALLE VICENTE LEÓN N9 - 52

CONTENIDO:

**FUERZA NORMAL
PLANTA BAJA
PRIMERA PRIMER PISO**

PROPIETARIO NOMBRE Y FIRMA:

SR. JAVIER ALEJANDRO REAL JURADO

PROPIETARIO NOMBRE Y FIRMA:

SRA. SILVIA ELISABETH BUENAÑO RODRIGUEZ

REVISADO POR:

FECHA:

DICIEMBRE / 2020

RESPONSABLE:

ING. JORGE FABARA

COLABORACION:

ARQ. MARTÍN REAL

ESCALA:

INDICADAS

UBICACION:

BARRIO SAN BLAS
CALLE VICENTE LEÓN N9-52

LAMINA:

E3
6

SELLOS

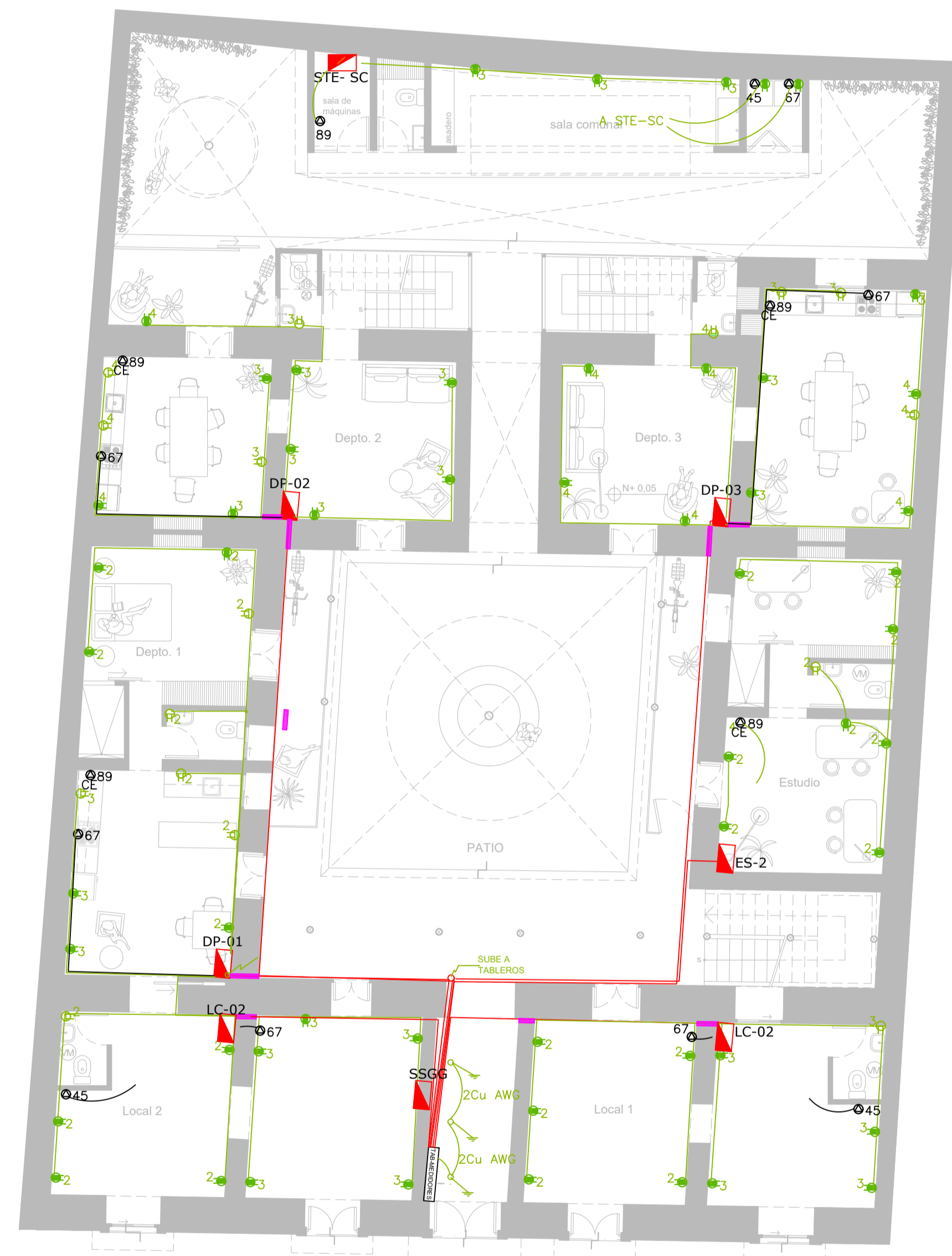

PLANTA BAJA
ESCALA: 1:100

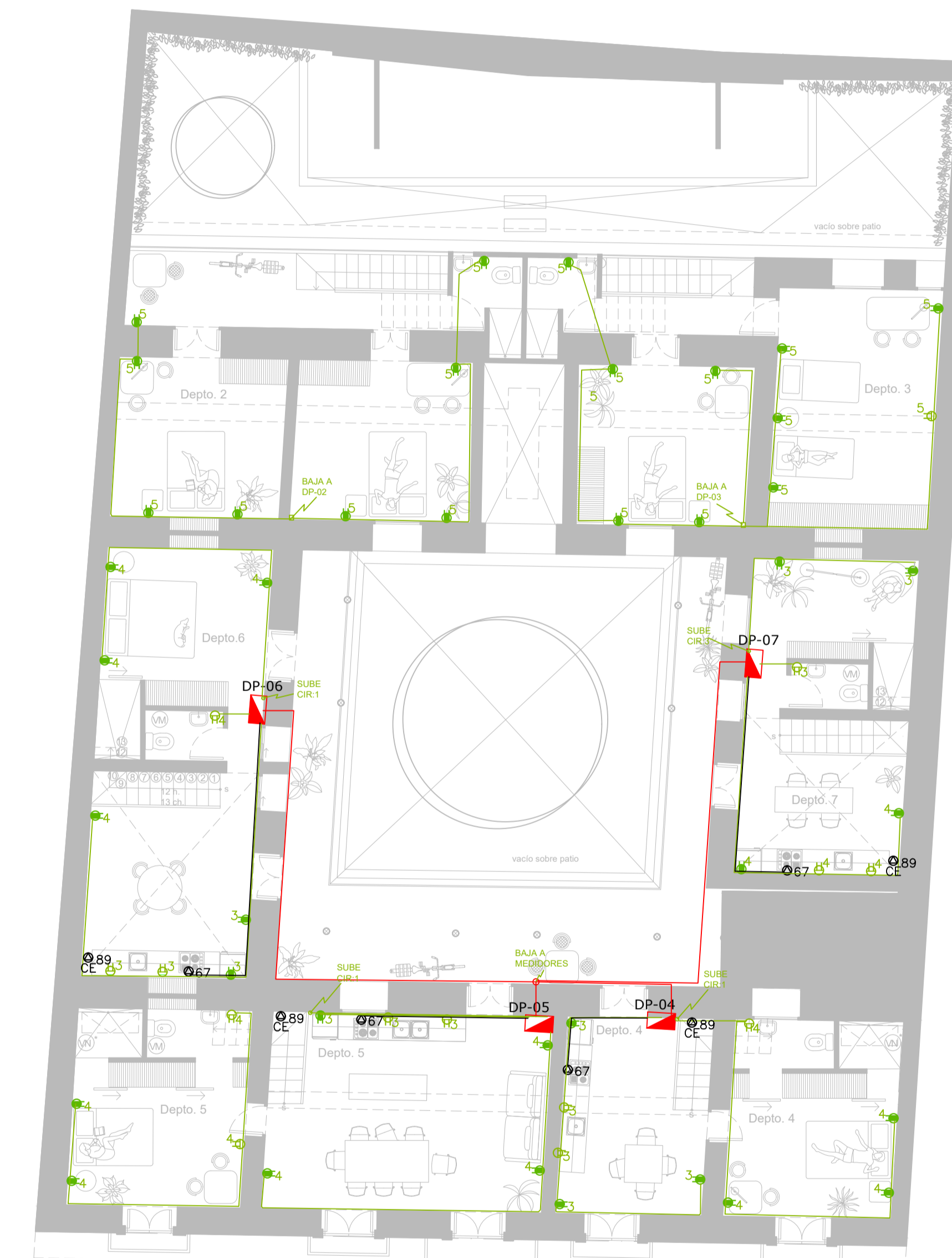

PLANTA PRIMER PISO
ESCALA: 1:100

SIMBOLOGÍA	
Tomacorriente doble 110v h:variable	4
Tomacorriente doble 110v h:0.3m	1
Tomacorriente especial 220V	8
Calefón eléctrico 220V- 2X6+12THN AWG	CE
Tablero eléctrico de distribución para local 2	LC-02
Circuito de fuerza 2x12(12)+14 THHN AWG	—
Alimentador a tablero 2x6(8)+8 THHN AWG	—
varilla cooperweld 1.8 mts para malla tierra	—