

NOMBRE DEL PROYECTO:
SAN TOLA

PROYECTO:
DE UN INMUEBLE UBICADO EN LA CALLE VICENTE LEÓN N° 9 - 52

CONTENIDO:
CORTES:
CORTE TRANSVERSAL C - C'
CORTE TRANSVERSAL D - D'
CORTE TRANSVERSAL E - E'

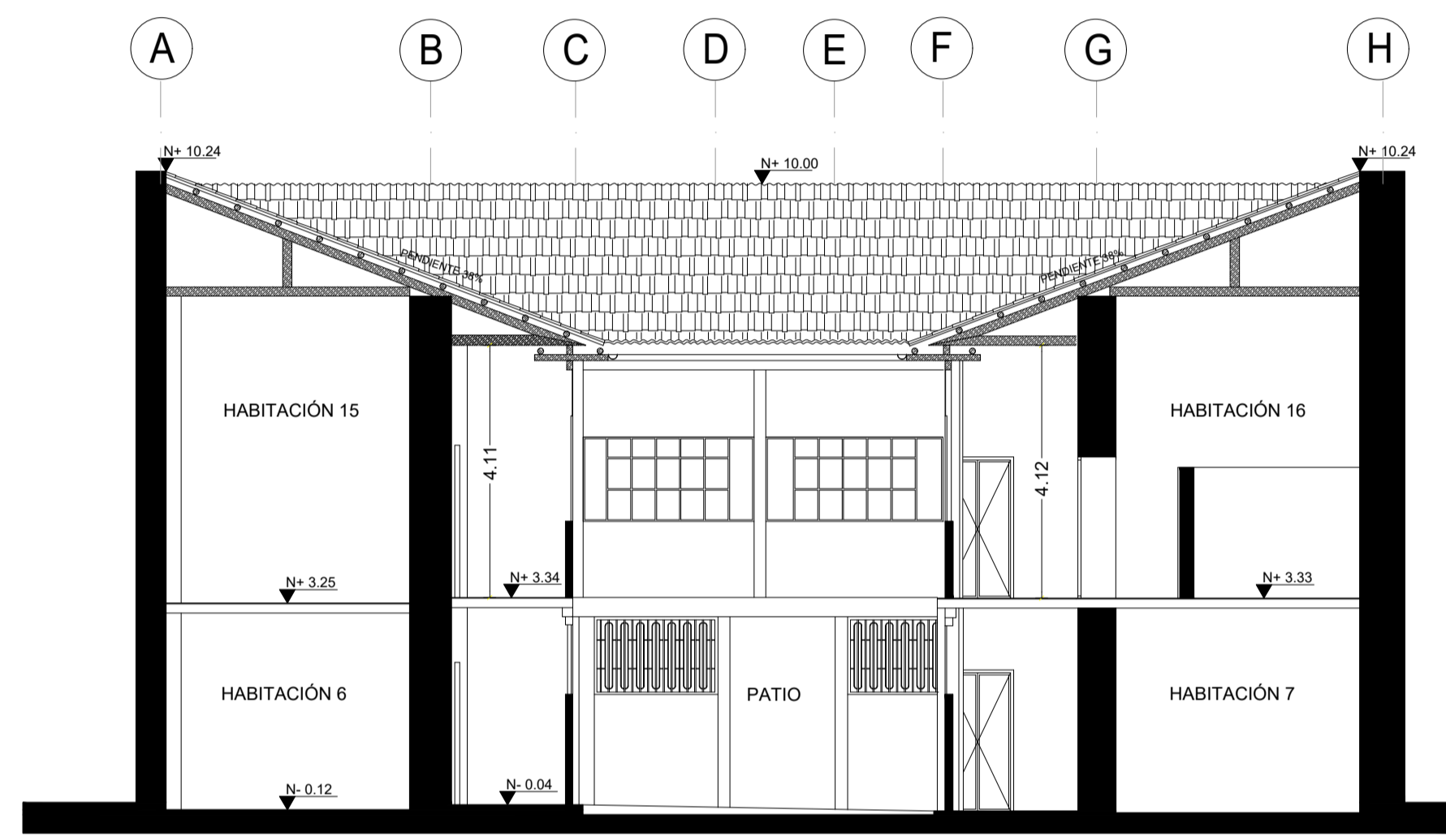

CORTE TRANSVERSAL C - C'
ESCALA: 1:100

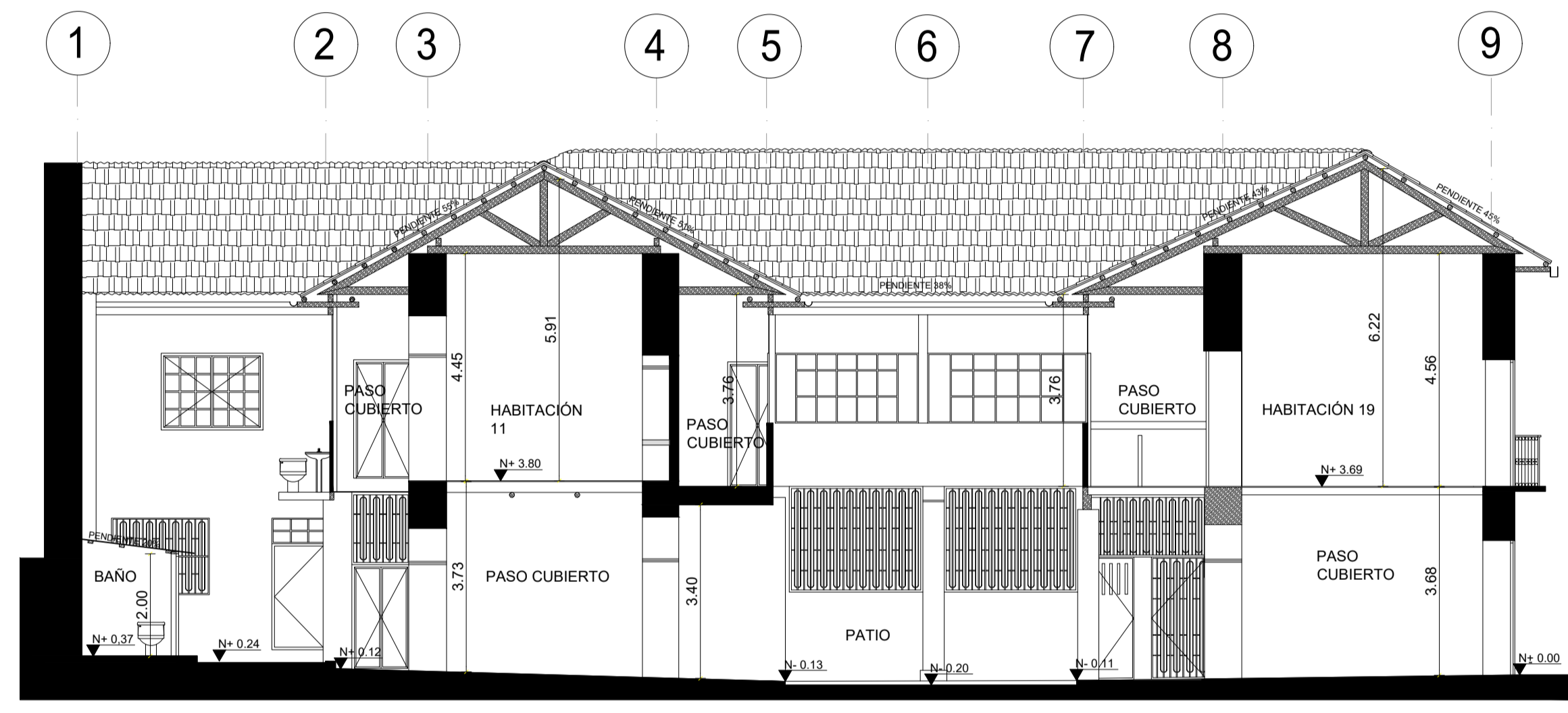

CORTE LONGITUDINAL E - E'
ESCALA: 1:100

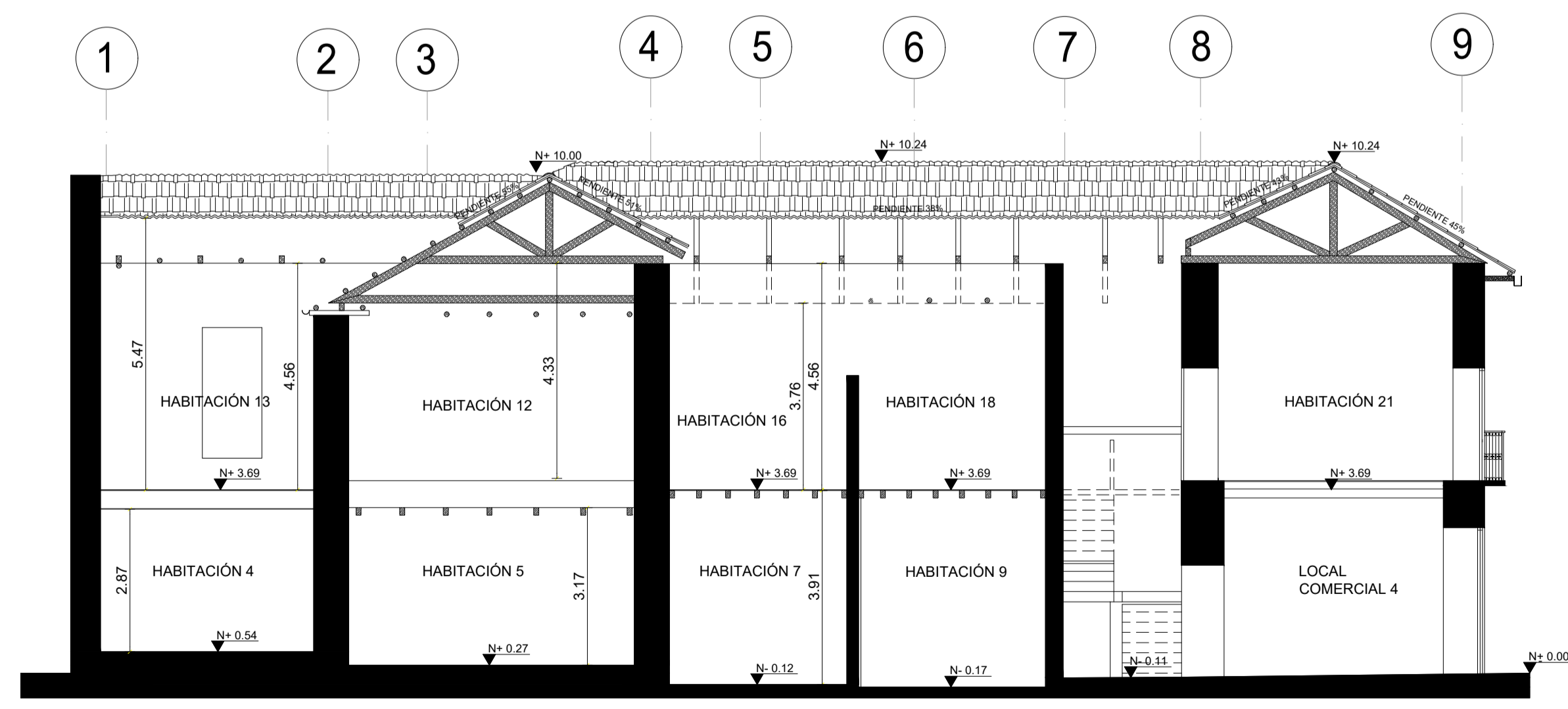

CORTE LONGITUDINAL D - D'
ESCALA: 1:100

PROPIETARIO NOMBRE Y FIRMA:
SR. JAVIER ALEJANDRO REAL JURADO
[Signature]

PROPIETARIO NOMBRE Y FIRMA:
SRA. SILVIA ELISABETH BUENAÑO RODRIGUEZ
[Signature]

REVISADO POR: _____
FECHA: FEBRERO / 2021

RESPONSABLE:
ARQ. FLORENCIA SOBRERO
[Signature]

COLABORACION:
ARQ. MARTÍN REAL

ESCALA: INDICADAS
UBICACION: _____
LAMINA: **A6**
DE: **6**

SELLOS