

NOMBRE DEL PROYECTO:
SAN TOLA

PROYECTO:
DE UN INMUEBLE UBICADO EN LA CALLE VICENTE LEÓN N° 52

CONTENIDO:
CORTES:
FACHADA A CALLE JUNIN
FACHADA - COLOR ACTUAL
CORTE LONGITUDINAL A - A'
CORTE LONGITUDINAL B - B'

PROPIETARIO NOMBRE Y FIRMA:
SR. JAVIER ALEJANDRO REAL JURADO
[Signature]

PROPIETARIO NOMBRE Y FIRMA:
SRA. SILVIA ELISABETH BUENAÑO RODRIGUEZ
[Signature]

REVISADO POR:

FECHA:
FEBRERO / 2021

RESPONSABLE:
ARQ. FLORENCIA SOBRERO
[Signature]

COLABORACION:
ARQ. MARTÍN REAL

ESCALA:
INDICADAS

UBICACION:

LAMINA:
A5
6 DE:

SELLOS

NOTA:
CLIMBERO VIVIENDA COLINDANTE



FACHADA A CALLE VICENTE LEÓN

ESCALA: 1:100

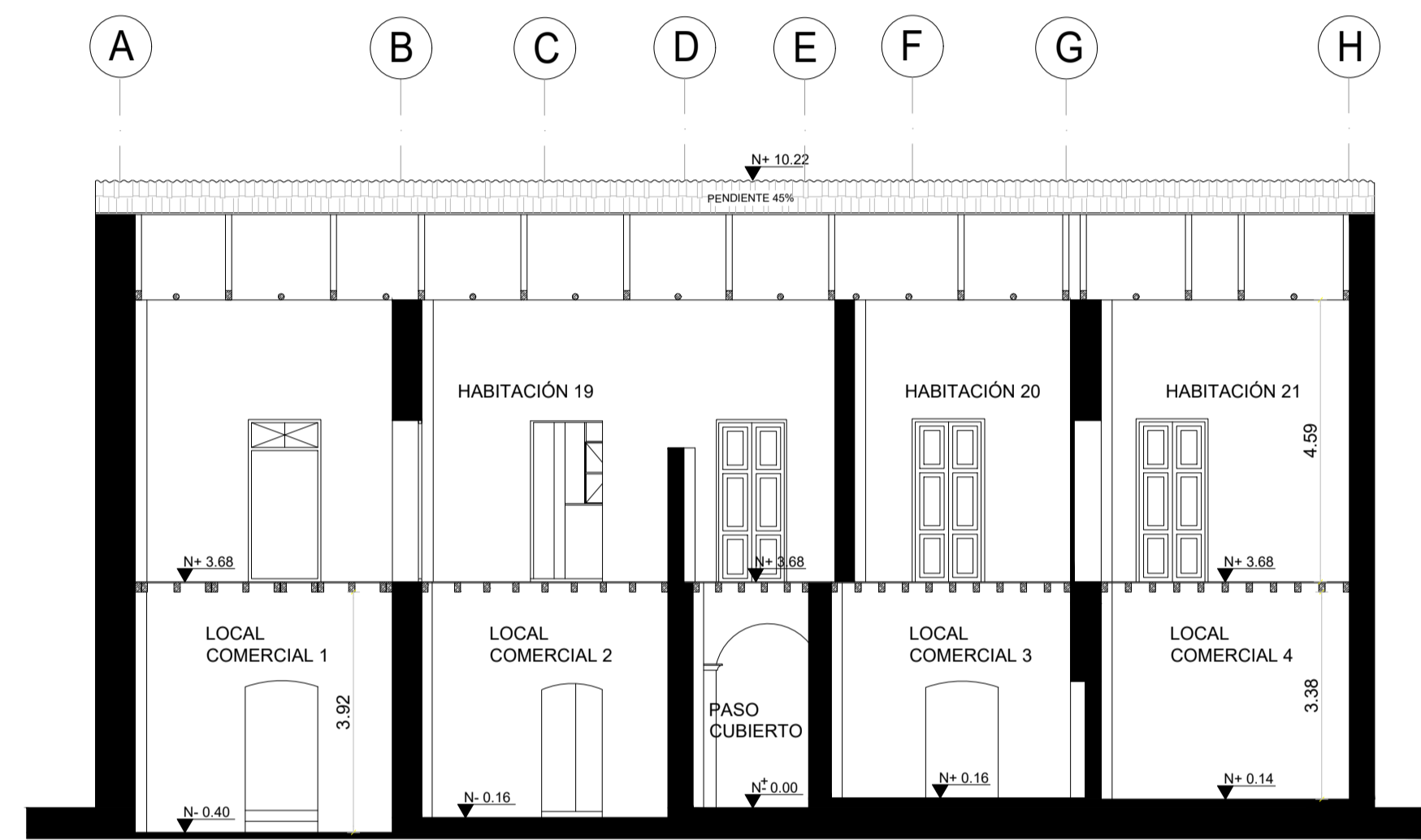

CORTE TRANSVERSAL A - A'

ESCALA: 1:100

NOTA:
CLIMBERO VIVIENDA COLINDANTE



FACHADA - COLOR ACTUAL

ESCALA: 1:100

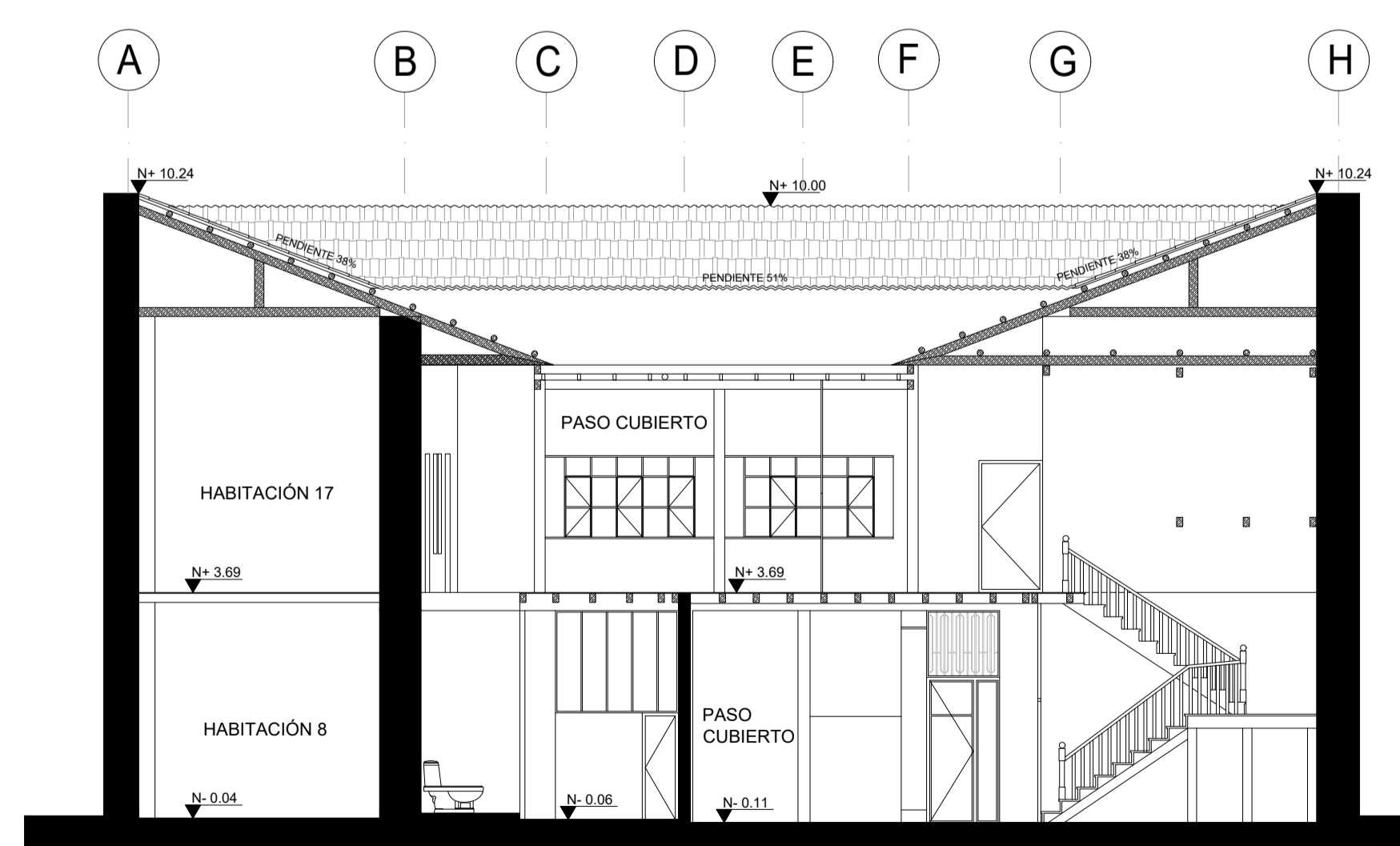

CORTE TRANSVERSAL B - B'

ESCALA: 1:100