

NOMBRE DEL PROYECTO:
SAN TOLA

PROYECTO:
DE UN INMUEBLE UBICADO EN LA CALLE VICENTE LEÓN N° - 52

CONTENIDO:
PATOLOGÍA:
PRIMERA PLANTA ALTA
FOTOS REFERENTES

PROPIETARIO NOMBRE Y FIRMA: SR. JAVIER ALEJANDRO REAL JURADO 	PROPIETARIO NOMBRE Y FIRMA: SRA. SILVIA ELISABETH BUENAÑO RODRIGUEZ
--	---

REVISADO POR:	FECHA: FEBRERO / 2021
---------------	--------------------------

RESPONSABLE: ARQ. FLORENCIA SOBRERO 	COLABORACIÓN: ARQ. MARTÍN REAL
---	-----------------------------------

ESCALA: INDICADAS	UBICACIÓN: BARRIO SAN BLAS CALLE VICENTE LEÓN N°-52	LÁMINA: P2 DE: 3
----------------------	---	---

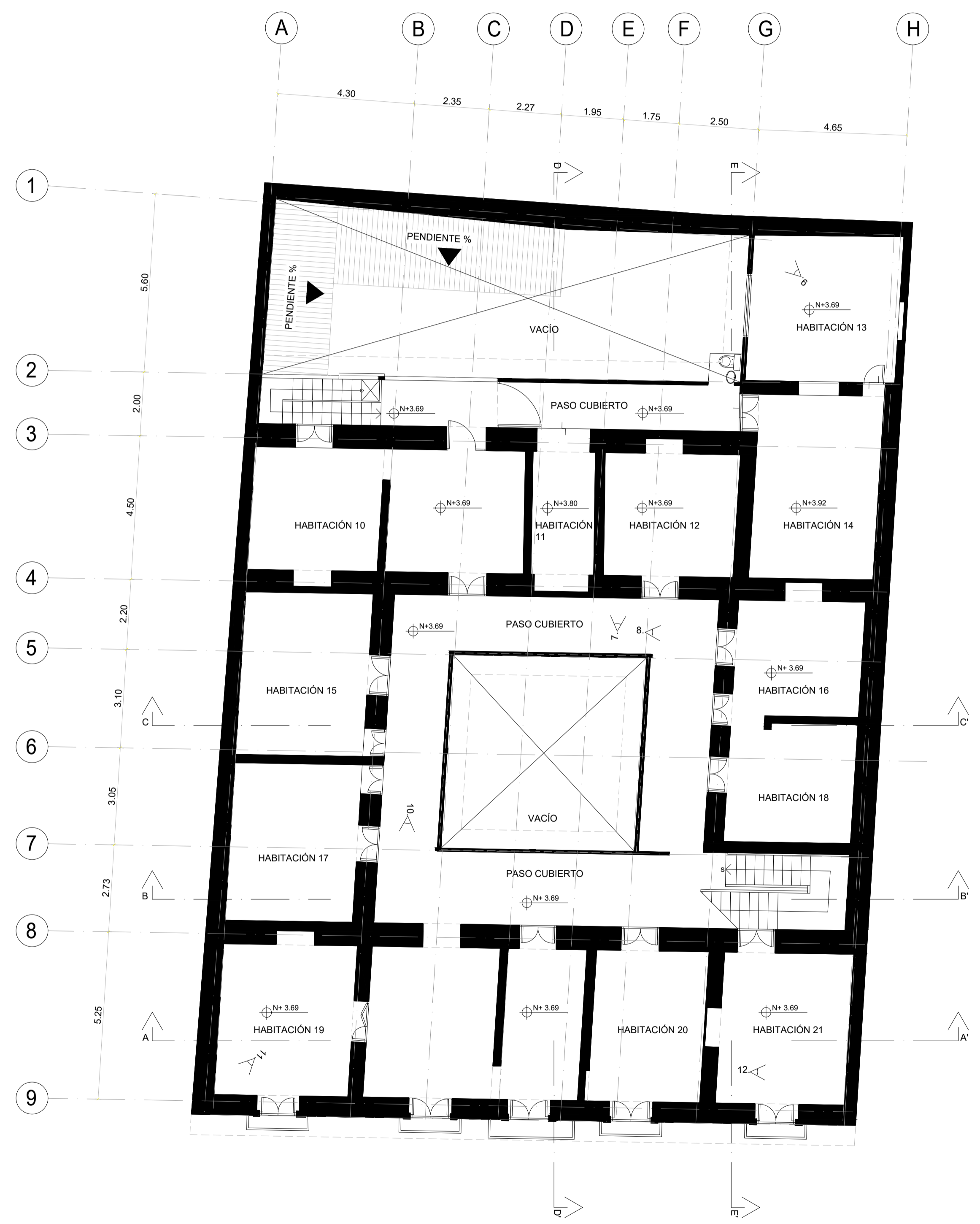

PRIMEIRA PLANTA ALTA
ESCALA: 1:100



7. RESQUEBRAJAMIENTO DE ENLUCIDO POR INTERVENCIÓN

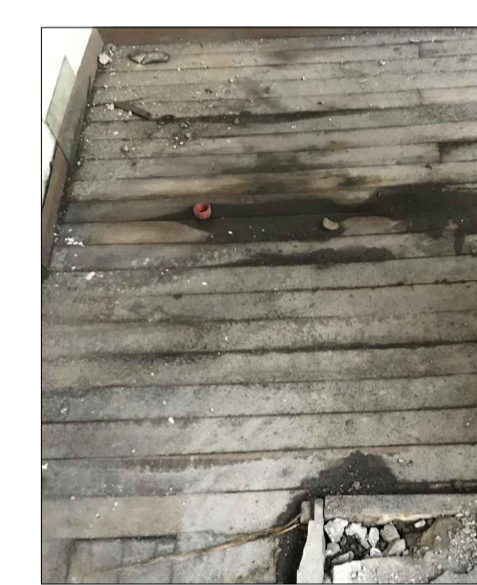

8. INFILTRACIÓN DESDE CUBIERTA

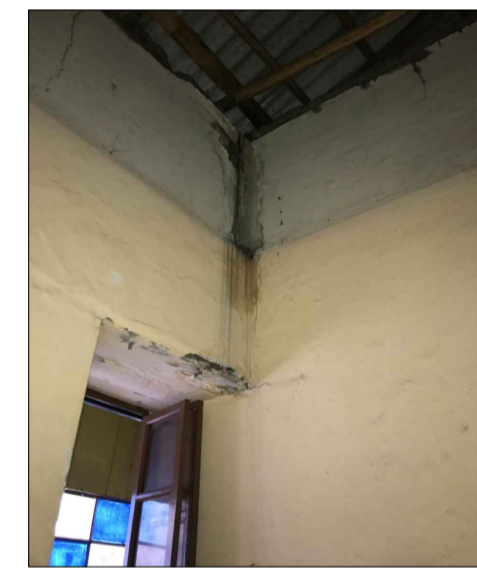

9. INFILTRACIÓN DESDE CUBIERTA



10. RESQUEBRAJAMIENTO DE ENLUCIDO, DESPRENDIMIENTOS POR INTERVENCIÓN EN EL ADOBE



11. RESQUEBRAJAMIENTOS



12. RESQUEBRAJAMIENTOS, ESCASO ACCESO DE ILUMINACIÓN Y VENTILACIÓN NATURAL

SELLOS