

NOMBRE DEL PROYECTO:
SAN TOLA

PROYECTO:
DE UN INMUEBLE UBICADO EN LA CALLE VICENTE LEÓN N9 - 52

CONTENIDO:
INTERVENCIÓN CORTES LONGITUDINALES

PROPIETARIO NOMBRE Y FIRMA:
SR. JAVIER ALEJANDRO REAL JURADO

PROPIETARIO NOMBRE Y FIRMA:
SRA. SILVIA ELISABETH BUENAÑO RODRIGUEZ

REVISADO POR:

FECHA:
FEBRERO / 2021

RESPONSABLE:
ARQ. FLORENCIA SOBRERO

COLABORACION:
ARQ. MARTÍN REAL

ESCALA: INDICADAS

UBICACION: BARRIO SAN BLAS
CALLE VICENTE LEÓN N9-52

LAMINA: **15**
DE: **5**

- LEGENDA:
- MANTENIMIENTO
 - LIBERACIÓN
 - CONSOLIDACION
 - COMPLEMENTACION
 - INTEGRACION
 - SUSTITUCION
 - RECONSTRUCCIÓN
 - ELEMENTOS AÑANDIDOS

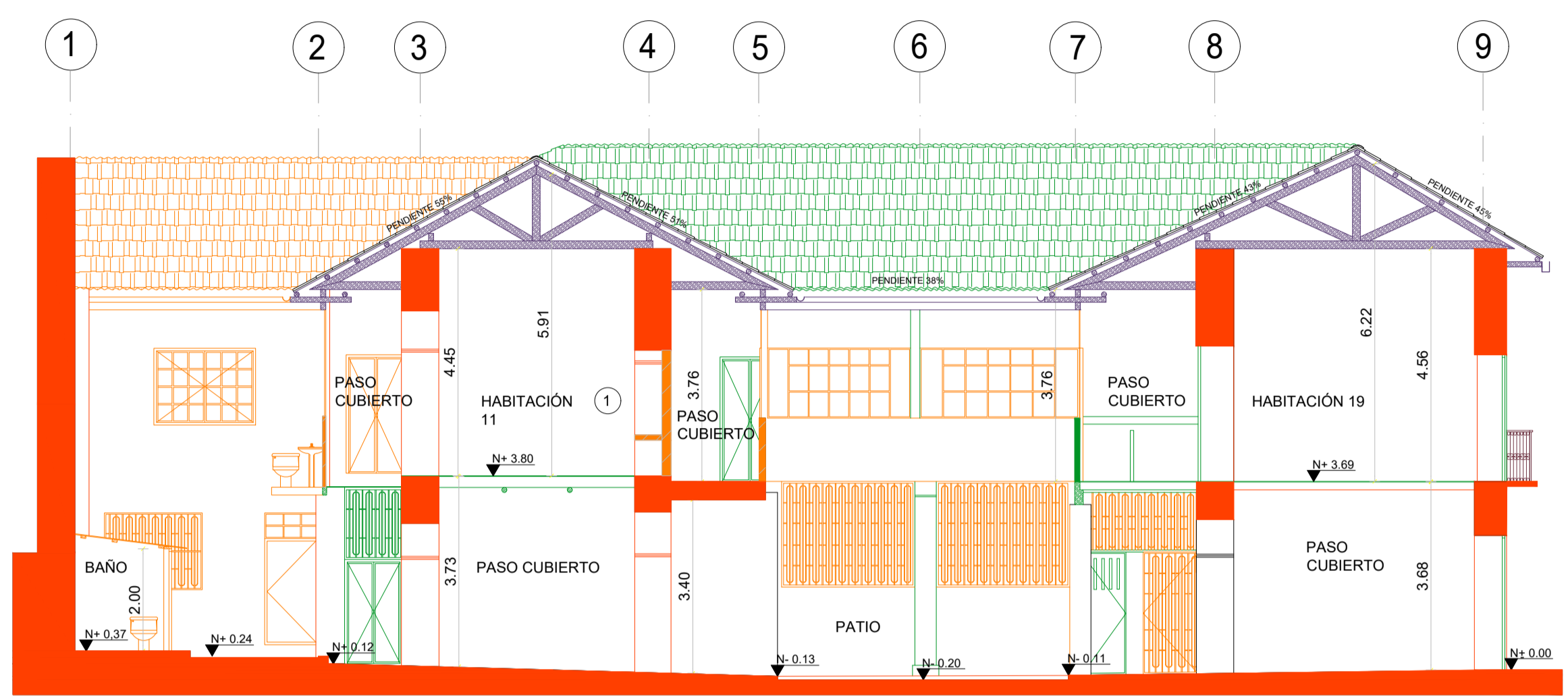

CORTE LONGITUDINAL E - E'

ESCALA: 1:100



1 Planta alta, cierre añadido de bloque, mesón y cerámicos añadidos

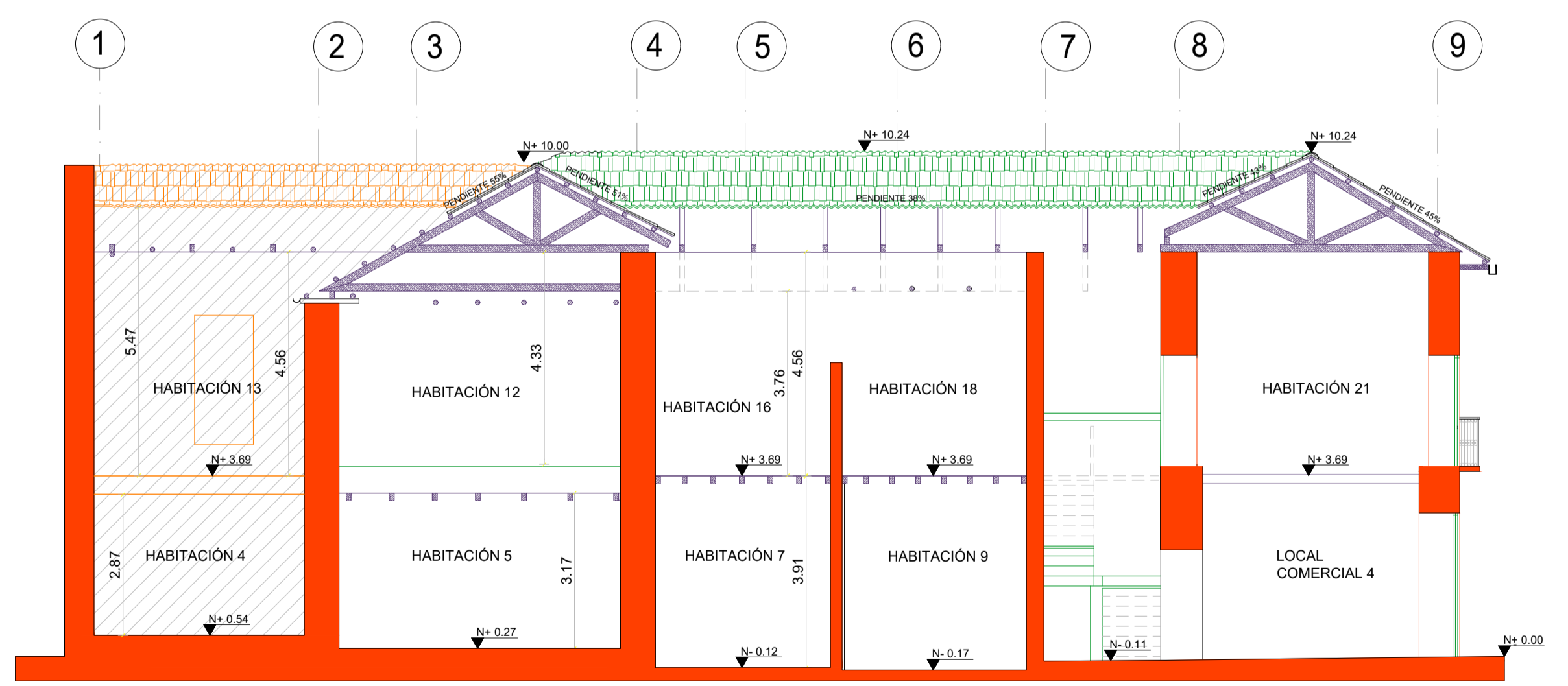

CORTE LONGITUDINAL D - D'

ESCALA: 1:100