

UBICACION

NOMBRE DEL PROYECTO:  
**SAN TOLA**

PROYECTO:  
**DE UN INMUEBLE UBICADO EN LA CALLE VICENTE LEÓN N9 - 52**

CONTENIDO:  
INTERVENCIÓN PLANTA BAJA

PROPIETARIO NOMBRE Y FIRMA:  
**SR. JAVIER ALEJANDRO REAL JURADO**

PROPIETARIO NOMBRE Y FIRMA:  
**SRA. SILVIA ELISABETH BUENAÑO RODRIGUEZ**

REVISADO POR:

FECHA:  
FEBRERO / 2021

RESPONSABLE:  
**ARQ. FLORENCIA SOBRERO**

COLABORACION:  
ARQ. MARTÍN REAL

ESCALA:  
INDICADAS

UBICACION:  
BARRIO SAN BLAS  
CALLE VICENTE LEÓN N9-52

LAMINA:  
**11**  
DE:  
**5**

LEGENDA:

- MANTENIMIENTO ■
- LIBERACIÓN ■
- CONSOLIDACION ■
- COMPLEMENTACION ■
- INTEGRACION ■
- SUSTITUCION ■
- RECONSTRUCCIÓN ■
- ELEMENTOS AÑANDIDOS

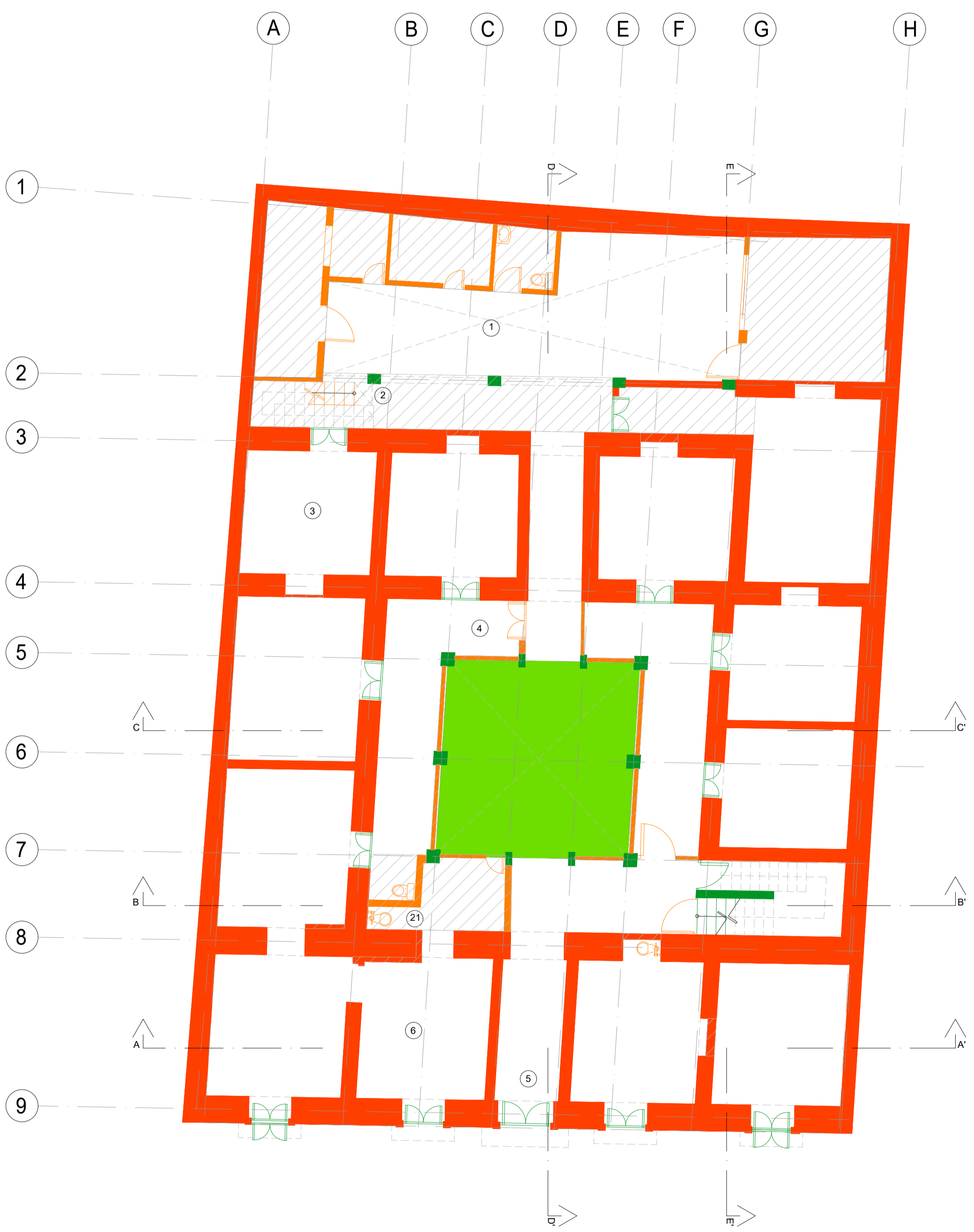

1) Planta baja, patio posterior, bodegas y baño añadidos.



2) Patio posterior, escalera añadida.

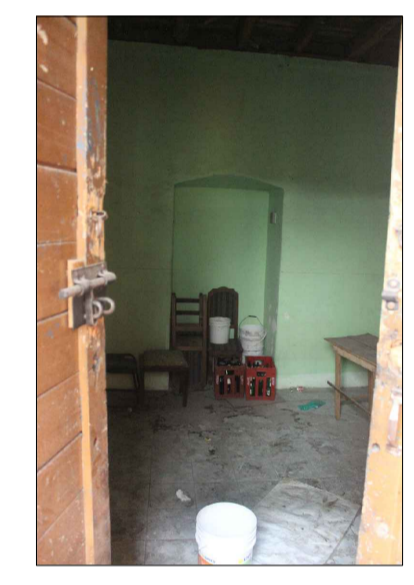

3) Planta baja vano cerrado, obstrucción del paso de la luz.

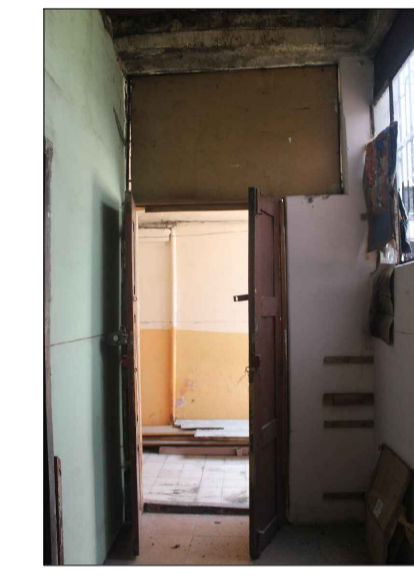

4) Planta baja paredes de bloque y puerta añadidas en torno a patio central.

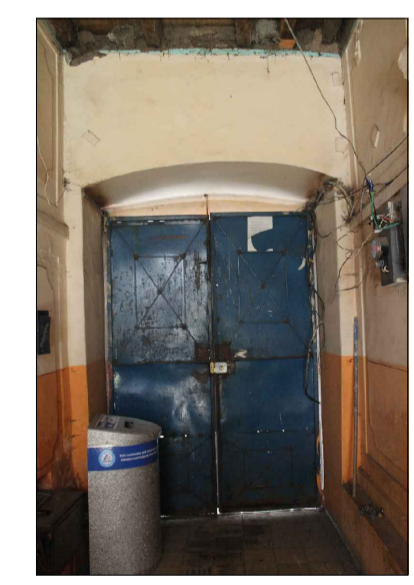

5) Planta baja, puerta principal metálica, añadida



6) Planta baja, paredes de bloque añadidas delante de muro de adobes original.

CALLE VICENTE LEÓN

**PLANTA BAJA**  
ESCALA: 1:100