

PROYECTO  
HOSTAL BOUTIQUE "BED & BREAKFAST DE LA PENA"

UBICACIÓN  
QUITO - ECUADOR  
(CENTRO HISTÓRICO)



LOCALIZACIÓN  
PARROQUIA: SAN JUAN    BARRIO / SECTOR: R  
DIRECCIÓN: GALÁPAGOS OES-22 Y GARCÍA MORENO  
DATOS DEL TERRENO / CONSTRUCCIÓN  
ÁREA TERRENO: 324.83 m<sup>2</sup>

DATOS GENERALES  
# PREDIO: 16373    CLAVE CATASTRAL: 101012600300000000  
NÚMERO DE PISOS: 3    USO PRINCIPAL: HABITACIONAL

PROPIETARIO  
MGS. ANDREA CECILIA VACA JONES  
CI: 170523371-4

PROFESIONAL  
ING. HERNAN MANUEL ERAZO VILLACRESES  
REGISTRO SENESCYT: 1004-03-358501

ESCALA    TIPO DE PLANO  
1:100    HIDROSANITARIO

FECHA    LÁMINA  
JUNIO 2020    H3/7

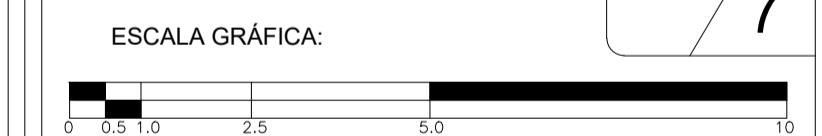

Contiene: Instalaciones Hidrosanitarias - Trazado de la Red Distribución de Agua Fría - Caliente

- Planta Baja-Cisterna, acometida
- Primer Piso
- Segundo Piso

SELLOS MUNICIPALES

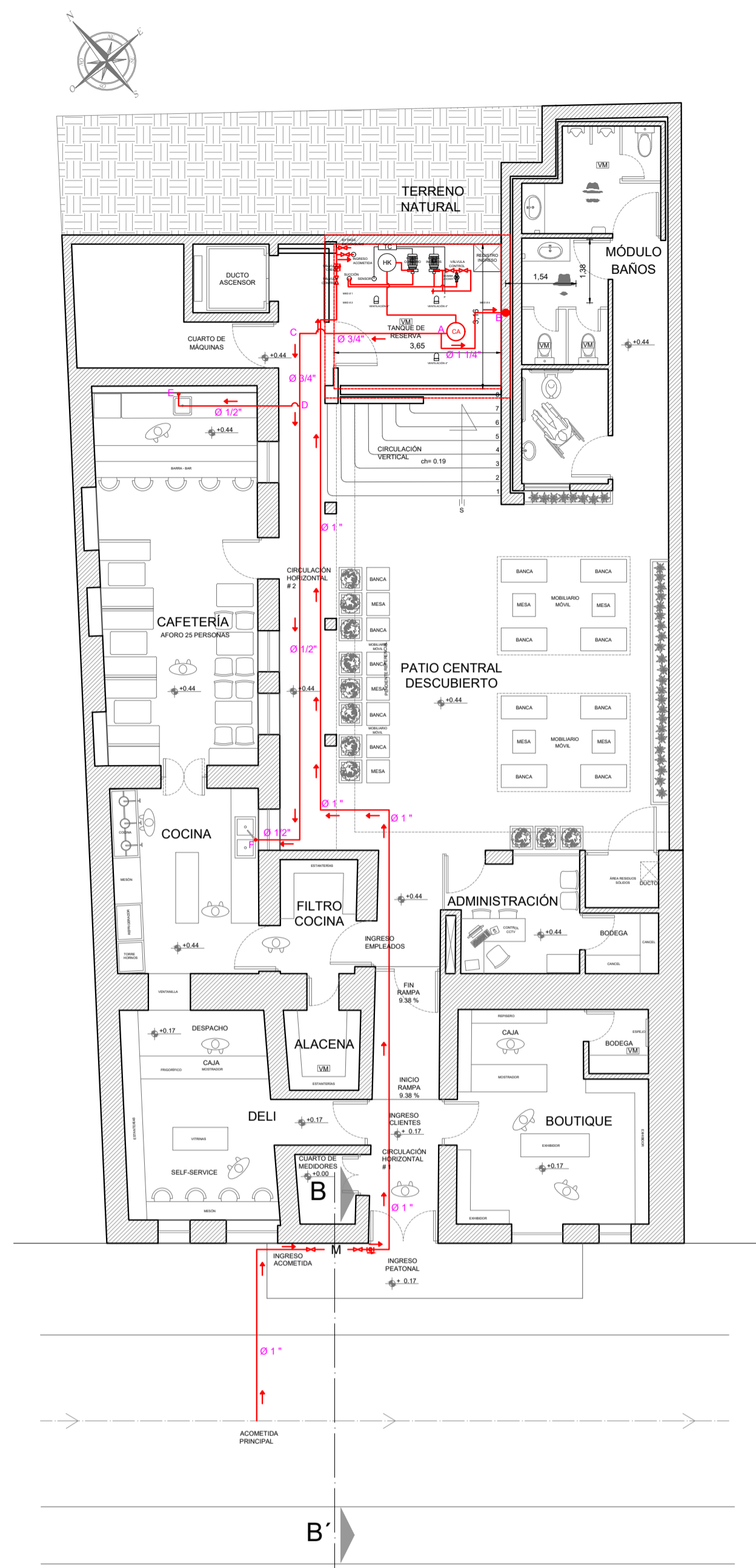

## PLANTA BAJA

ESC 1:100

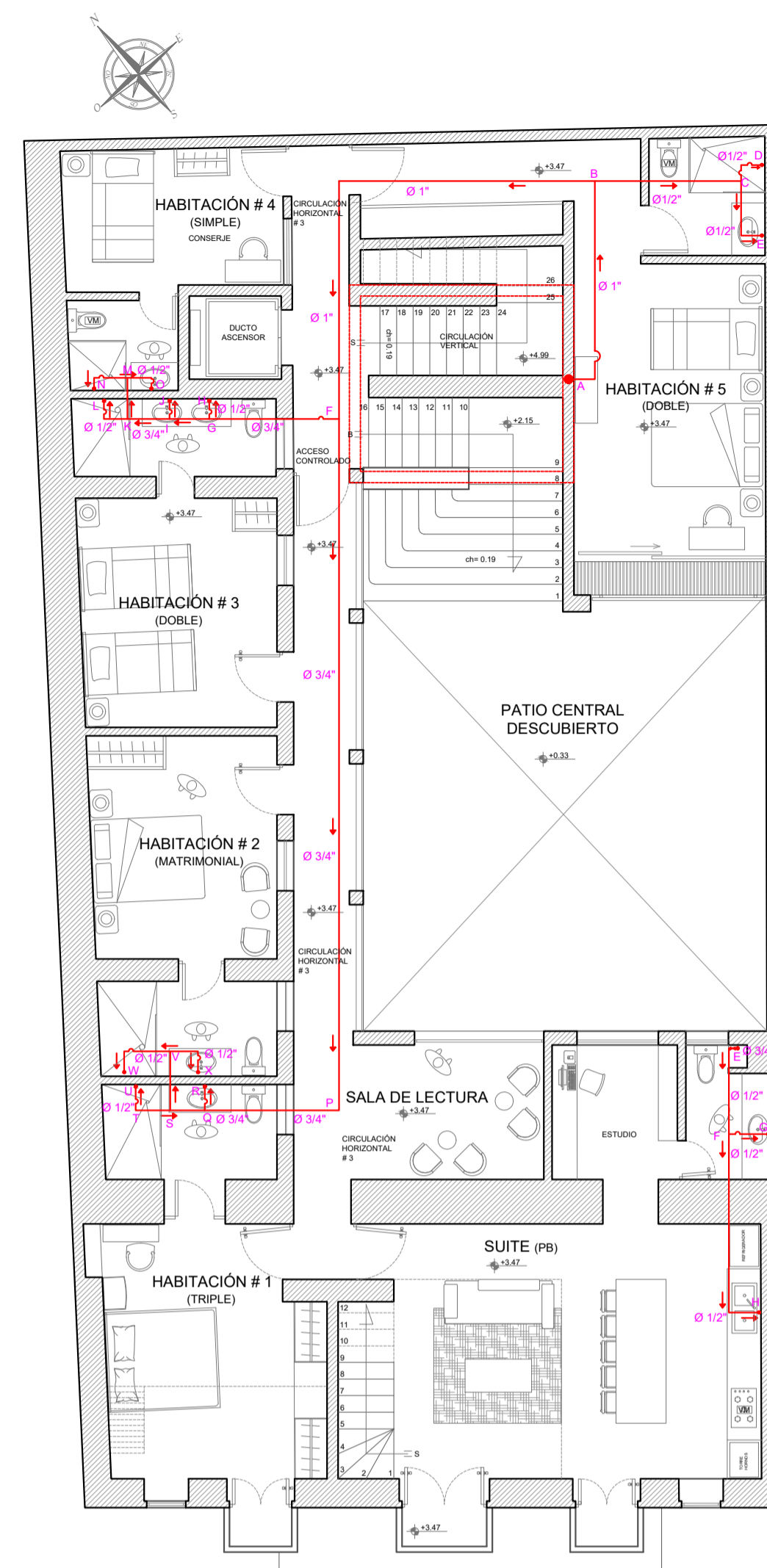

## PRIMER PISO

ESC 1:100

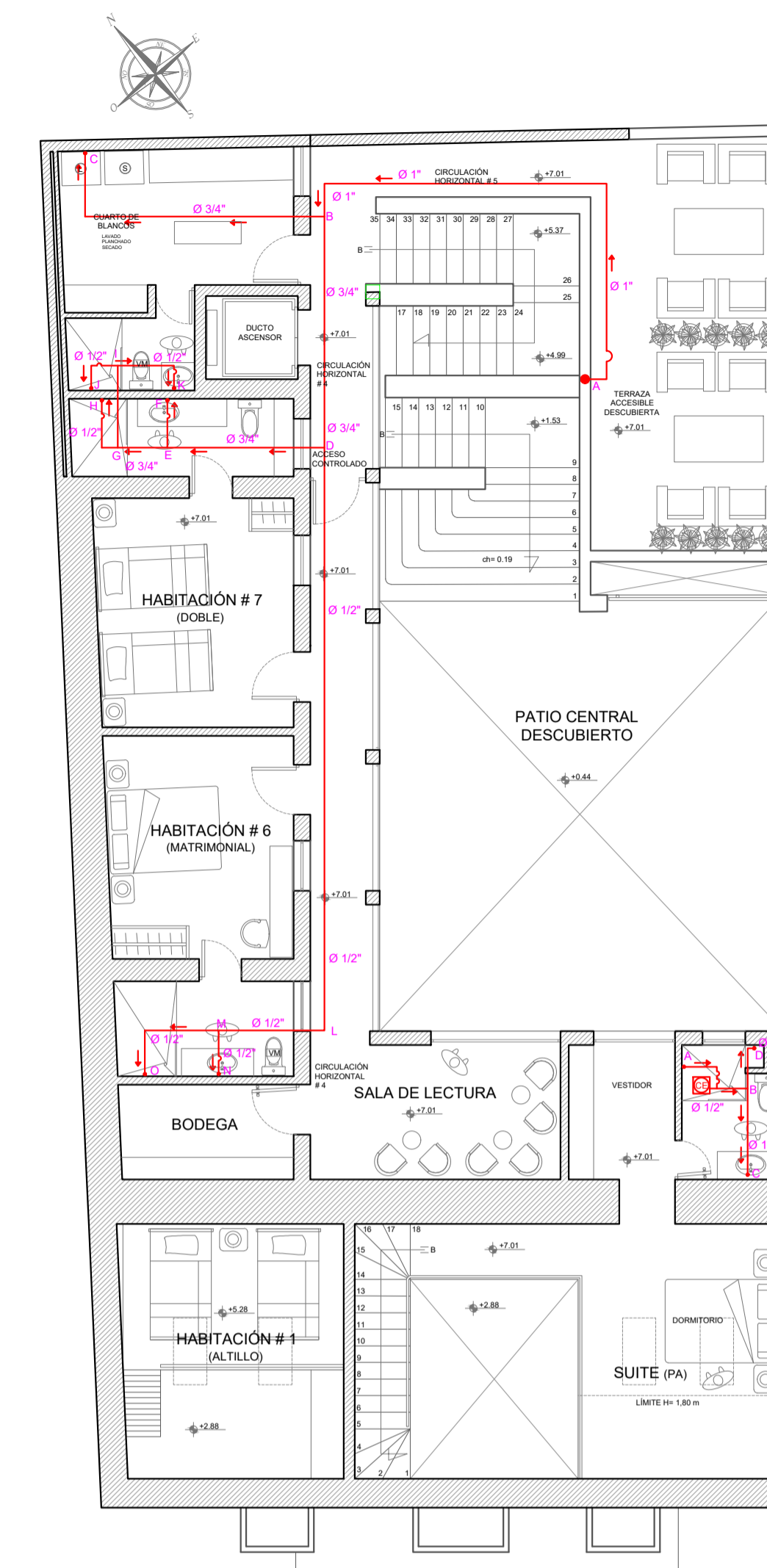

## SEGUNDO PISO

ESC 1:100

## SIMBOLOGÍA

	VÁLVULA DE COMPUERTA		TABLERO DE CONTROL
	VÁLVULA CHECK		TANQUE HIDRONEUMÁTICO
	MANÓMETRO		CRUCE DE TUBERÍAS
	REGULADOR DE PRESIÓN		CALENTADOR DE AGUA
	CALEFÓN ELÉCTRICO		TUBERÍA PVC ROSCABLE AGUA POTABLE FRÍA normas INEN 13473
	DIÁMETRO TUBERÍA		TUBERÍA DE COBRE AGUA POTABLE CALIENTE
	MEDIDOR AGUA POTABLE		BOMBA CISTERNA
	TUBERÍA PRINCIPAL		