

PROYECTO
PROYECTO
HOSTAL BOUTIQUE 'BED & BREAKFAST DE LA PEÑA'

UBICACIÓN
QUITO - ECUADOR
(CENTRO HISTÓRICO)

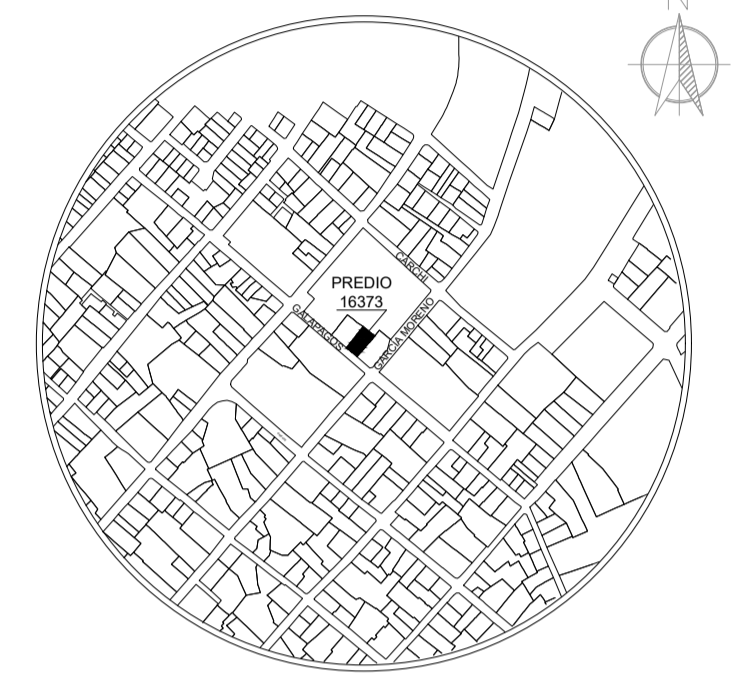

LOCALIZACIÓN
PARROQUIA: SAN JUAN BARRIO / SECTOR: R
DIRECCIÓN: GALÁPAGOS OES-22 Y GARCÍA MORENO
DATOS DEL TERRENO / CONSTRUCCIÓN
ÁREA TERRENO: 324.83 m²

DATOS GENERALES
PREDIO: 16373 CLAVE CATASTRAL: 1010126003000000000
NÚMERO DE PISOS: 3 USO PRINCIPAL: HABITACIONAL

PROPIETARIO
MGS. ANDREA CECILIA VACA JONES
CI: 170523371-4

PROFESIONAL
ARQ. WILSON RICARDO NARVÁEZ UBIDIA
REGISTRO SENESCYT: 1027-04-545106

ESCALA TIPO DE PLANO
1:100 ARQUITECTÓNICO

FECHA LÁMINA
JUNIO 2020 A 4/5

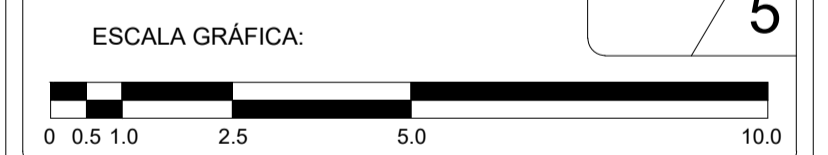

Contiene: Levantamiento Planimétrico - Estado Actual

- PLANTA CUBIERTA
- FACHADA SUR
- CORTE A---A'
- CORTE FACHADA B---B'
- CORTE FACHADA C---C'

SELLOS MUNICIPALES

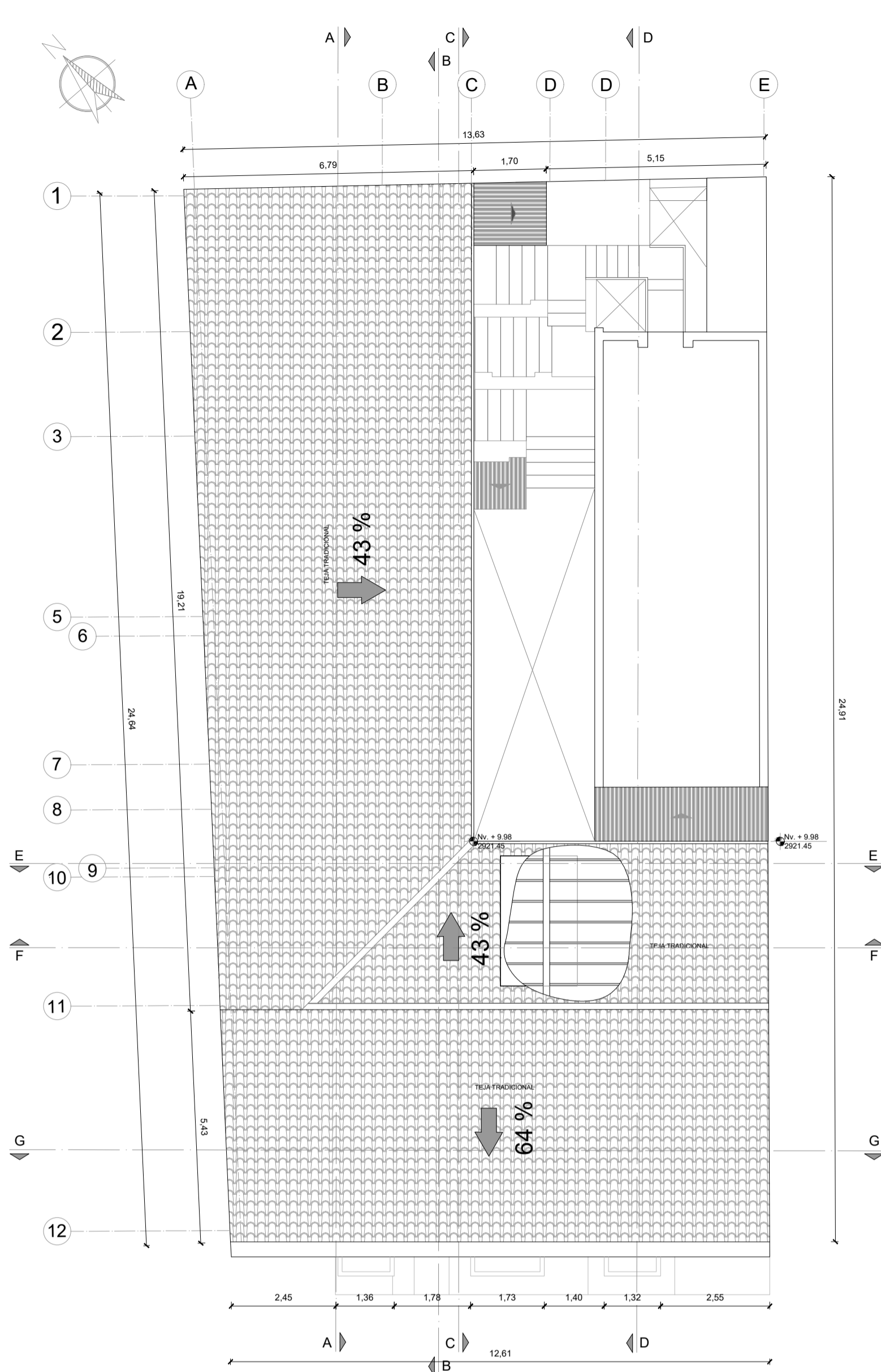

J PLANTA CUBIERTA
ESC 1-----100

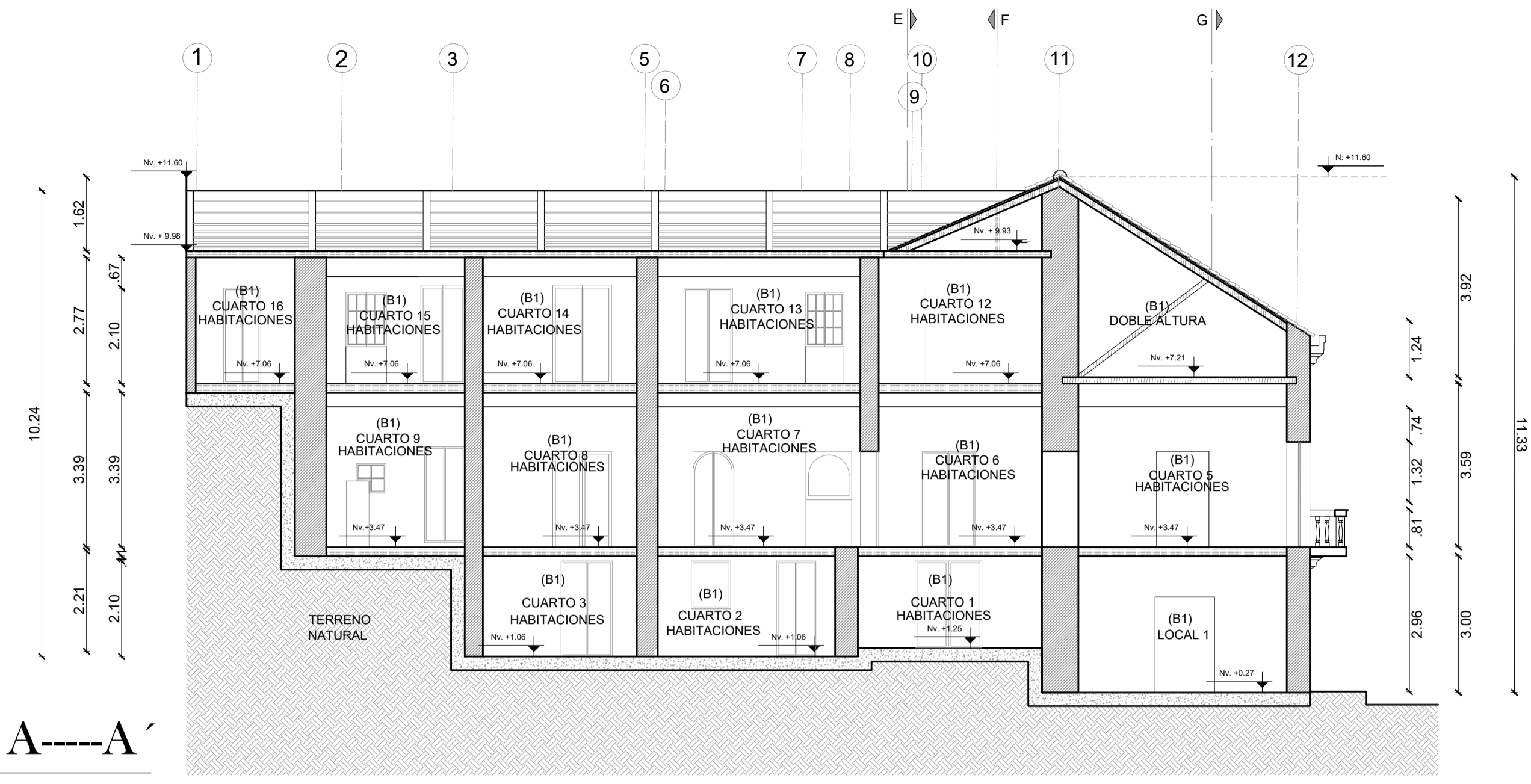

L CORTE A---A'
ESC 1-----100

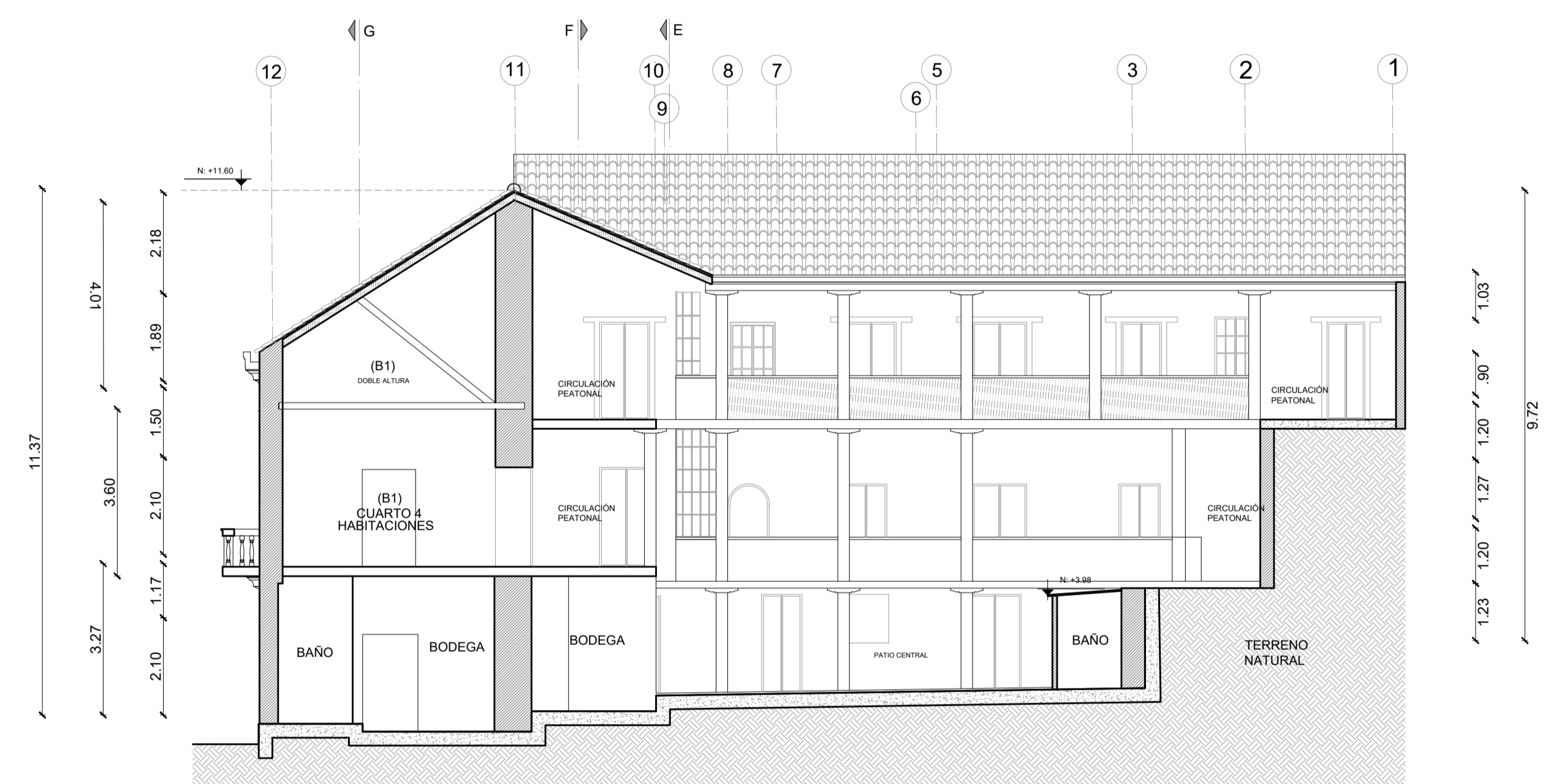

M CORTE FACHADA B---B'
ESC 1-----100

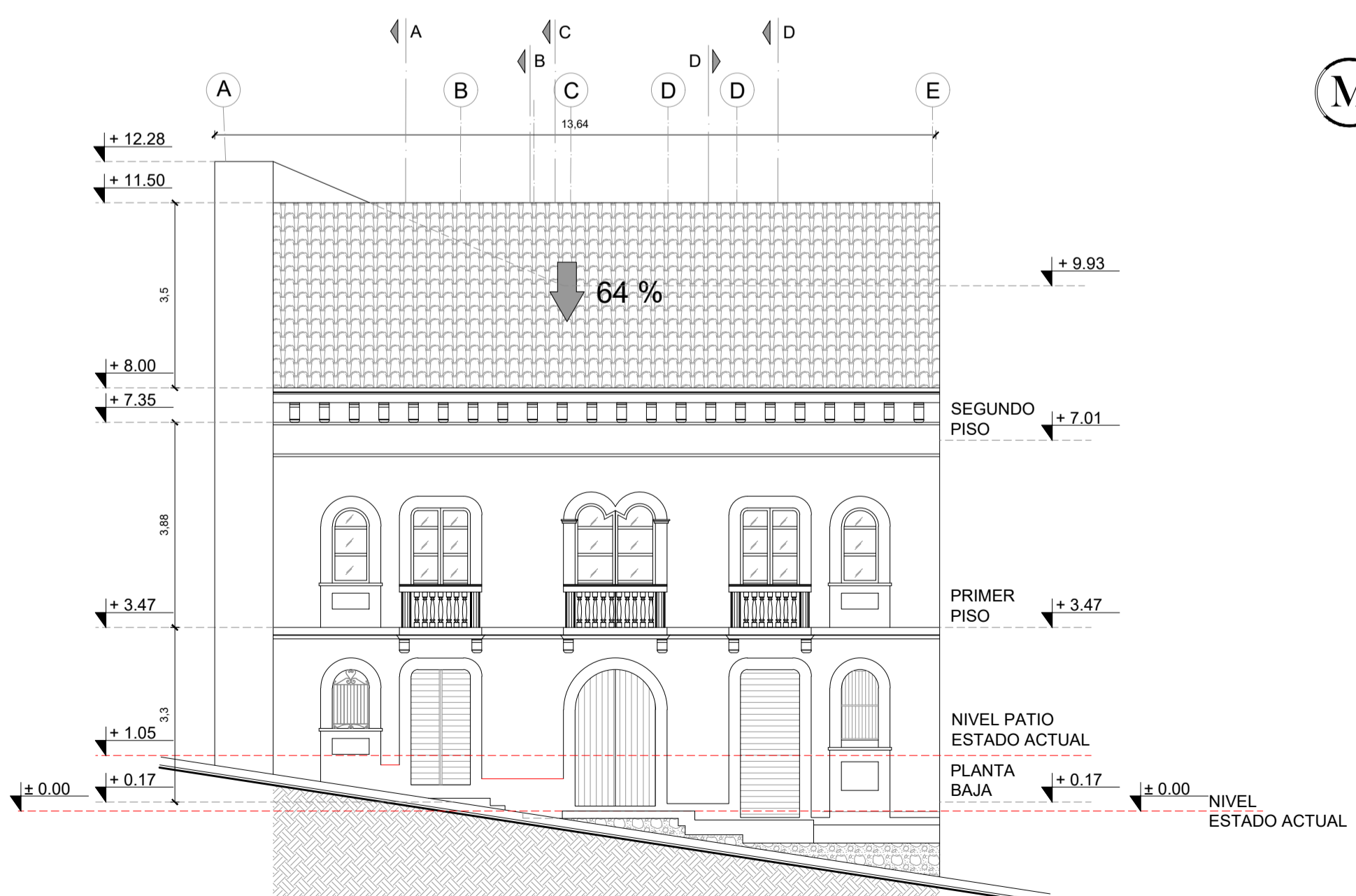

K FACHADA SUR (PRINCIPAL)
ESC 1-----100

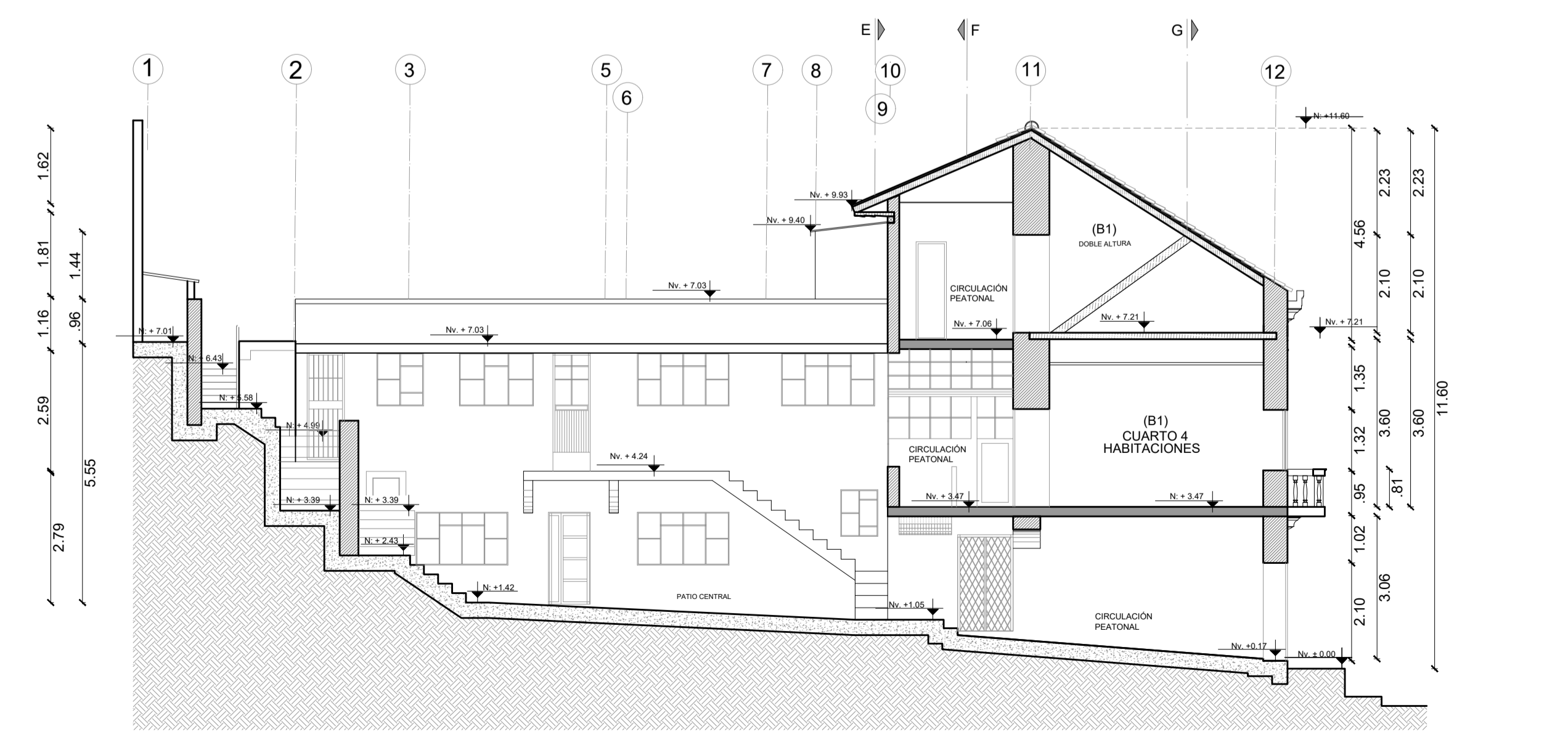

N CORTE FACHADA C---C'
ESC 1-----100