

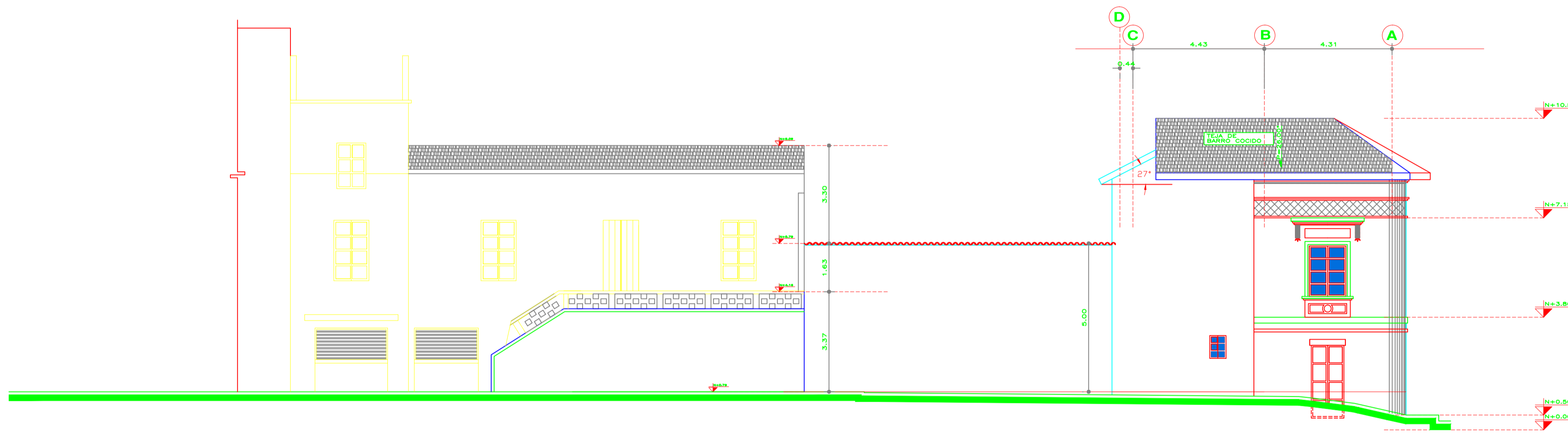

**ELEVACION CALLE PEDRO BRICEÑO**  
ESTADO ACTUAL

ESCALA 1:100



**ELEVACION CALLE RIOS**  
ESTADO ACTUAL

ESCALA 1:100

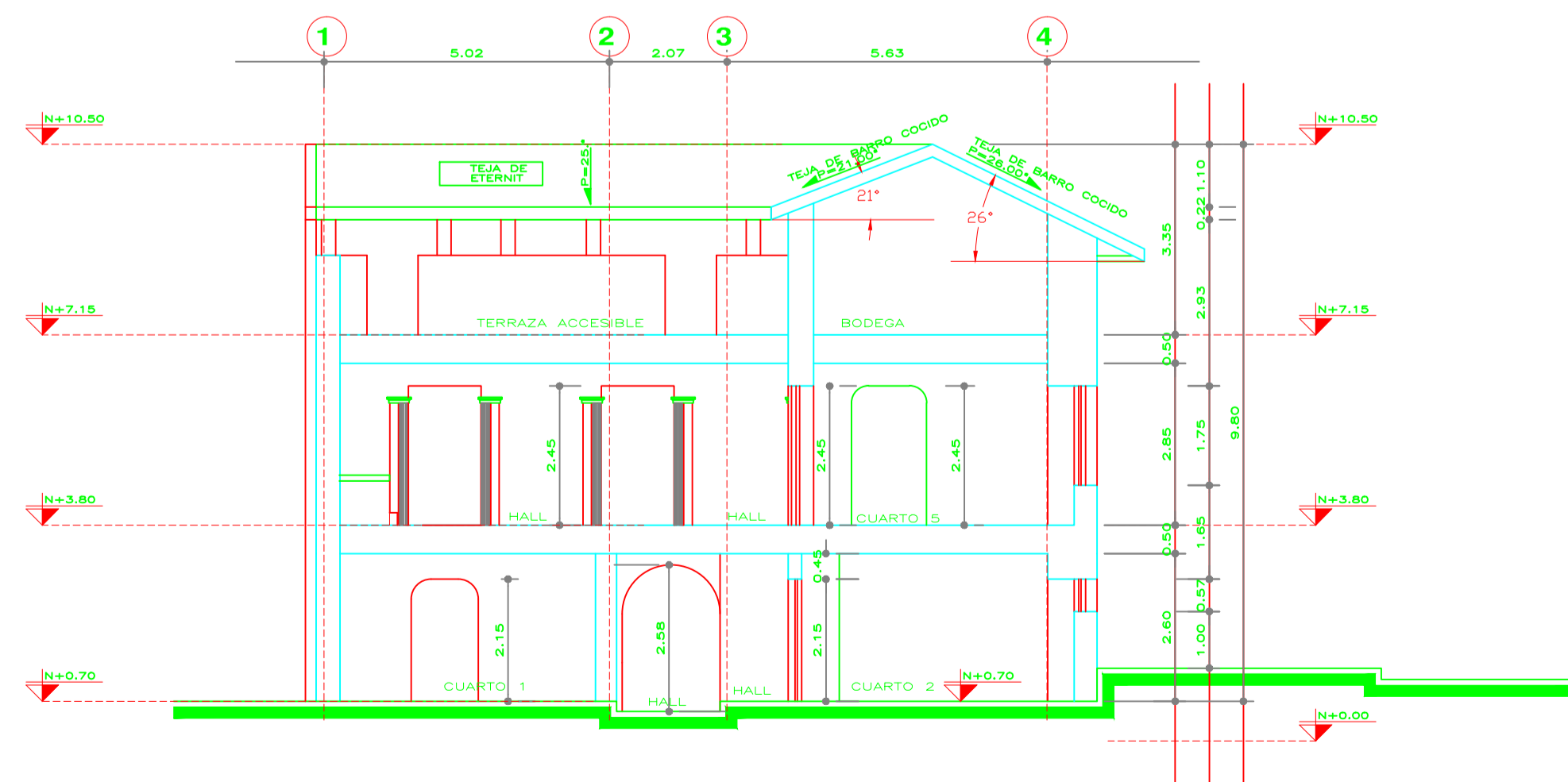

**CORTE A--A**  
ESTADO ACTUAL

ESCALA 1:100

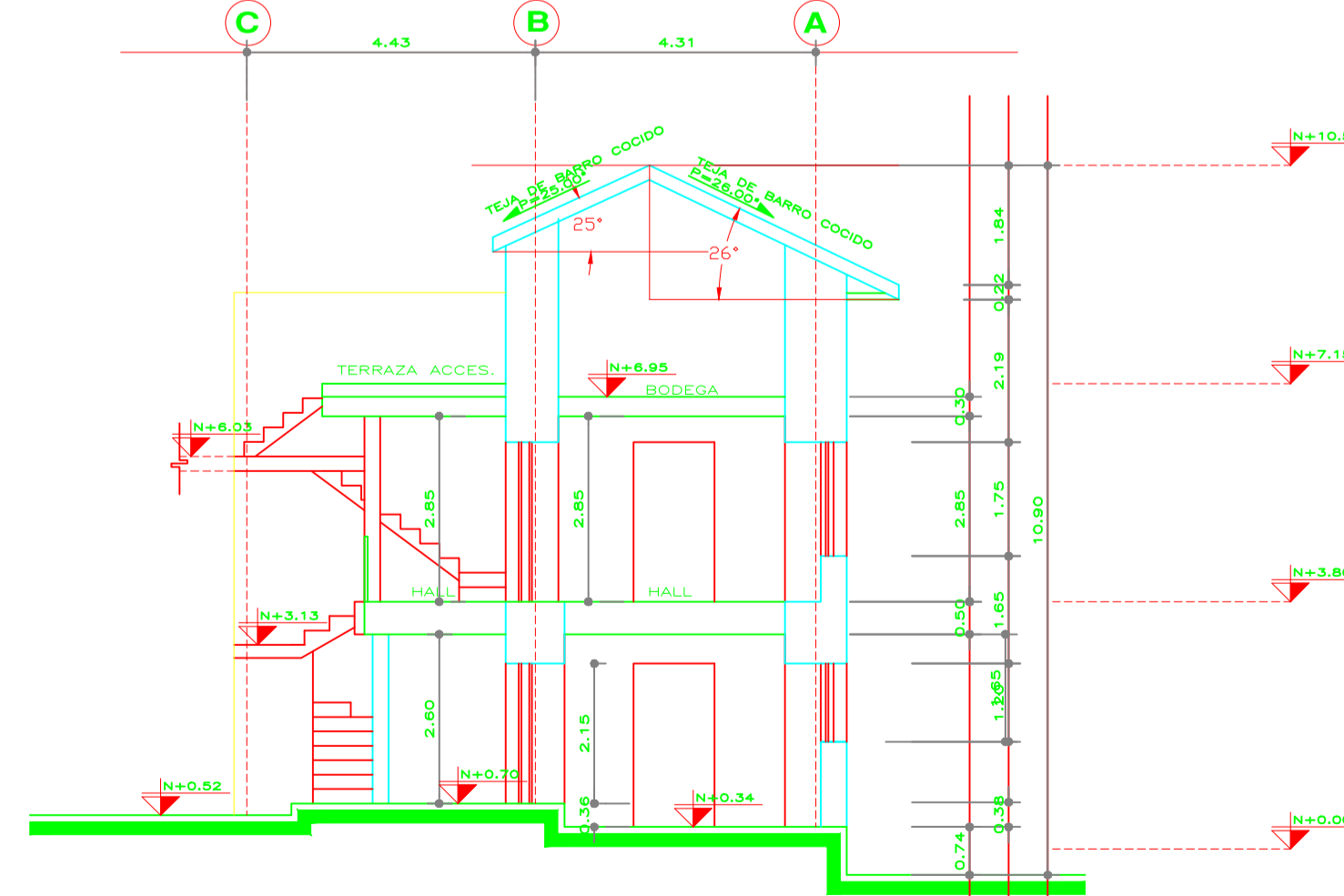

**CORTE DIF. B--B**  
ESTADO ACTUAL

ESCALA 1:100

Proyecto: <b>LEV. PLANIMETRICO</b> <b>ESTADO ACTUAL</b>	
Proyecto: <b>RESIDENCIA DEL SR.</b> <b>MAURICIO A. LARCO S.</b>	
Propietario:	PROFESIONAL
SR. MAURICIO ADOLFO LARCO S. Cl.- 1102511238	
SRA. MARIANA LUCIA PAUCAR FUEL Cl.- 0401394366	IVAN M. FUERTES M. arquitecto RP 1005-10-1018630 AM. 3918
TELEFONOS: 2580 250 / 0990215602	
Contiene: ELEVACIONES PRINCIPALES CORTES A--A Y CORTE B--B	Lamina: <b>2</b>
Ubicación: PARROQUIA: C. HISTORICO BARRIO. S.BLAS. CALLE PEDRO BRICEÑO Y RIOS	
Escala: INDIC.	Fecha: 03-2019
CLAVE CATAST. 10002-06-009	Zonificación: H2(D203H-70) No. DE PREDIO 42459
DE: <b>3</b>	

SELLOS MUNICIPALES