QUITO

ALCALDÍA

04 JUN. 2018

Quito,

Oficio: 559 GG 9,15

Ticket GDOC 2018-038839-061827

Hoja de Ruta: 04317-04113 y 4296-18

Asunto: Repavimentación y mantenimiento en la calle García Moreno

Doctora
Renata Moreno Caicedo
Concejala del Distrito Metropolitano de Quito
Venezuela y Chile-Palacio Municipal 2do. Piso-Of, 14
3952300 Ext. 12182
Presente

De mi consideración:

En atención a los oficios 0164-2018-CRM, AMT-2018-0212 y 964, mediante los cuales solicitan se considere dentro de las obras de repavimentación que se encuentra realizando la EPMMOP, en la calle García Moreno de la parroquia Conocoto, desde el redondel hasta el semáforo de la parada de buses, vía principal de alto tráfico, que requiere el mantenimiento, informo que se ejecutaron los trabajos los días 12 y 14 de mayo de 2018, como se evidencia en los reportes diarios de actividades que se anexan.

Ing. Iván Alvarado Molina
Gerente General
Empresa Pública Metropolitana de Movilidad y Obras Públicas

Anexo: Oficios 0164-2018-CRM, AMT-2018-0212 y 964 (10 hojas)
RDA (02 hojas)

C.C. Arq. Hidalgo Nuñez Lucio, Gerente de Planificación
MSc. Ivonne Endara Campaña. Administrador Municipal Zona Los Chillos
Cnel. Julio Puga Mata. Director General Metropolitano de Tránsito
Abg. Diego Cevallos. Secretario General del oncejo Metropolitano de Quito

QUITO ALCALDÍA SECRETARÍA GENERAL DEL CONCEJO
RECEPCIÓN
Fecha: 06 JUN 2018 Hora: 15:42
Nº. HOJAS QUINCE
Recibido por:

Elaborado por: Raquel Poveda L. Z.S.
Responsable: Juan Carlos Campoverde A. Z.S
Revisado por: Ing. Iván Jurado B. Z.S
Revisado por: Ing. Donan Soto A. D.R.M.
Aprobado por: Ing. Fausto Novoa A GOPI

EPMMOP
EMPRESA PUBLICA METROPOLITANA DE MOVILIDAD Y OBRAS PUBLICAS

EPMMOP

SISTEMA OFICIAL CENTRALIZADO DE SECRETARÍA
GENERAL Y ARCHIVO AUTOMATIZADO

NÚMERO DE RUTA EXTERI
TE-MAT-04317-18

PROCEDENCIA — NOMBRE

AGENCIA METROPOLITANA DE TRANSITO — FUGA JULIO

TIPO Y No. DE DOCUMENTO		FECHA DEL DOCUMENTO	REFERENCIA	FECHA DE RECEPCIÓN
nforme	212	03-MAY-18		03-MA 18 14:32:38

ASU

REMITE COPIA DEL INFORME No JZCH-2018-0089 EXPONIENDO LAS NOVEDADES EN LA EJECUCIÓN DE LOS TRABAJOS DE REPAVIMENTACIÓN Y MANTENIMIENTO EN LA CALLE GARCIA MORENO UBICADA EN EL VALLE LOS CHILLOS GDOC 066449 (JE)

Favor 47C-
Campos

ANEXO No. 4 HOJAS
CONTRATO No.

OBRA No.

ÁREA	RESPONSABLE	ACCIÓN	RECIBIDO POR	FECHA	HORA
GOP	NOVOA ALBUJA FAUSTO RAFAEL				

CONTESTADO CON:

OFICIO No.: FECHA: ESTADO DEL TRÁMITE:

MEMORANDO No.: FECHA:

ARCHIVADO EN: FECHA: CON ANEXOS:

Oficio N.- AMT-2018-0212
DM Quito, 19 de abril del 2018
Ticket # 2018-038839

Ingeniero
Jimmy Ordóñez Muñoz
GERENTE DE OBRAS PÚBLICAS
EMPRESA PÚBLICA METROPOLITANA DE MOVILIDAD Y OBRAS PÚBLICAS
Presente.-

Asunto: Conocimiento Reparación de la calle García Moreno
Resp. Oficio No. 387-GOP-001348

De mi consideración:

Reciba un cordial y atento saludo, en contestación a su Oficio No. 387-GOP-001348, de fecha 10 de abril de 2018, ingresado con ticket # 2018-038839, mediante el cual pone en conocimiento los trabajos realizados para la reparación de la calle García Moreno, ubicada en el Valle de los Chillos; al respecto adjunto al presente sírvase encontrar el Memorando No. AMT-JZCH-2018-0217, de fecha 18 de abril del 2018, suscrito por el Cptn. (SP) Ramiro Castro Mendoza, Coordinador de la Jefatura Zonal Los Chillos, mismo que contiene anexo el Informe No. JZCH-2018-0089, de fecha 17 de abril del 2018, en el cual se da a conocer las novedades suscitadas con la ejecución de los trabajos de repavimentación y mantenimiento en el sector.

Aprovecho la oportunidad, para reiterar a usted, mis sentimientos de consideración y estima.

Atentamente,

AGENCIA METROPOLITANA DE TRÁNSITO QUITO DIRECCIÓN GENERAL METROPOLITANA

Julio Puga Mata.
DIRECTOR GENERAL METROPOLITANO DE TRÁNSITO
AGENCIA METROPOLITANA DE CONTROL DE TRANSPORTE TERRESTRE, TRÁNSITO Y SEGURIDAD VIAL

Adjunto: Copia del Memorando No. AMT-JZCH-2018-0217 (02 hojas útiles)

	NOMBRE	SIGLA UNIDAD	FECHA	SUMILLA
ELABORADO POR	Ana Arregui	DOAMT	2018-04-19	
REVISADO POR	Lenin Vinueza	DOAMT	2018-04-19	

Ejemplar 1: Gerente de Obras Públicas de la EPMMOP
Ejemplar 2: Dirección General Metropolitana de Tránsito, AMT
CC:
Ejemplar 3: Dirección de Operaciones, AMT

Dar a conocer
En ref -2018-018839
Ing. Ordoñez
18/04/2018
Proyecto Of

MEMORANDO No. AMT-JZCH-2018-0217

PARA Ab. Lenin Vinueza Noboa.
DIRECTOR DE OPERACIONES AMT.

DE : Sr. Ramiro Castro Mendoza.
Capitán de Policía (SP).
COORDINADOR DE LA JEFATURA Z NAL LOS CHILLOS.

FECHA : DM Quito, 18 de Abril del 2018.

ASUNTO : Respuesta al Número de Trámite 1168.

Estimado señor Director de Operaciones de la Agencia M tropolitana de Transito, reciba un atento y cordial saludo por medio del presente me permito remitir el Informe N° JZLCH-2018-0089 de fecha 16 de Abril del 2018 suscrito por el ACT 0071 pardo Edwin, quien da a conocer las novedades de trabajos de bacheo en la calle García Moren o ubicada en la Jefatura Zonal Los Chillos.

Particular que pongo en su conocimiento para los fines pertinentes.

Atentamente;

R. W.

AGENCIA METROPOLITANA DE TRÁNSITO
DIRECCIÓN DE OPERACIONES
QUITO AMT
JEFATURA LOS CHILLOS

Sr. Ramiro Castro Mendoza.
Capitán de Policía (SP).
COORDINADOR DE LA JEFATURA ZONAL LOS CHILLOS.

Anexo: Informe N° JZCH-2018-0089 03 fojas útiles.

ACCION	RESPONSABLE	SIMA UNIDAD	FECHA	SUMILLA
Elaboración por:	ACT1483 Chancusa C	JZLCH	2018-04-18	

Ejemplar I: Dirección de Operaciones
Ejemplar 2: Archivo auxiliar numérico y digital

QUITO AMT DIRECCION DE OPERACIONES
FECHA 1.8 ABR 2018 HORA
Recibido por:
No. Hojas: 3 Firma: ....

INFORME No. JZCH-2018-0089

PARA Sr. Ramiro Castro Mendoza.
Capitán de Policía (SP).
COORDINADOR DE LA JEFATURA ZONAL LOS CHILLOS.

DE ACT0071 Pardo Edwin.
JEFE ZONAL (2) JEFATURA ZONAL LOS CHILLOS.

FECHA DM Quito, 17 de Abril del 2018.

ASUNTO Respuesta al Número de Trámite 1168.

Estimado señor Coordinador de la Jefatura Zonal Los Chillo , reciba un atento y cordial saludo, mediante el presente me permito informar a su persona so re la novedad suscitada en la calle García Moreno con respecto a los trabajos de bacheo qu se fueron realizados en el mes de marzo, cabe señalar que debido al mal tiempo que se ha p esentado en la Jefatura Los Chillos en los últimos días se puede presenciar la aparición de n evos baches e incluso los mismos huecos que fueron rectificados se encuentran causando alestar a la libre circulación de los vehículos que hacen uso de esta vía.

Cabe mencionar que hemos recibido el documento por p rte de la Dirección de Operaciones de la AMT en el cual mediante el Número de Tramite 116 de fecha 11 de abril del 2018 nos remiten el documento de la Dirección de Rehabilitación y antenimiento el Reporte Diario de Actividades que fueron realizados en el mes de Marzo 2018 y la acción a tomar es conocimiento, registro y archivo.

Por lo que se solicita se dé a conocer el estado actual d la vía para solicitar a la empresa encargada se ejecuten nuevos trabajos de repavimentació y mantenimiento en el sector.

Particular que pongo en su conocimiento para los fines pe inentes.

Atentamente;

ACT0071 Pardo Edwin.
JEFE ZONAL (2) JEFATURA ZONAL LOS CHILLOS.
Anexo: Fotografías actuales del estado de la vía. 02 fojas útil.

ACCIÓN	RESPONSABLE	SIGLA		SUMILLA
Elaboración	ACT 483 Chancusa C 1	JZLCH	2018-04-17	

Ejemplar Coordinador Jefatura Los Chillos
Ejemplar 2: Archivo Auxiliar Numérico

ANEXOS

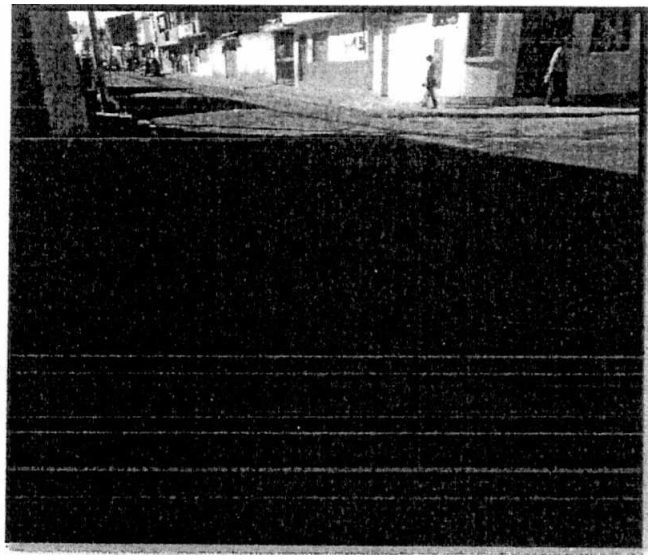

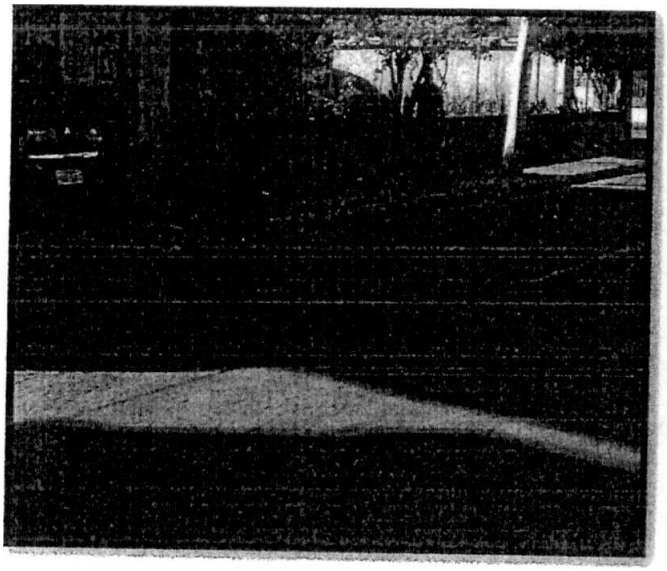

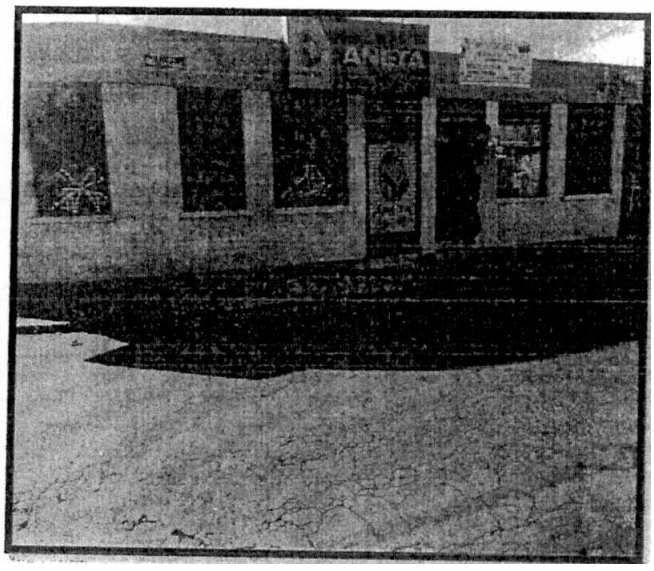

FOREIGNER INC

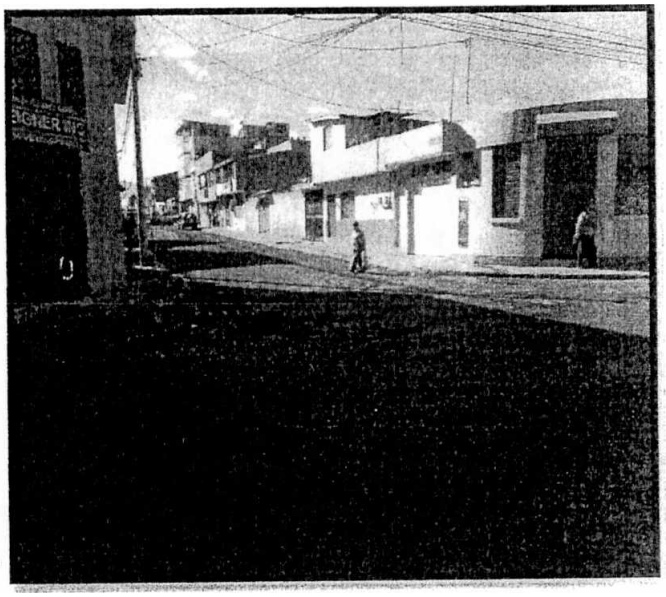

Ticket#2018-061821

RMC -0164-2018 SOLICITA OBRA DE REPAVIMENTACION CALLE GARCÍA MORENO

impreso por Heidi Renata Moreno Caicedo (renata.moreno@quito.gob.ec), 23/04/2018 - 12:20:12

Estado	abierto	Antigüedad	0 m
Prioridad	3 normal	Creado	23/04/2018 - 12:19:58
Cola	EMPRESAS::EPMMOP	Creado por	Moreno Caicedo Heidi Renata
Bloquear	bloqueado	Tiempo contabilizado	0
Identificador del cliente			
Propietario	famiranda (Fausto Antonio (GERENTE) Miranda Lara)		

A tículo #1

De:	"RENATA MORENO CAICEDO RENATA MORENO CAICEDO " <renatamorenocaicedoconcejaldeldmdmq@hotmail.sc>,
Para:	EMPRESAS::EPMMOP
Asunto:	RMC -0164-2018 SOLICITA OBRA DE REPAVIMENTACION CALLE GARCÍA MORENO
Creado:	23/04/2018 - 12:19:59 por cliente
Tipo:	teléfono
Adjunto (MAX 8MB):	oficio_164.pdf (83.2 KBytes)

SOLICITA OBRA DE REPAVIMENTACION CALLE GARCÍA MORENO PARROQUIA CONOCTO

Ticket#2018-061821

RMC -0164-2018 SOLICITA OBRA DE REPAVIMENTACION CALLE GARCÍA MORENO

impreso por Heidi Renata Moreno Caicedo (renata.moreno@quito.gob.ec), 23/04/2018 - 12:20:12

Estado	abierto	Antigüedad	0 m
Prioridad	3 normal	Creado	23/04/2018 - 12:19:58
Cola	EMPRESAS::EPMMOP	Creado por	Moreno Caicedo Heidi Renata
Bloquear	bloqueado	Tiempo contabilizado	0
Identificador del cliente			
Propietario	famiranda (Fausto Antonio (GERENTE) Miranda Lara)		

Artículo Al

De:	"RENATA MORENO CAICEDO RENATA MORENO CAICEDO " <renatamorenocaicedoconcejaldeldmdmq@hotmail.sc>
Para:	EMPRESAS::EPMMOP
Asunto:	RMC -0164-2018 SOLICITA OBRA DE REPAVIMENTACION CALLE GARCÍA MORENO
Creado:	23/04/2018 - 12:19:59 por cliente
Tipo:	teléfono
Adjunto (MAX 8MB):	oficio_164.pdf (83.2 KBytes)

SOLICITA OBRA DE REPAVIMENTACION CALLE GARCÍA MORENO PARROQUIA CONOCTO

(C)

Requerimiento de mantenimiento de vía

impreso por Fausto Antonio (GERENTE) Miranda Lara (fausto.miranda@quito.gob.ec), 10/04/2018 - 16:52:00

Estado	abierto	Antigüedad	27 d 5 h
Prioridad	3 normal	Creado	14/032018 - 11:16:24
Cola	AGENCIA METROPOLITANA DE TRANSITO	Creado por	Vinueza Noboa Lenin Antonio
Bloquear	bloqueado	Tiempo contabilizado	0
Identificador del cliente	AMT		
Propietario	hjpuga (Henry Julio Puga Mata)		

Conocimiento
Cap. Castro
J. los Chillo
Micolizae
1
T1168

información del cliente

Nombre:	AGENCIA METROPOLITANA DE TRANSITO
Apellido:	AMT
Identificador de usuario:	agencia.mt@hotmail.sc
Correo:	agencia.mt@hotmail.sc

Artículo #3

De;	'Fausto Antonio (GERENTE) Miranda Lara" <fausto.miranda@quito.gob.ec>
Asunto:	EPMMOP-2018-387 GOP 1348 SG REPARACION CALLE GARCIA MORENO
Creado:	10/04/2018 - 16:51:52 por agente
Tipo:	nota-Interna
Adjunto **(MAX 8MB):**	Oficio_nro_387_GOP_1348_SG.pdf (658.6 KBytes)

UBICADA EN EL VALLE DE LOS CHILLOS

Artículo #2

De:	'Carlos Alcides Armijos Del Hierro" <carlos.armijos@epmmop.gob.ec>
Asunto:	Actualización del propietario!
Creado:	10/04/2018 - 16:49:18 por agente
Tipo:	nota-interna

ACTUALIZACION DEL PROPIETARIO

Artículo #1

De:	'AGENCIA METROPOLITANA DE TRANSITO AMT" <agencia.mt@hotmail.sc>,
Para:	EMPRESAS::EPMMOP
Asunto:	Requerimiento de mantenimiento **de ala**
Creado:	14/03/2018 - 11:16:24 por cliente
Tipo:	teléfono
Adjunto (MAX 8MB):	Oficio_No._DOAMT-2018-0604.pdf (1.7 MBytes)

Se solicita se verifique la novedad presentada en la calle García Moreno.

QUITO DIRECCION DE OPERACIONES

FECHA 1 1 AM 2018 HORA

Recibido por: c1. .....

No. Hojas: Firma:.....

ALCALDÍA

Quito,

Oficio: 387 GOP

0 013 8

Ticket GDOC 2018-038839

Hoja de Ruta: 02578-18

Asunto: Reparación calle García Moreno

Abogado
Lenin Vinueza Noboa
Director de Operaciones
Agencia Metropolitana de Control de
Transporte Terrestre, Tránsito y Seguridad Vial
José Berrutieta OE9D y Antonio Herrera
1800-AMT-AMT
Presente

De mi consideración:

En atención al oficio DOAMT-0604/18, de 09 de marzo de 2018, mediante el cual se solicita la reparación de la calle García Moreno, ubicada en el Valle de los Chillos, informo que se ejecutaron los trabajos el 26 de marzo de 2018, como se evidencia en el reporte diario de actividades anexo.

Ing. Ji Ordóñez Muñoz
\Gerente de Obras Públicas

Elaborado por:	Raquel Poveda L.	Z.S.	
Revisado por:	Ing. Juan Carlos Campoverde	Z.S.	
Aprobado por:	Ing. Dan Jurado B.	Z.S.	
Archivado en:	Ing. Dorian Soto A.	D.R.M.	

EPMMOP
EMPRESA PÚBLICA METROPOLITANA
MOVILIDAD Y OBRAS PÚBLICAS

OFICIO NO 212-AMT-2018/ RESPUESTA AL OFICIO NO 387-GOP-001248

impreso por Henry Julio Puga Mata (henry.puga@quito.gob.ec), 03/05/2018 - 09:51:24

Estado	**abierto**	**Antigüedad**	**0 m**
Prioridad	**3 normal**	**Creado**	03/05/2018 - 09:51:04
Cola	EMPRESAS::EPMMOP	**Creado por**	Puga Mata Henry **Julio**
Bloquear	bloqueado	**Tiempo contabilizado**	**0**
Identificador del cliente	AMT		
Propietario	ifalvaradom (Ivan Florencio (Gerente) Alvarado Molina)		

Información del cliente

Nombre:	AGENCIA METROPOLITANA DE TRANSITO
Apellido:	AMT
Identificador de usuario:	agencia.mt@hotmail.sc
Correo:	agencia.mt@hotmail.sc

Articulo 41

De:	"AGENCIA METROPOLITANA DE TRANSITO AMT" <agencia.mt@hotmail.sc>.
Para:	EMPRESAS::EPMMOP
Asunto:	OFICIO NO 212-AMT-2018/ RESPUESTA AL OFICIO NO 387-GOP-001248
Creado:	03/05/2018 - 09:51:05 por cliente
Tipo:	teléfono
Adjunto (MAX 8MB):	OFICIO_NO_AMT-2018-0212.pdf (1.5 MBytes)

se remite a usted la contestacipon al trámite ingresado en referencia conocimiento reparación de **la** calle García Moreno

EPMMOP

SISTEMA OFICIAL CENTRALIZADO DE SECRETARIA
GENERAL Y ARCHIVO AUTOMATIZADO

NÚMERO DE RUTA EXTERN
TE-MAT-04113-18

PROCEDENCIA | **NOMBRE**

Sala de Concejales | MORENO RENATA

TIPO Y No. DE DOCUMENTO		FECHA DEL **DOCUMENTO**	**REFERENCIA**	**FECHA DE RECEPCIÓN**
Mantenimiento Vial	164	25-APR-18		25-APR-18 11:30:37

ASUNTO SOLICITA MANTENIMIENTO VIAL DEL ASFALTADO DE LA CALLE GARCIA MORENO UBIVADO EN PARROQUIA DE CONOCOTO GDOC 061321 (ACH)

ANEXO No. 2 HOJAS
CONTRATO No.

OBRA No.

ÁREA	**RESPONSABLE**	**ACCIÓN**	**RECIBIDO POR**	**FECHA**	**HORA**
GOP	ORDOÑEZ MUÑOZ JIMMY SAMUEL				

DRM1 ing. soto_ in __ eco

4 prepa r respuesta en coordinación con GP

26/04/2018

CONTESTADO CON:

OFICIO No.: **FECHA:** **ESTADO DEL TRÁMITE:**

MEMORANDO No.: **FECHA:**

C2

ARCHIVADO EN: **FECHA:** **CON ANEXOS:**

4 U

Dra. Renata Moreno Caicedo
Concejala del Distrito Metropolitano de Quito

Quito, 23 de Abril de 2018
Oficio No. 0164-2018-CRM

Señor:
Gerente General
Empresa Pública Metropolitana de Movilidad y Obras Públicas
Presente.-

De mi consideración.-

Solicito a usted considerar dentro de las obras de repavimentación que se encuentra realizando la EPMMOP, la calle GARCIA MORENO, de la Parroquia de Conocoto, desde el redondel hasta el semáforo de la parada de buses, vía principal de alto tráfico, que requiere de mantenimiento urgente.

Por la atención que se sirva dar a la presente anticipo mis agradecimientos.

Atentamente,

Dra. Renata Moreno Caicedo
Concejala del Distrito Metropolitano de Quito

c.c: Ing. Ivonne Endara/ Administradora Zonal Valle de los Chillos

EPMMOP

SISTEMA OFICIAL CENTRALIZADO DE SECRETARÍA GENERAL Y ARCHIVO AUTOMATIZADO

NÚMERO DE RUTA EXTERNA
TE-MAT-04296-18

PROCEDENCIA	NOMBRE	
Administración Los Chillos	ENDARA IVONNE	

TIPO Y No. DE DOCUMENTO	FECHA DEL DOCUMENTO	REFERENCIA	FECHA DE RECEPCIÓN
Repav ntación 964	03-MAY-18		03-MAY-18 11:43:00

ASUNTO SOLICIT RE PAVIMENTACION EN CALLE GARCIA MORENO PARROQUIA CONOCOTO DESDE REDONDEL HASTA SEMAFOTO DE PARADA DE BUSES GDOC 061827 (RP)

Farc J
A-N CA CA 14
y-1_ o S 2O(11

ANEXO No. 3 HOJAS

CONTRATO No.

OBRA No.

ÁREA	RESPONSABLE	ACCIÓN	RECIBIDO POR	FECI	HORA
	ORDOÑEZ MUÑOZ JIMMY SAMUEL				
	Ivo Jurado				

CONTESTADO CON:

OFICIO No.: FECHA: ESTADO DEL TRÁMITE:

MEMORANDO No.: FECHA: Marcelo

ARCHIVADO EN: FECHA: CON ANEXOS:

RMC -0164-20
MORENO PAF
impreso por Heidi R..

Estado
Prioridad
Cola
Bloquear
Identificador del diente
Propietario

Artículo #1

De: "RE
Para: ADN
Asunto: RMC
Creado: 23/
Tipo: telé
Adjunto (MAX 8MB): ofic

SOLICITA OBRA DE REPA

Ingeniero
Iván Alvarado
GERENTE GENI
Presente

De mi consider

Por ser un tema de su competencia, sírvase encontrar el oficio No.0164-2018-CRM, suscrito por la doctora Renata Moreno Caicedo, Concejala del Distrito Metropolitano de Quito, ingresado en esta Administración con ticket No. 2018-061827 de fecha 23 de abril del presente año, en el que solicita "se considere dentro de las obras de repavimentación que se encuentra realizando la EPMMOP la calle Garcia Moreno de la parroquia de Conocoto, desde el redondel hasta el semáforo de la parada de buses, vía principal de alto tráfico, que requiere de mantenimiento urgente".

Particular que pongo en su conocimiento para los fines consiguientes.

Atentamente,

MSc Ivonne Endara Campaña
ADMINISTRADOR MUNICIPAL ZONA LOS CHILLOS

Adj: Lo indicado

ACCION	RESPONSABLE	SIGLA	FECHA	SUMILLA
Elaboración:	Ana Fiscal	DGT	2018-05-02	
Revisión	Ing. Diego Pérez	DIRECTOR DE DGT	2018-05-02	

Dra. Renata Moreno Caicedo
Concejala del Distrito Metropolitano de Quito

Quito, 23 de Abril de 2018
Oficio No. 0164-2018-CRM

Señor:

Gerente General

Empresa Pública Metropolitana de Movilidad y Obras Públicas
Presente.-

De mi consideración.-

Solicito a usted considerar dentro de las obras de repavimentación que se encuentra realizando la EPMMOP, la calle GARCIA MORENO, de la Parroquia de Conocoto, desde el redondel hasta el semáforo de la parada de buses, vía principal de alto tráfico, que requiere de mantenimiento urgente.

Por la atención que se sirva dar a la presente anticipo mis agradecimientos.

Atentamente,

Dra. Renata Moreno Caicedo
Concejala del Distrito Metropolitano de Quito

c.c: Ing. Ivonne Endara/ Administradora Zonal Valle de los Chillos

Administración Zonal
Valle de los Chillos
RECIBIDO
FECHA: ...

.....

CI A PRÁCTICA
PRE DWDO S

NODULO S:

Gilotería
Past ria
o
Comida rápida y ca ud b e
Parri a y c es de carnes
Coc e ería
u servicio etiqu ta y po toco o

á ado 14 do ibril 2018
J sé e Ascázu y Luio Proaño
Cor ıcoto
0 9h00 a 12h00
2 mes

erne 13 de ap de 20 8

DIRECCIÓN DE REHABILITACION **Y MANTENIMIENTO**

REPORTE DIARIO DE ACTIVIDADES

ACTIVIDAD: 1 BACHE°

FECHA: SABADO 12 DE MAYO 2018

SECTOR/BARRIO: CONOCTO

CLIMA	DESPLUMO	PARCIALMENTE DESPEJADO	NUBLADO	CHUBASCOS	LLUVIOSO
AM					
P M		X			

ADMINISTRACIÓN ZONAL:		
	EUGENIO ESPEJO	
	LA DELICIA	
	MANUELA SAENZ	
	CALDEROS	
	ELOY ALFARO	
	QUITUMBE	
	LOS CHILLOS	X
	TUMBACO	

DURACION DE LA OBRA: 18 HORAS

TRABAJOS POR MODALIDAD CONTRATO:	
TRABAJOS POR ADMINISTRACION DIRECTA:	X

Nº	PERSONAL NOMBRES	CARGO	HORARIO
1	ANDRANGO SANTIAGO*	INSPECTOR	7H00-15H30
2	MORALES CESAR •	PEON	7H00-15H30
3	NARVAEZ JOSE	PEON	7800-15H30
4	MERCHANCANO MARIANA*	PEON	7H00-15H30
5	BENGAMIN GOMEZ*	PEON	7H00-15H30
6	ALMAGRO JOSE	CHOFER	7H00-15H30
7	GUAMO RAMIRO*	OPERADOR	7H00-15H30
8	YANCHALIQUIN ANGEL •	CHOFER	7H00-15H30

EQUIPO DESCRIPCION	DISCO
CHOFER	4180
RODILLO	R-37
VOLQUETA	4142

Nº	PLACA 8 5	CALLE	Nº VIVENDA O PREDIO	DESDE	HASTA	% PLANIF. vs EJEC.	Nº SACHES	Nº ZANJAS	MEZCLA ASFLATICA CALIENTE	MEZCLA ASFLATICA FRIO	VOLUMEN MEZCLA ASFALTICA UTILIZADO (m^3)	VOLUMEN EMULSION ASFALTICA UTILIZADO (m^3)	SUPERFICIE INTERVENIDA (m^2)
1	S	GARCIA **MORENO**		CAMILO **PONCE**	**LEOPOLDO** BENITEZ	100	**80**		X		**3.00**		37.50
2	5	**N1C**		**CAMILO PONCE**	ABDON **CALDERON**	**100**	**40**				**2.00**		25.00
3	S	**MARIA ANGELICA HIDROBO(6*1)**		N1C	**CONJUNTO** ARAGON	100		1	**X**		**1.00**		8.00
						100.00				**TOTALES**	**6.00**		**68.60**

DESCRIPCIÓN DEL TRABAJO

1.- LIMPIEZA, IMPRIMACIÓN

2.-TENDIDO DE MEZCLA ASFALTICA EN CALIENTE

3.- COMPACTACIÓN.

OBSERVACIONES NO SE CUMLE CON LA PROGRAMACION POR QUE SE DA ATENCION AUN PEDIDO DE LA GOP /

ORDEN DE TRABAJO Nº : 7536

ORDEN DE SALIDA Nº : 11232

MEMORIA FOTOGRAFICA DE INTERVENCIONES EJECUTADAS

CALLE /GARCIA MORENO

CALLE /N1C

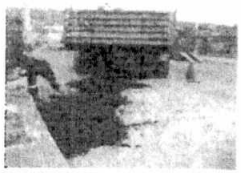

CALLE DUMA **ANFGELICA** MOROLO

RESPONSABLES

SANTIAGO ANDRANGO
INSPECTOR

***JUAN* CARLOS CAMPO VERDE**
INSPECTOR DE OBRAS PUBLICAS

ING. IVAN JURADO
SUPERVISOR EJECUTOR DE PROCESOS 2

QUITO

DIRECCIÓN DE REHABILITACION Y MANTENIMIENTO

REPORTE **DIARIO DE ACTIVIDADES**

ACTIVIDAD: BACHEO RUTINARIO

SECTOR/BARRIO: CONOCOTO

FECHA: LUNES, 14 DE MAYO DEL 2018

CLIMA	DESPEJADO	ARCIALMENTE DESPEJADO	NUBLADO	CHUBASCOS	LLUVIOSO
AM					
P M		X			

ADMINISTRACIÓN ZONAL:		
	EUGENIO ESPEJO	
	LA DELICIA	
	MANUELA SAENZ	
	CALDERON	
	ELOY ALFARO	
	QUITUMBE	
	LOS CHILLOS	X
	TUMBACO	

DURACIÓN DE LA OBRA: 1 HORAS

TRABAJOS POR MODALIDAD CONTRATO:	
TRABAJOS POR ADMINISTRACIÓN DIRECTA	X

No	PERSONAL NOMBRES	CARGO	HORARIO	EQUIPO DESCRIPCION	DISCO
1	MAMA= CAMPODONICO JONH	PEON	7H00-15H30		
	/AMAGO PAVON ~TAN	PEON	7H00-15H30		
4	CHOLCA BUSHIO JULIO	PEON	711001 5H30		
	CUENCA MULLAPA CESAR	PEON	7H00-15H30		
	MONO. CANDO ARMANDO	PEON	7H00-15H30		
2	GUANBO RAMIRO	OPERADOR	7H00-15H30	RODILLO	
	CARLO	CHOFER	7H00-15H30	VOLQUETA	R-37.
8	DUDADA IBARRA VICTOR HUGO	EJECUTO. PROCESO	7 0 3		4154.

CALLES INTERVENIDAS

EI	PLANIFICADO	CALLE	No VIVENDA O PREDIO	DESDE	HASTA	% PL.**"F. vs EJEC.	Nº BACHES	Nº ZANJAS	MEZCLA ASFLATICA CALIENTE	MEZCLA ASFLATICA FRIO	VOLUMEN MEZCLA ASFALTICA UTILIZADO (m³)	VOLUMEN EMULSIÓN ASFALTICA UTILIZADO (m³)	SUPERFICIE INTERVENIDA (m²)
1	S	ACUNA 5X1.50	SIN.	AZCASUBI	INTERSECCION	100		1	X		1.00		7.50
2	S	GARCIA MORENO		LEONIDAS PLAZA	TEMISTOCLES TERAN	100	180		X		3.00		40.00
3	S	SAN PEDRO DE TABOADA		MARI:MEZA DE SOLANDA	IMBABURA	30	55		X		1.00		15.00
						100.00				TOTALES	5.00		62.50

DESCRIPCIÓN DEL TRABAJO

- SEÑALIZACION, LIMPIEZA IMPRIMACIÓN
-TENDIDO DE MEZCLA ASFALTICA EN CALIENTE
- COMPACTACIÓN

OBSERVACIONES

- LLEGA AI. SITO DE TRABAJO LA VOLQUETA 4154 CON 5,00 M3 DE ASFALTO CALIENTE, A LAS 10H30.

ORDEN DE TRABAJO : 7538

LOEN DE SALIDA N :

MEMORIA FOTOGRAFICA DE INTERVENCIONES EJECUTADAS

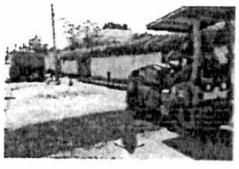

ZANJA CALLE ACUÑO

CALLE GARCIA MORENO

CALLE SAN PODADOS TABOOADA

RESPONSABLES

Victor Hugo Quezada
ASIST. EJECUTOR DE PROCESOS 4

Juan Carlos Campoverde
INSPECTOR

Ing. Iván Jurado
RESPONSABLE ZONA SUR (E)

EPMMOP-2018-559 GG 2057 SG REPAVIMENTACION Y MANTENIMIENTO EN LA CALLE GARCIA MORENO

impreso por Ivan Florencio (Gerente) Alvarado Molina (ivan.alvarado@epmmop.gob.ec), 05/06/2018 - 12:24:36

Estado	abierto	**Antigüedad**	**0 m**
Prioridad	3 normal	**Creado**	05/06/2018 - 12:24:04
Cola	CONCEJO METROPOLITANO::Secretaría General del I. Concejo	**Creado por**	Alvarado Molina Ivan Florencio (Gerente)
Bloquear	bloqueado	**Tiempo contabilizado**	**0**
Identificador del cliente			
Propietario	dcevallos (Diego Sebastian Cevallos Salgado)		

Objetos enlazados

Padre: Ticket#2018-061827 RMC -0164-2018 SOLICITA OBRA DE REPAVIMENTACION CALLE GARCÍA MORENO PARROQUIA CONOCTO

Artículo #1

De:	ivan.alvarado@epmmop.gob.ec,
Para:	CONCEJO METROPOLITANO::Secretaría General del I. Concejo
Asunto:	EPMMOP-2018-559 GG 2057 SG REPAVIMENTACION Y MANTENIMIENTO EN LA CALLE GARCIA MORENO
Creado:	05/06/2018 - 12:24:04 por diente
Tipa:	teléfono
Adjunto **(MAX** 8M8):	Oficio_nro_559_GG_2057_SG.pdf (529.9 KBytes)

PARROQUIA CONOCOTO