

Quito, 28 FEB. 2018

Oficio 0216 GG-GOM-DSV-2018

01 MAR 2018

000787

Asunto: Trabajos ejecutados en parroquia Llano Chico

Doctora  
Renata Moreno  
Concejala del Municipio del Distrito Metropolitano de Quito  
Venezuela y Espejo-Palacio Municipal  
Teléfono 3952300  
Presente

*Met/INT/0287/2018*  
*01/03/2018*

De mi consideración:

Por medio de la presente, me permito adjuntar el Informe Técnico No. 95-GOM-DSV-18, elaborado por la Dirección de Señalización Vial de la Gerencia de Operaciones de la Movilidad de esta Empresa, con el detalle de todos los trabajos realizados en la Parroquia Llano Chico en el año 2017.

Particular que pongo en su conocimiento para los fines pertinentes.

Atentamente,

*Carlos Armijos Del Hierro*  
Carlos Armijos Del Hierro  
Gerente General (S)  
Empresa Pública Metropolitana de Movilidad y Obras Públicas

Adjunto: Copia informe técnico N° 95-GOM-DSV-18 (4 hojas)  
Copia memorando N° 181-GOM (1 hoja)

Copia: Abg. Diego Cevallos  
Secretario General del Concejo Metropolitano de Quito  
GOM-2018-031513

Elaborado por:	Ing. Ivanova Tapia	DSV	
Revisado por:	Arq. Pamela Villacrés	DSV	
Aprobado por:	Ing. Christian Zaragocin	GOM	

*RECIBIDO*  
*01 MAR 2018*  
*13:45*  
*Señal (G)*  
*ASL-IP*

**GERENCIA DE OPERACIONES DE LA MOVILIDAD**

**DIRECCIÓN DE SEÑALIZACIÓN VIAL**

<b>Informe Técnico IT - N° :</b>	95 – GOM – DSV – 18	<b>Fecha:</b>	07/febrero/2018
<b>Parroquia:</b>	LLANO CHICO	<b>Barrio:</b>	GUALO
<b>Coordenadas SIREs:</b>	506,291.169 9,984,725.785	<b>Adm. Zonal:</b>	CALDERÓN
<b>Asunto :</b>	Informe de trabajos ejecutados en parroquia de Llano Chico		

**1. ANTECEDENTES**

En atención al pedido de Gerencia General, quienes solicitaron un informe de trabajos de señalización vial ejecutados en la parroquia de Llano Chico. Al respecto se informa:

**2. UBICACIÓN**



Gráfico 1. Lugar de intervención.

Fuente: Imagen satelital





### 3. ANÁLISIS

En la ciudad de Quito Distrito Metropolitano, en el mes de julio del año 2017, se procedió a realizar la inspección técnica para el análisis y estudio técnico para la señalización vial en la parroquia de Llano Chico, en donde se realizó un levantamiento de la señalización horizontal y vertical que necesite reposición o mantenimiento.

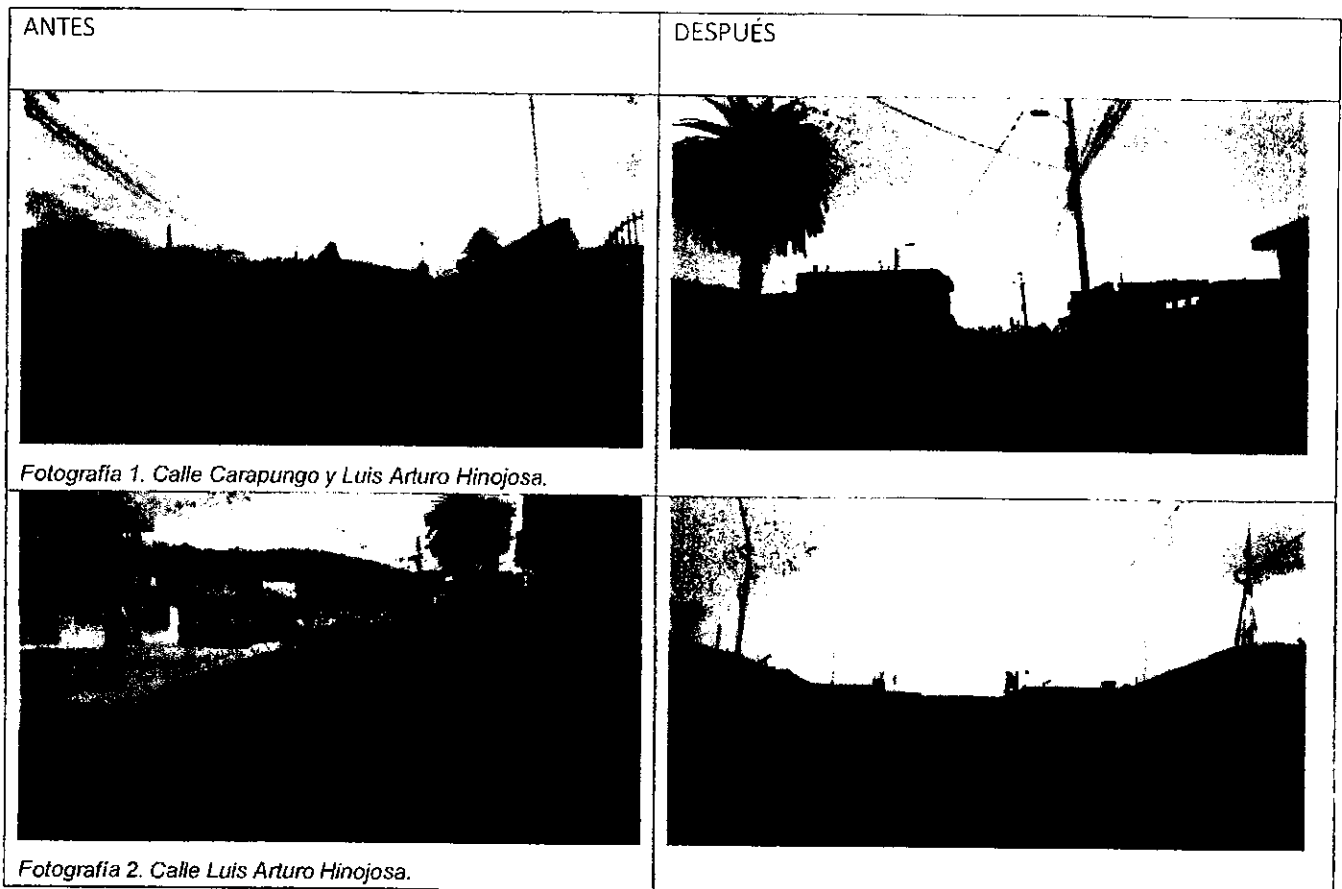
#### 3.1. SEÑALIZACIÓN VIAL

De acuerdo a la inspección realizada en el mes de julio de 2017, se pudo constatar el estado de la señalización horizontal y vertical. La señalización horizontal se encontraba en mal estado; por lo que se procede a programar el mantenimiento respectivo.



ANTES	DESPUÉS
	
<p>Fotografía 3. Intersección calles 17 de Septiembre y García Moreno</p>	
	
<p>Fotografía 4. Calle García Moreno y 24 de Mayo.</p>	

### 3.2. OBSERVACIONES

- Después de realizados los trabajos de señalización de la programación del año 2017. Se encontró la señalización horizontal y vertical en buen estado.
- Las zonas escolares contaban con señalización horizontal y vertical, a excepción de la escuela Abelardo Moncayo, ubicada en la calle Carapungo.
- Además de los trabajos ofrecidos de señalización vial para mejorar la seguridad; la Dirección de Señalización Vial ha realizado intervenciones en el sector, como se detalla a continuación:

PROYECTO	UBICACION	DESCRIPCION	ENTIDAD	TIPO DE OBRAS	VALOR	FECHA DE INICIO	FECHA DE FIN	UBICACION		
SEÑALIZACION Y SEMAFORIZACION	SEÑALIZACION	REDUCTORES DE VELOCIDAD	ADMINISTRACION DIRECTA	SEÑALIZACION HORIZONTAL DE REDUCTOR DE VELOCIDAD	PEDIDO EMERGENTES	ALTA	25	12/06/17	19/06/17	CALLE MARIANO GALARZA DESDE LA CALLE LAS RUSONNES HASTA LA CALLE 17 DE SEPTIEMBRE LLANO CHICO
SEÑALIZACION Y SEMAFORIZACION	SEÑALIZACION	SEÑALIZACION HORIZONTAL DMO	ADMINISTRACION DIRECTA	SEÑALIZACION DE CRUCES PEATONALES, FLECHAS SEÑALIZACION DE REDUCTORES Y SEÑALIZACION HORIZONTAL REDUCTORES DE VELOCIDAD BORRADO PARADA DE BUS	MANTENIMIENTO	MEDIA	1262.1	19/07/17	19/07/17	PARRQUE CENTRAL DE LLANO CHICO
SEÑALIZACION Y SEMAFORIZACION	SEÑALIZACION	REDUCTORES DE VELOCIDAD	ADMINISTRACION DIRECTA	SEÑALIZACION HORIZONTAL REDUCTORES DE VELOCIDAD BORRADO PARADA DE BUS	PEDIDO EMERGENTES	ALTA	4417.35	17/07/17	20/07/17	CALLE 74 DE MAYO LLANO CHICO + GARCIA MORENO Y DUCHICELA 17 DE SEPTIEMBRE AV CAPARUNGO 23 DE ABRIL LOS HINOJOSA Y SOFIA GONZALES
SEÑALIZACION Y SEMAFORIZACION	SEÑALIZACION	SEÑALIZACION HORIZONTAL DMO	ADMINISTRACION DIRECTA	SEÑALIZACION HORIZONTAL CEDAS, CEBRAS, PARE, FLECHAS	HOJAS DE FUJA	MEDIA	603	27/07/17	27/07/17	CURABAYA- LA PRIMAVERA CALLE MIGUEL ANGEL LLANO CHICO CALLES CARAPUNGO Y 17 DE SEPTIEMBRE
SEÑALIZACION Y SEMAFORIZACION	SEÑALIZACION	SEÑALIZACION HORIZONTAL DMO	ADMINISTRACION DIRECTA	SEÑALIZACION DIVISION DE CARRIL Y APROXIMACIONES	PEDIDO EMERGENTES	ALTA	901.5	20/12/2017	20/12/2017	CALLE 17 DE SEPTIEMBRE ENTRE MANUEL BENTEZ Y AV SMDN BOLIVAR
<b>TOTAL</b>							<b>7206.95</b>			

#### 4. CONCLUSIÓN

De la inspección realizada en el sector se concluye que para completar los trabajos ejecutados en el año 2017 se programará la instalación de señalización vertical de zona escolar en la escuela Abelardo Moncayo ubicada en la calle Carapungo. Cabe recalcar que dichos trabajos se ejecutarán para la cuarta semana de febrero del presente año.

Elaborado por:

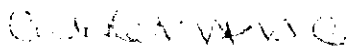
  
**Ing. Ivanova Tapia C.**  
**Ejecutor de Procesos**  
**DSV-GOM-EPMMOP**

Revisor por:

**Arq. Pamela Villacrés T.**  
**Directora de Señalización Vial**  
**DSV-GOM-EPMMOP**

PARA: Lic. Carlos Armijos Del Hierro  
Gerente General EPMMOP (S)

ASUNTO: Informe de ejecución de señalización vial en parroquia Llano  
Chico

FECHA: 08 FEB 2018

No. 0181 -GOM

En atención a su pedido, relacionado con los trabajos de señalización vial ejecutados en la parroquia Llano Chico, me permito adjuntar el informe técnico IT N° 95-GOM-DSV-18, en donde se detallan los trabajos ejecutados por la Dirección de Señalización Vial de esta Gerencia en el año 2017. Particular que comunico para fines pertinentes.

Ing. Christian Zaragocín P.  
Gerente de Operaciones de la Movilidad (E)

Adjunto: Informe técnico IT N° 95-GOM-DSV-18 (4 hojas)

Elaborado por:	Ing. Ivanova Tapia	DSV	
Revisor por:	Arq. Pamela Villacrés	DSV	