

ASENTAMIENTO HUMANO DE HECHO Y CONSOLIDADO

ASENTAMIENTO HUMANO DE HECHO Y CONSOLIDADO DE INTERES SOCIAL DENOMINADO SAN FRANCISCO No2

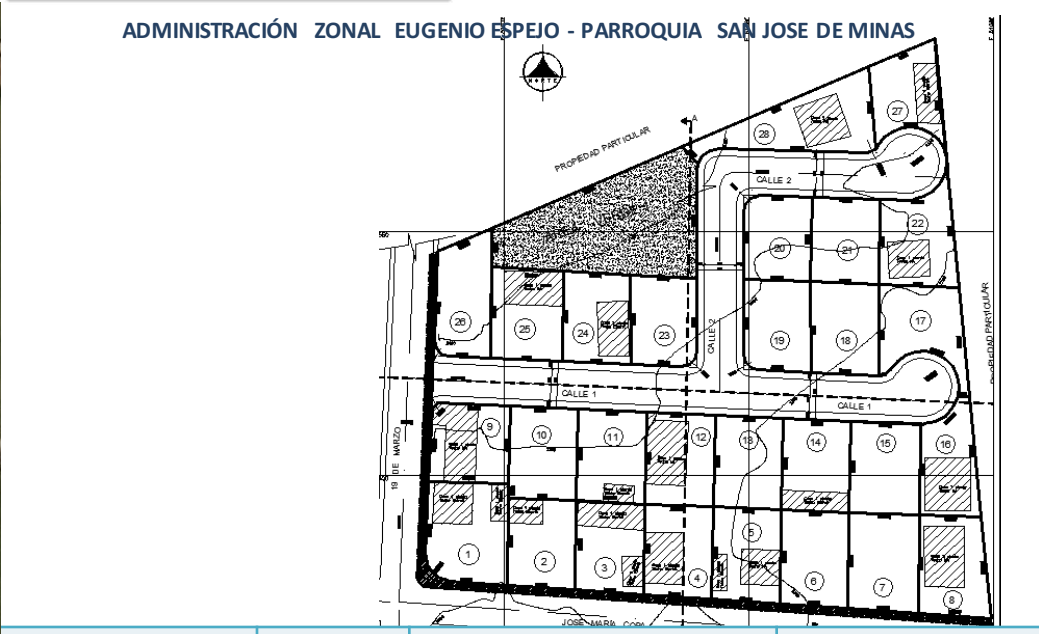

ADMINISTRACIÓN ZONAL EUGENIO ESPEJO - PARROQUIA SAN JOSE DE MINAS

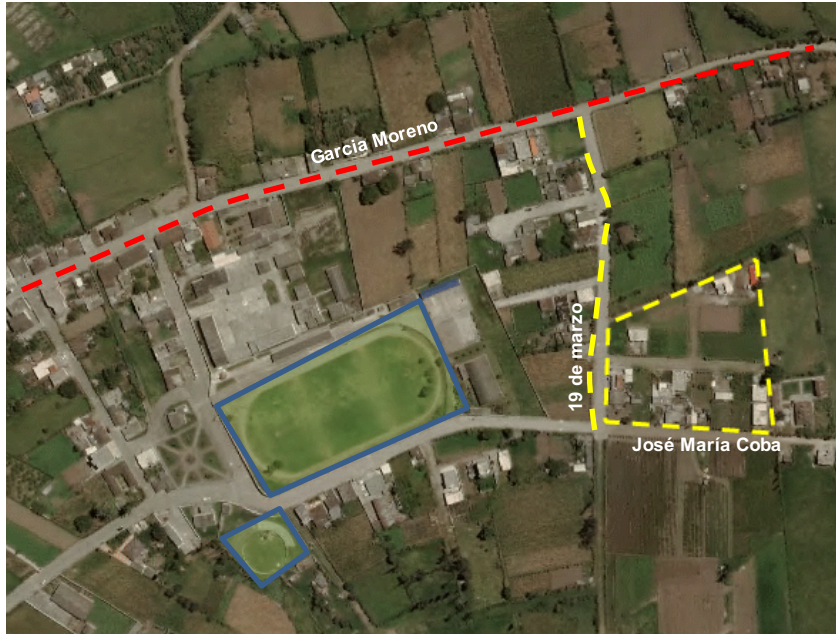

AÑOS DE ASENTAMIENTO:	14 Años	CONSOLIDACIÓN:	53,57 %
NÚMERO DE LOTES:	28	POBLACIÓN BENEFICIADA:	107 Hab.
ZONIFICACIÓN PROPUESTA:	D3 (203-80)		
LOTE MÍNIMO:	200 Mm2		
FORMA DE OCUPACION DEL SUELO:	(D) Sobre línea de fábrica		
USO PRINCIPAL:	(RR1) Residencial Rural 1		
CLASIFICACIÓN DEL SUELO:	(SRU) Suelo Rural		
INFORME DE RIESGOS :	Nº. 151-AT-DMGR-2013	Riesgo Bajo	
ÁREA ÚTIL DE LOTES:	7,507,57	m2	ÁREA VERDE 10,05%
ÁREA AFECTACIÓN VIAL:	293,14	m2	
ÁREA VERDE:	754,41	m2	
ÁREA DE VÍAS Y PASAJES:	1.956,22	m2	
ÁREA BRUTA TOTAL:	10.509,34	m2	Derechos y Acciones UERB-AZLD

Obras de Infraestructura Existentes:		Obras Civiles Ejecutadas :	
Agua Potable	100 %	Calzada	40%
Alcantarillado	100 %	Aceras	0%
Energía Eléctrica	100 %	Bordillos	40%

ASENTAMIENTO HUMANO DE HECHO Y CONSOLIDADO

ASENTAMIENTO HUMANO DE HECHO Y CONSOLIDADO DE INTERES SOCIAL DENOMINADO COMITÉ BARRIAL PRO MEJORASCIUDAD FUTURA II ETAPA

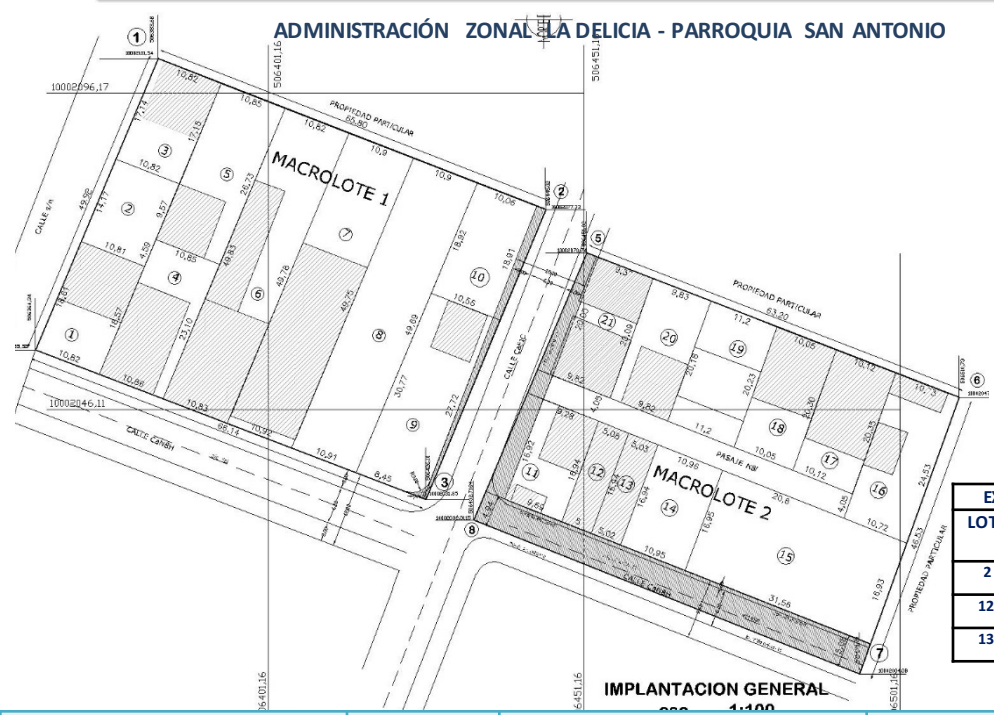

EXCEPCIONES	
LOTE	ÁREA (m ²)
2	153,04m ²
12	85,48m ²
13	85,02m ²



AÑOS DE ASENTAMIENTO:	15 Años	CONSOLIDACIÓN:	72 %
NÚMERO DE LOTES:	21	POBLACIÓN BENEFICIADA:	84 Hab.
ZONIFICACIÓN PROPUESTA:	H1 (D202H-70)		
LOTE MÍNIMO:	200 Mm ²		
FORMA DE OCUPACION DEL SUELO:	(H) Áreas Históricas / (D) Sobre línea de fábrica		
USO PRINCIPAL:	(RR1) Residencial Rural 1		
CLASIFICACIÓN DEL SUELO:	(SRU) Suelo Rural		
INFORME DE RIESGOS :	Nº. 089-AT-DMGR-2015	Riesgo medio	
ÁREA ÚTIL DE LOTES:	5,573,07	m ²	DRECHOS Y ACCIONES
ÁREA AFECTACIÓN VIAL:	484,36	m ²	
ÁREA DE VÍAS Y PASAJES:	206,26	m ²	
ÁREA BRUTA TOTAL:	6.263,69	m ²	UERB-AZLD

Obras de Infraestructura Existentes:		Obras Civiles Ejecutadas :	
Agua Potable	100 %	Calzada	0%
Alcantarillado	70 %	Aceras	0%
Energía Eléctrica	70 %	Bordillos	0%

ASENTAMIENTO HUMANO DE HECHO Y CONSOLIDADO DE INTERES SOCIAL

MIRADOR LA COCHA, A FAVOR DE SUS COPROPIETARIOS

ADMINISTRACIÓN ZONAL QUITUMBE - PARROQUIA TURUBAMBA

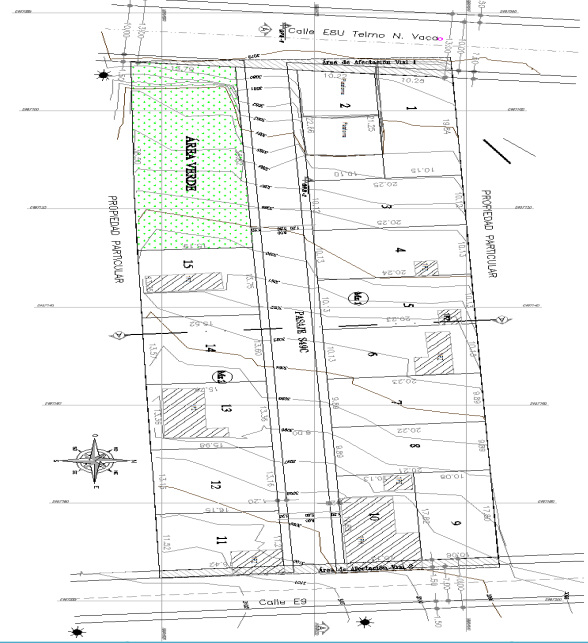

<table border="1"> <tr> <td>AÑOS DE ASENTAMIENTO:</td> <td>8 años</td> <td>CONSOLIDACIÓN:</td> <td>46,67 %</td> </tr> <tr> <td>NÚMERO DE LOTES:</td> <td>15</td> <td>POBLACIÓN BENEFICIADA:</td> <td>60 Hab.</td> </tr> </table>	AÑOS DE ASENTAMIENTO:	8 años	CONSOLIDACIÓN:	46,67 %	NÚMERO DE LOTES:	15	POBLACIÓN BENEFICIADA:	60 Hab.	ZONIFICACIÓN:	D3(D203-80)
AÑOS DE ASENTAMIENTO:	8 años	CONSOLIDACIÓN:	46,67 %							
NÚMERO DE LOTES:	15	POBLACIÓN BENEFICIADA:	60 Hab.							
LOTE MÍNIMO:	200 m2									
FORMA DE OCUPACION DEL SUELO:	(D) Sobre línea de fábrica									
USO PRINCIPAL:	(RU2) Residencial urbano 2									
CLASIFICACIÓN DEL SUELO:	(SU) Suelo Urbano									
INFORME DE RIESGOS :	Nº. 216- AT-DMGR-2016 / 21/12/2016 Riesgo Medio Mitigable									

Obras de Infraestructura Existentes:		Obras Civiles Ejecutadas :	
Agua Potable	0,0 %	Calzada	0,0%
Alcantarillado	0,0 %	Aceras	0,0%
Energía Eléctrica	0,0 %	Bordillos	0,0 %

ÁREA ÚTIL DE LOTES:	3.042,82	m2	% ÁREA VERDE
ÁREA DE VIAS Y PASAJES	810,73	m2	
ÁREA VERDE Y COMUNAL	547,77	m2	18,00 %
ÁREA DE AFECTACIÓN VIAL	171,34	m2	DERECHOS Y ACCIONES
ÁREA BRUTA TOTAL:	4.572,66	m2	
			UERB-Q

ASENTAMIENTO HUMANO DE HECHO Y CONSOLIDADO DE INTERES SOCIAL

COOPERATIVA DE VIVIENDA "19 DE MAYO"

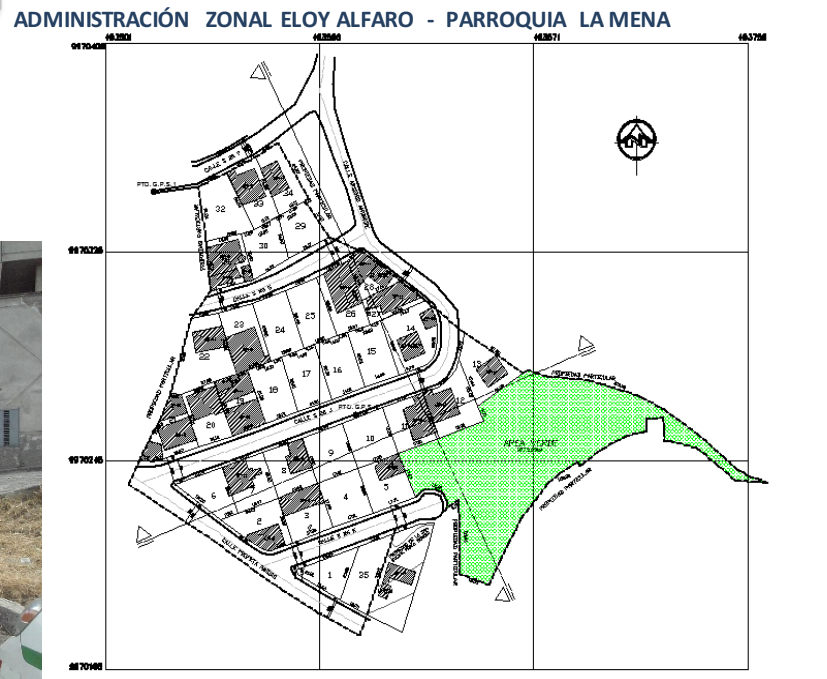

AÑOS DE ASENTAMIENTO:	34 años	CONSOLIDACIÓN:	54,29 %
NÚMERO DE LOTES:	35	POBLACIÓN BENEFICIADA:	140 Hab.
ZONIFICACIÓN:	D3(D203-80)		
LOTE MÍNIMO:	200 m2		
FORMA DE OCUPACION DEL SUELO:	(D) Sobre línea de fábrica		
USO PRINCIPAL:	(RU2) Residencial urbano 2		
CLASIFICACIÓN DEL SUELO:	(SU) Suelo Urbano		
INFORME DE RIESGOS :	Nº. 143- AT-DMGR-2016 / 19/09/2016 Riesgo Moderado Mitigable		

Obras de Infraestructura Existentes:		Obras Civiles Ejecutadas :	
Agua Potable	100 %	Calzada	80,0%
Alcantarillado	100 %	Aceras	80,0%
Energía Eléctrica	70 %	Bordillos	100%

ÁREA ÚTIL DE LOTES:	10.956,90	m2	% ÁREA VERDE 23,73 %
ÁREA DE VIAS Y PASAJES	2.683,17	m2	
ÁREA VERDE Y COMUNAL	2.600,27	m2	
ÁREA BRUTA TOTAL:	16.240,34	m2	UNIPROPIEDAD UERB-Q

ASENTAMIENTO HUMANO DE HECHO Y CONSOLIDADO DE INTERES SOCIAL

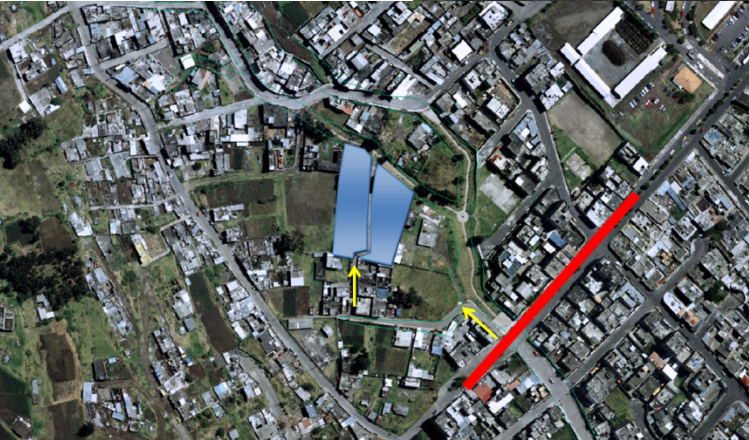
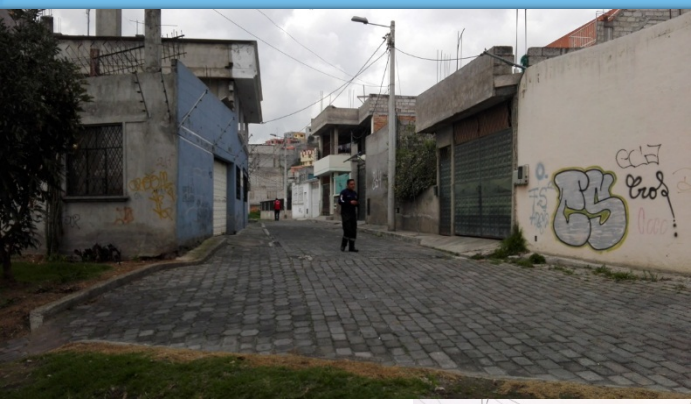

“SANTIAGO ALTO”, A FAVOR DE SUS COPROPIETARIOS

ADMINISTRACIÓN ZONAL ELOY ALFARO - PARROQUIA CHILIBULO

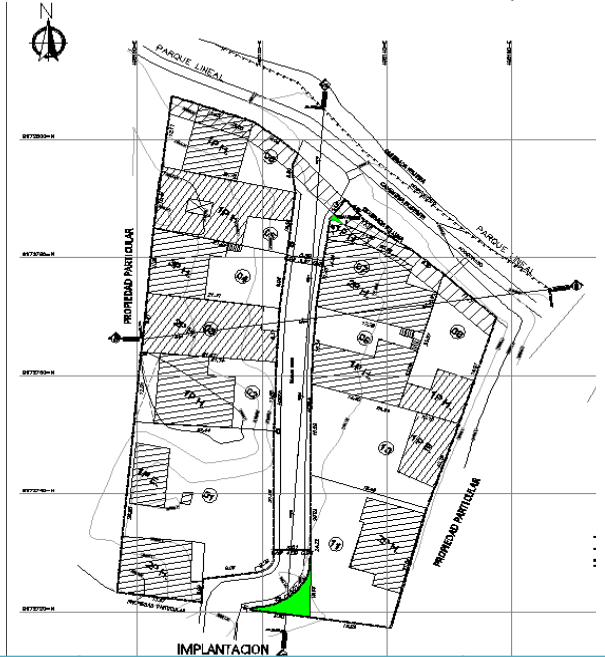

AÑOS DE ASENTAMIENTO:	38 años	CONSOLIDACIÓN:	100 %
NÚMERO DE LOTES:	11	POBLACIÓN BENEFICIADA:	44 Hab.
ZONIFICACIÓN:	D3(D203-80) / A31(PQ)		
LOTE MÍNIMO:	200 m2		
FORMA DE OCUPACION DEL SUELO:	(D) Sobre línea de fábrica		
USO PRINCIPAL:	(RU2) Residencial urbano 2 / (PE/CPN) Protección ecológica/Conservación del patrimonio natural		
CLASIFICACIÓN DEL SUELO:	(SU) Suelo Urbano		
INFORME DE RIESGOS :	Nº. 170-AT-DMGR-2016 / 25/11/2016 Riesgo Moderado a Alto Mitigable		
ÁREA ÚTIL DE LOTES:	3.001,96	m2	% ÁREA VERDE 0,88 %
ÁREA VERDE Y COMUNAL:	26,33	m2	
FAJA DE PROTECCIÓN QUEBRADA RELLENA EN LOTES:	141,19	m2	
FAJA DE PROTECCIÓN QUEBRADA RELLENA (ÁREA MUNIIPAL):	23,41	m2	DERECHOS Y ACCIONES
ÁREA BRUTA TOTAL:	3.192,89	m2	UERB-Q

Obras de Infraestructura Existentes:		Obras Civiles Ejecutadas :	
Agua Potable	100 %	Calzada	N/A
Alcantarillado	100 %	Aceras	N/A
Energía Eléctrica	100 %	Bordillos	N/A