

# ASENTAMIENTO HUMANO DE HECHO Y CONSOLIDADO DE INTERES SOCIAL

# COMITE PROMEJORAS "SANTA ISABEL" (FRANJA 11)

ADMINISTRACIÓN ZONAL QUITUMBE - PARROQUIA TURUBAMBA

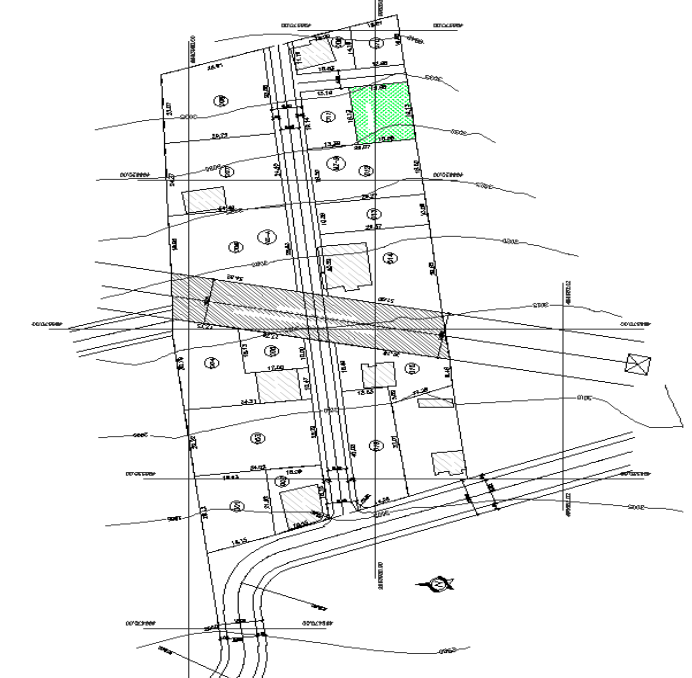
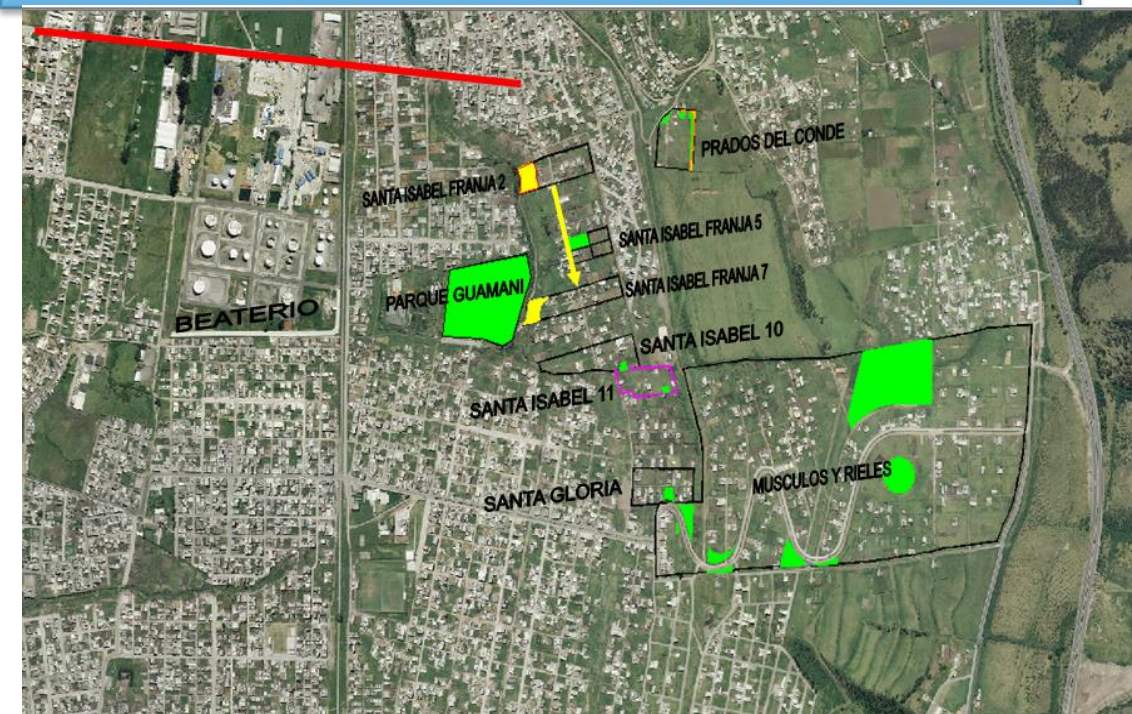

AÑOS DE ASENTAMIENTO:	23 años	CONSOLIDACIÓN:	37,50 %
NÚMERO DE LOTES:	16	POBLACIÓN BENEFICIADA:	64 Hab.
ZONIFICACIÓN PROPUESTA:	D3(D203-80)	D3(D203-80)	
LOTE MÍNIMO:	200 m2	200 m2	
FORMA DE OCUPACION DEL SUELO:	(D) Sobre línea de fábrica	(D) Sobre línea de fábrica	
USO PRINCIPAL:	(R2) Residencia mediana densidad	(RU2) Residencial Urbano 2	
CLASIFICACIÓN DEL SUELO:	(SU) Suelo Urbano		
INFORME DE RIESGOS :	Nº. 146AT-DMGR-2013 25 de Octubre de 2013 Bajo a Moderado		

Obras de Infraestructura Existentes:		Obras Civiles Ejecutadas :		DERECHOS Y ACCIONES UERB-Q	
Agua Potable	80 %	Calzada	0.0%		% ÁREA VERDE 300 m2 / 3,84%
Alcantarillado	80%	Aceras	N/A%		
Energía Eléctrica	0.0 %	Bordillos	N/A%		
ÁREA ÚTIL DE LOTES:		7.817,53	m2	DERECHOS Y ACCIONES UERB-Q	
ÁREA DE VIAS Y PASAJES		1.312,78	m2		
ÁREA VERDE Y COMUNAL		300,00	m2		
ÁREA DE PROTECCIÓN RED DE ALTA TENSIÓN		1.115,24	m2		
ÁREA BRUTA TOTAL:		10.545,55	m2		

# ASENTAMIENTO HUMANO DE HECHO Y CONSOLIDADO DE INTERES SOCIAL



# COMUNIDAD "OSWALDO GUAYASAMIN"

ADMINISTRACIÓN ZONAL ELOY ALFARO - PARROQUIA LLOA

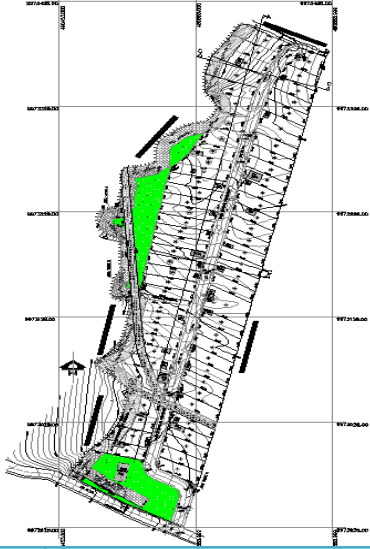

AÑOS DE ASENTAMIENTO:	13 años	CONSOLIDACIÓN:	49,25 %
NÚMERO DE LOTES:	67	POBLACIÓN BENEFICIADA:	268Hab.
ZONIFICACIÓN PROPUESTA:	D12(D302-50)	D12(D302-50) / A31 (PQ)	
LOTE MÍNIMO:	300 m2	300 m2	
FORMA DE OCUPACION DEL SUELO:	(D) Sobre línea de fábrica	(D) Sobre línea de fábrica	
USO PRINCIPAL:	(AR) Agrícola Residencial	(RR1) Residencial Rural 1	
CLASIFICACIÓN DEL SUELO:	(SRU) Suelo Rural		
INFORME DE RIESGOS :	Nº. 086-AT-DMGR-2015 / 26 de junio de 2015		
ÁREA ÚTIL DE LOTES:	25.511,93	m2	% ÁREA VERDE
ÁREA DE VIAS Y PASAJES	5.054,43	m2	3.890,03 m2 / 9,40%
ÁREA VERDE Y COMUNAL:	3.890,03	m2	UNIPROPIEDAD
FAJA DE PROTECCIÓN DE QUEBRADA (ÁREA MUNICIPAL):	2.681,79	m2	
FAJA DE PROTECCIÓN DE QUEBRADA EN LOTES:	2.536,57	m2	
FAJA DE PROTECCIÓN ACUEDUCTO EN LOTES:	754,42	m2	
FAJA DE PROTECCIÓN ACUEDUCTO:	951,58	m2	
ÁREA BRUTA TOTAL:	41.380,75	m2	UERB-Q

Obras de Infraestructura Existentes:		Obras Civiles Ejecutadas :	
Agua Potable	0.0 %	Calzada	0.0%
Alcantarillado	0.0 %	Aceras	0.0%
Energía Eléctrica	0.0 %	Bordillos	0.0%

# ASENTAMIENTO HUMANO DE HECHO Y CONSOLIDADO DE INTERÉS SOCIAL

## “ SAN ANDRÉS DE CONOCOTO II ETAPA “

### ADMINISTRACIÓN ZONAL LOS CHILLOS- PARROQUIA CONOCOTO

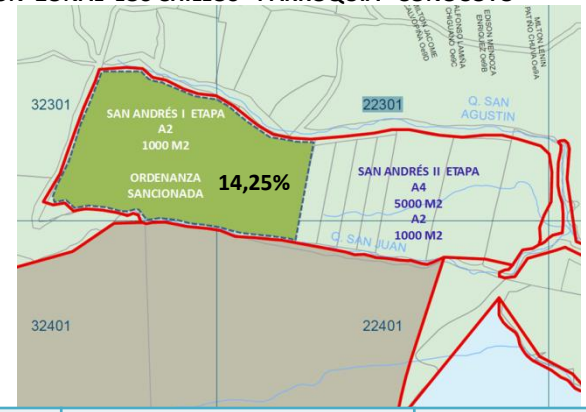

AÑOS DE ASENTAMIENTO:	52 años	CONSOLIDACIÓN:	38,10%
NÚMERO DE LOTES:	21	POBLACIÓN BENEFICIADA:	84 Hab.
ZONIFICACIÓN ACTUAL :	A4(A5002-5)		
ZONIFICACIÓN PROPUESTA :	A2(A1002-35)		
LOTE MÍNIMO:	1000 m2		
FORMA DE OCUPACION DEL SUELO:	(A) Aislada		
USO PRINCIPAL:	(AR) Agrícola Residencial		
INFORME DE RIESGOS:	N° 049 - AT – DMGR- 2014 (MEDIO)		
ÁREA ÚTIL DE LOTES:	26.287,19	m2	AREA VERDE 6.25%
ÁREA DE VÍAS Y PASAJES	8.448,72	m2	
AREA VERDE Y EQUIPAMIENTO COMUNAL 1, 2, 3	1.642,25	m2	
ÁREA FAJA DE PROTECCIÓN DE QUEBRADA (ÁREA MUNICIPAL 1,2,3,4,5):	2.545,21	m2	
ÁREA BAJO BORDE SUPERIOR DE QUEBRADA (ÁREA MUNICIPAL 1,3,4,5):	3.450,77	m2	
ÁREA FAJA DE PROTECCIÓN DE QUEBRADA (LOTES):	1.707,68	m2	DERECHOS Y ACCIONES
ÁREA BRUTA TOTAL:	44.081,82	m2	UERB-OC

SERVICIOS BASICOS		OBRAS CIVILES	
Agua Potable	30%	Vías	0%
Alcantarillado	0%	Aceras	0%
Alumbrado Público	30%	Bordillos	0%

# ASENTAMIENTO HUMANO DE HECHO Y CONSOLIDADO DE INTERÉS SOCIAL

# ASENTAMIENTO HUMANO DE HECHO Y CONSOLIDADO DE INTERÉS SOCIAL DENOMINADO: COMITÉ PRO – MEJORAS DEL BARRIO “LOS GIRASOLES”

ADMINISTRACIÓN ZONAL EUGENIO ESPEJO - PARROQUIA GUAYLLABAMBA

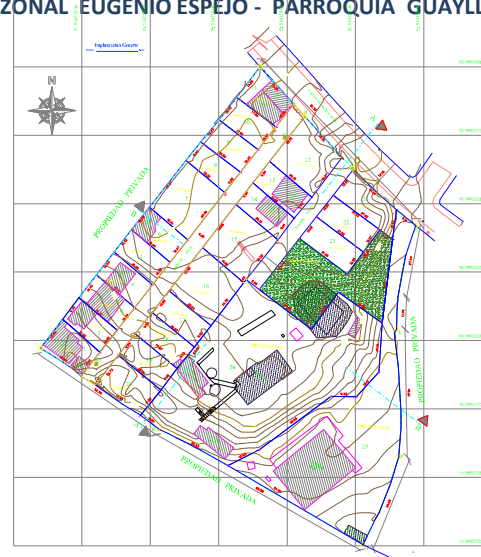

AÑOS DE ASENTAMIENTO:	8 años	CONSOLIDACIÓN:	40,00 %	
NÚMERO DE LOTES:	25	POBLACIÓN BENEFICIADA:	100 Hab.	
ZONIFICACIÓN:	D3(D203-80)		A2(A1002-35)	
LOTE MÍNIMO:	200 m2		1000 m2	
FORMA DE OCUPACION DEL SUELO:	(D) Sobre línea de fábrica		(A) Aislada	
USO PRINCIPAL:	(RR1) Residencial rural 1		(AR) Agrícola Residencial	
INFORME DE RIESGOS :	Nº. 143 -AT-DMGR-2015 04 de julio de 2015		Riesgo Medio Moderado Factible regularización	
ÁREA ÚTIL DE LOTES:	11.160,91	m2	% ÁREA VERDE	
ÁREA VERDE Y DE EQUIPAMIENTO COMUNAL:	911,87	m2		8,17
ÁREA DE VÍAS Y PASAJES:	1.082,11	m2		
ÁREA BRUTA TOTAL:	13.154,89	m2	Derechos y Acciones UERB-AZCA	

Obras de Infraestructura Existentes:		Obras Civiles Ejecutadas :	
Agua Potable	0 %	Calzada	0%
Alcantarillado	0 %	Aceras	N/A
Energía Eléctrica	100 %	Bordillos	N/A

# ASENTAMIENTO HUMANO DE HECHO Y CONSOLIDADO DE INTERÉS SOCIAL

“ SAN JAVIER “

ADMINISTRACIÓN ZONAL TUMBACO - PARROQUIA PIFO



131	850,79
132	815,51
133	777,79
134	604,60
135	801,62



AÑOS DE ASENTAMIENTO:	8 años	CONSOLIDACIÓN:	51,11%
NÚMERO DE LOTES:	135	POBLACIÓN BENEFICIADA:	540 Hab.
ZONIFICACIÓN ACTUAL :	D10(D203-50) (RR1) (Z2)		
ZONIFICACIÓN PROPUESTA :	D2(D302-80) / A2( A1002-35)		
LOTE MÍNIMO:	300 m2 /1000 m2		
FORMA DE OCUPACION DEL SUELO:	(D) Sobre Línea de Fábrica / (A) Aislada		
USO PRINCIPAL:	(RR1) Residencial Rural 1		
INFORME DE RIESGOS:	N° 132- AT – DMGR- 2014 (MODERADO)		
ÁREA ÚTIL DE LOTES:	52.309,96	m2	AREA VERDE 11,67%
ÁREA DE VIAS Y PASAJES	15.661,85	m2	
AREA VERDE Y EQUIPAMIENTO COMUNAL 1,2,3,4,5	6.107,18	m2	
ÁREA FAJA DE PROTECCIÓN CANAL DE RIEGO (ÁREA MUNICIPAL) :	137,51	m2	
ÁREA FAJA DE PROTECCIÓN CANAL DE RIEGO (LOTES):	629,23	m2	
ÁREA AFECTACIÓN VIAL (MACROLOTE)	289,20	m2	DERECHOS Y ACCIONES
ÁREA BRUTA TOTAL:	75.134,93	m2	UERB-OC

SERVICIOS BASICOS		OBRAS CIVILES	
Agua Potable	0%	Vías	0%
Alcantarillado	0%	Aceras	0%
Alumbrado Público	0%	Bordillos	0%