

# ASENTAMIENTO HUMANO DE HECHO Y CONSOLIDADO

# ASENTAMIENTO HUMANO DE HECHO Y CONSOLIDADO DE INTERÉS SOCIAL DENOMINADO COMITÉ PROMEJORAS DEL BARRIO "VISTA HERMOSA"

ADMINISTRACIÓN ZONAL CALDERÓN - PARROQUIA CALDERÓN

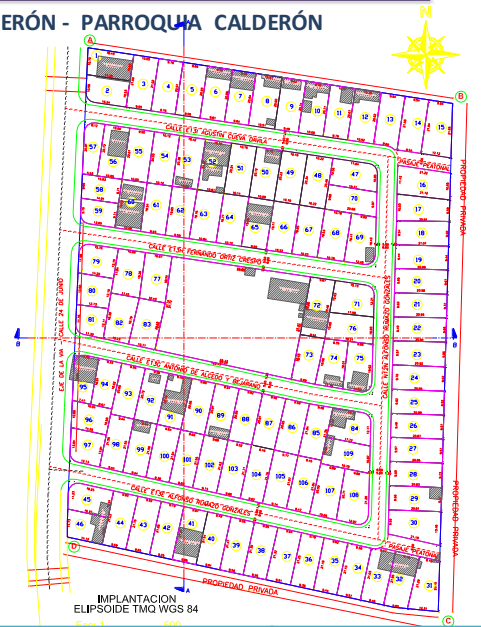

AÑOS DE ASENTAMIENTO:	18 años	CONSOLIDACIÓN:	30,27 %
NÚMERO DE LOTES:	109	POBLACIÓN BENEFICIADA:	436 Hab.
ZONIFICACIÓN:	D3(D203-80)		
LOTE MÍNIMO:	200 Mm2		
FORMA DE OCUPACION DEL SUELO:	(D) Sobre línea de fábrica		
USO PRINCIPAL:	(RR1) Residencial rural 1		
INFORME DE RIESGOS :	Nº. 105 -AT-DMGR-2013 01 de octubre de 2013		
ÁREA ÚTIL DE LOTES:	21.718,93	m2	% ÁREA VERDE
ÁREA DE VÍAS Y PASAJES:	5.400,93	m2	
ÁREA VERDE Y DE EQUIPAMIENTO COMUNAL:	2.187,18	m2	
ÁREA BRUTA TOTAL:	29.307,04	m2	Derechos y Acciones
			UERB-AZCA

Obras de Infraestructura Existentes:		Obras Civiles Ejecutadas :	
Agua Potable	0 %	Calzada	0%
Alcantarillado	0 %	Aceras	0%
Energía Eléctrica	30 %	Bordillos	0%





# ASENTAMIENTO HUMANO DE HECHO Y CONSOLIDADO

# ASENTAMIENTO HUMANO DE HECHO Y CONSOLIDADO DE INTERÉS SOCIAL DEL BARRIO "LOS GUAYACANES"



## ADMINISTRACIÓN ZONAL CALDERÓN - PARROQUIA CALDERÓN

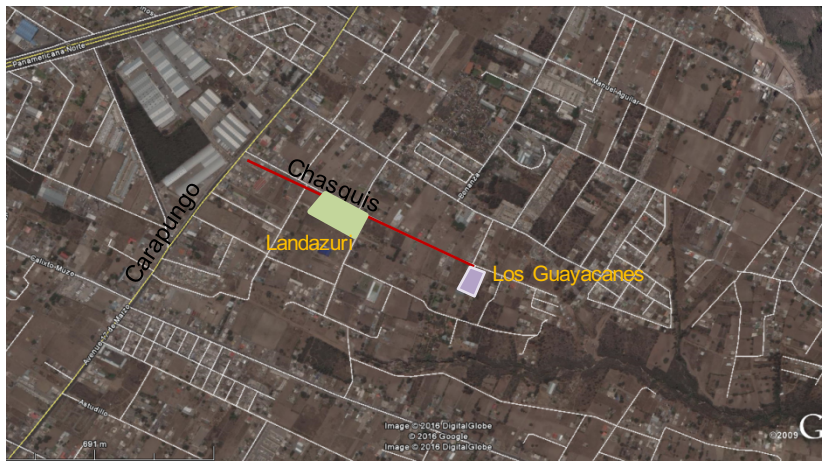
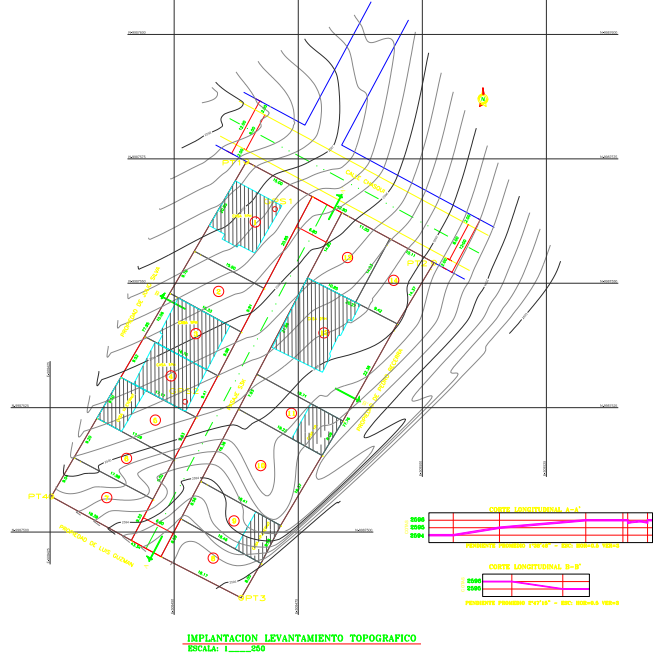

AÑOS DE ASENTAMIENTO:	6 años	CONSOLIDACIÓN:	57,14 %
NÚMERO DE LOTES:	14	POBLACIÓN BENEFICIADA:	56 Hab.
ZONIFICACIÓN:	D3(D203-80)		
LOTE MÍNIMO:	200 Mm2		
FORMA DE OCUPACION DEL SUELO:	(D) Sobre línea de fábrica		
USO PRINCIPAL:	(RU2) Residencial urbano 2		
INFORME DE RIESGOS :	Nº. 142 -AT-DMGR-2015 22 de octubre de 2015		
ÁREA ÚTIL DE LOTES:	2.819,06	m2	% ÁREA VERDE
ÁREA DE VÍAS Y PASAJES:	531,22	m2	---
ÁREA BRUTA TOTAL:	3.350,28	m2	Derechos y Acciones UERB-AZCA

Obras de Infraestructura Existentes:		Obras Civiles Ejecutadas :	
Agua Potable	50 %	Calzada	0%
Alcantarillado	0 %	Aceras	N/A
Energía Eléctrica	50 %	Bordillos	N/A

# ASENTAMIENTO HUMANO DE HECHO Y CONSOLIDADO



## "SENDEROS DEL VALLE"

ADMINISTRACIÓN ZONAL LOS CHILLOS- PARROQUIA CONOCOTO

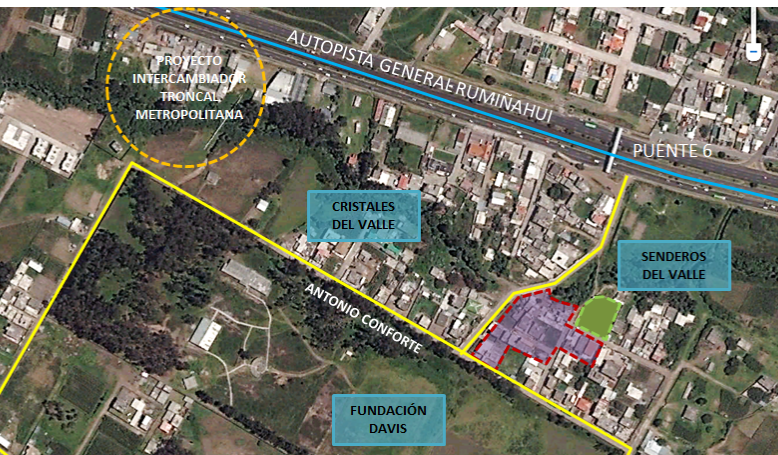
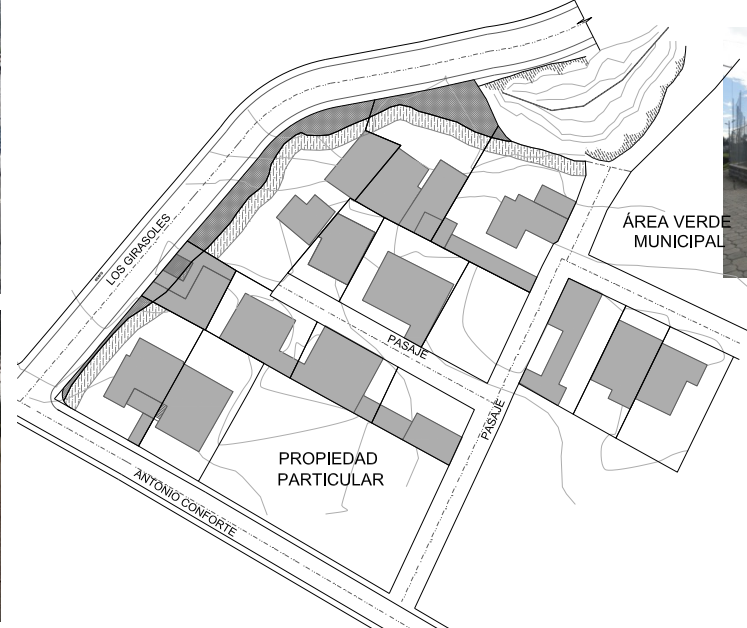

AÑOS DE ASENTAMIENTO:	15 años	CONSOLIDACIÓN:	93,33%
NÚMERO DE LOTES:	15	POBLACIÓN BENEFICIADA:	60 Hab.
ZONIFICACIÓN ACTUAL :	A8(A603-35)		
ZONIFICACIÓN PROPUESTA :	D3(D203-80)		
LOTE MÍNIMO:	200 m2		
FORMA DE OCUPACION DEL SUELO:	(D) Sobre Línea de Fábrica		
USO PRINCIPAL:	(RU2) Residencial Urbano 2		
INFORME DE RIESGOS:	N° 136 - AT - DMGR- 2015		
ÁREA ÚTIL DE LOTES:	4.734,22	m2	DERECHOS Y ACCIONES
ÁREA FAJA DE PROTECCIÓN RELLENO DE QUEBRADA (LOTES):	441,60	m2	
ÁREA BRUTA TOTAL:	5.175,82	m2	UERB-OC

SERVICIOS BASICOS		OBRAS CIVILES	
Agua Potable	100%	Vías	100%
Alcantarillado	100%	Aceras	95%
Alumbrado Público	100%	Bordillos	100%