

N 9971300  
N 9971400  
N 9971500  
N 9971600  
N 9971700  
E 500200E  
E 500300E  
E 500400E  
E 500500E

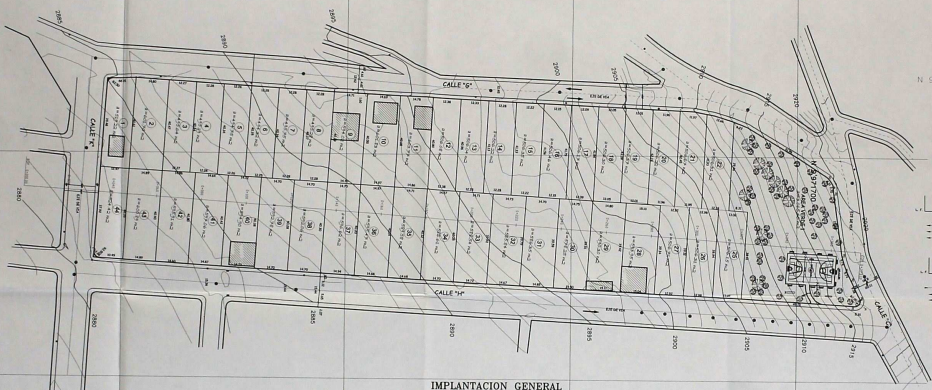

IMPLANTACION GENERAL  
ESCALA 1:750

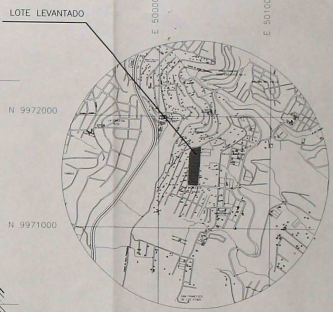

UBICACION  
ESCALA S / E

RESUMEN DE AREAS		
DESCRIPCION	AREA (M <sup>2</sup> )	%
AREA DE CONSTRUCCIONES	10.000,00	10,00
AREA DE VERDES	2.000,00	2,00
TOTAL	20.000,00	100,00

DESCRIPCION	AREA (M <sup>2</sup> )	%
AREA DE CONSTRUCCIONES	10.000,00	10,00
AREA DE VERDES	2.000,00	2,00

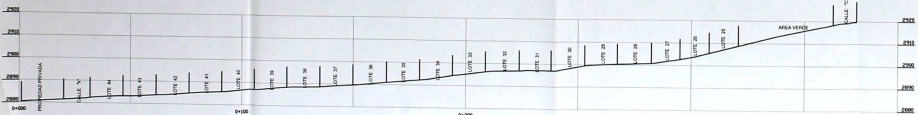

PERFIL LONGITUDINAL  
ESCALA 1:750

CUADRO DE LOTES	
N°	DESCRIPCION
1	LOT 01
2	LOT 02
3	LOT 03
4	LOT 04
5	LOT 05
6	LOT 06
7	LOT 07
8	LOT 08
9	LOT 09
10	LOT 10
11	LOT 11
12	LOT 12
13	LOT 13
14	LOT 14
15	LOT 15
16	LOT 16
17	LOT 17
18	LOT 18
19	LOT 19
20	LOT 20
21	LOT 21
22	LOT 22
23	LOT 23
24	LOT 24
25	LOT 25
26	LOT 26
27	LOT 27
28	LOT 28
29	LOT 29
30	LOT 30
31	LOT 31
32	LOT 32
33	LOT 33
34	LOT 34
35	LOT 35
36	LOT 36
37	LOT 37
38	LOT 38
39	LOT 39
40	LOT 40
41	LOT 41
42	LOT 42
43	LOT 43
44	LOT 44
45	LOT 45
46	LOT 46
47	LOT 47
48	LOT 48
49	LOT 49
50	LOT 50

**URBANIZACION DE INTERES SOCIAL PROGRESIVO**  
COOPERATIVA DE VIVIENDA UNION GEOGRAFICA  
SECTOR PARADIGMAL CONOCCO

CL CAT: 1-750  
PROYECTO:

INTEGRANTES:  
 ARQ. RICARDO TAPAN  
 ING. RICARDO MARTINEZ C.  
C.I. 17094816  
PRESIDENTE DE LA DIRECTIVA

PROYECTO: PLAN N° 2460  
FECHA: 11 DE NOVIEMBRE 2006

SELOS: MANOPILES

MUNICIPIO DEL DISTRITO METROPOLITANO DE QUITO

La Secretaría de Tránsito, Edificación y Vivienda, Autoridad que con el presente certifica con la siguiente información que el Plan de Urbanización de Interés Social Progresivo, Cooperativa de Vivienda Unión Geográfica Sector Paradigmal Conoccho, se encuentra en trámite de inscripción en el Registro Municipal de Planos Urbanísticos.

El presente Plan de Urbanización de Interés Social Progresivo, Cooperativa de Vivienda Unión Geográfica Sector Paradigmal Conoccho, fue aprobado por el Concejo Municipal de Melipal, el día 10 de Noviembre de 2006, con el número de resolución N° 10-01-2006, en base al R.C. N° 1012-2006 y el R.N. N° 3010.

SECRETARÍA DE TRÁNSITO, EDIFICACIÓN Y VIVIENDA  
Núcleo de Tránsito y Edificación  
Escribanía

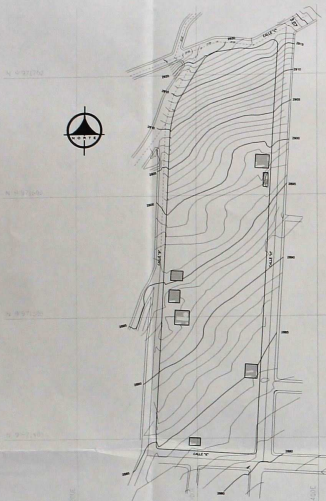

LEVANTAMIENTO TOPOGRAFICO

ESCALA

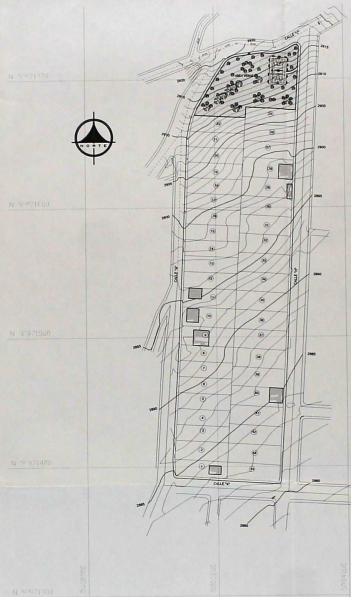

PLANTA DE FRACCIONAMIENTO

ESCALA

CUADRO DE AREAS VERDES

DESCRIPCION	AREA (m2)
AREA VERDE 1	3.065,40

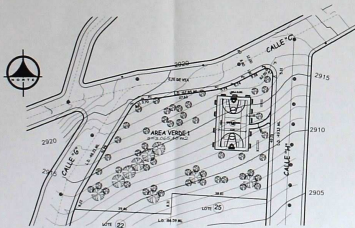

AREA VERDE

AREA 3.065,40 m2

ESCALA 1:500

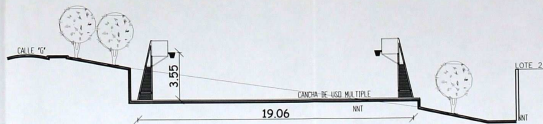

CORTE A-A'

ESCALA 1:50

URBANIZACION DE INTERES SOCIAL PROGRESIVO  
COOPERATIVA DE VIVIENDA "UNION GEOGRAFICA"

SECTOR: PAMPANOLA, CORDOBA

CL. CAT.:	INDICADAS
PREDIO:	<input checked="" type="checkbox"/>
PROYECTOS:	<input checked="" type="checkbox"/>
ANJO MARCO FERRAZ C.A.E. P. 1065 A.M. 1988	PRESIDENTE DE LA COMISIÓN DEL SECCIONARIO MARCELO C.
ESTADO:	FINAL
Levantamiento Topográfico Planta de Fraccionamiento Aldea Verde - Corte A-A'	INSCRIPCION
SEALOS MUNICIPALES:	2/3

MONICORP DEL DISTRITO METROPOLITANO DE QUITO

La Secretaría de Estudios, Urbanismo y Vivienda autoriza que este plano cumple con la normativa urbanística y de construcción en el ámbito de competencia de la Secretaría de Estudios, Urbanismo y Vivienda de la Secretaría de Gestión Urbana y Vivienda de la Alcaldía del Distrito Metropolitano de Quito.

Le comisiona: *[Signature]*  
Secretaría de Estudios, Urbanismo y Vivienda

El Comité de Asesoría al Consejo Municipal de Quito, aprobado con el Plenario de la Junta Local, autoriza la inscripción de este plano en el Registro de Planos Urbanísticos de Quito, con fecha 20 de mayo de 2010.

Le comisiona: *[Signature]*  
Secretaría de Estudios, Urbanismo y Vivienda

